



**ISPRA**  
Istituto Superiore per la Protezione  
e la Ricerca Ambientale

13 NOV. 2018  
.64998



Sistema Nazionale  
per la Protezione  
dell'Ambiente

TRASMISSIONE VIA PEC

SNAM Rete Gas S.p.A.  
Centrale di compressione gas di Poggio Renatico  
Via Uccellino - Strada Provinciale 8, km 5.3  
44028 Poggio Renatico (FE)  
**centrale.poggiorenatico@pec.snam.it**

SNAM Rete Gas – Unità Gestione impianti  
Via Libero Comune, 5 – 26013 Crema (CR)  
**snam.ruggieromaurizio@pec.snam.it**

**Copia**

Ministero dell'Ambiente e della Tutela del Territorio  
e del Mare - DVA  
Via C. Colombo, 44 – 00147 ROMA  
**aia@pec.minambiente.it**

ARPA Emilia Romagna - Direzione Tecnica  
Via Po, 5- 40139 BOLOGNA  
**dirgen@cert.arpa.emr.it**  
Sezione Provinciale di Ferrara  
Sezione territoriale – Unità IPPC  
Via Bologna, 534 - 44124 FERRARA  
**aoofe@cert.arpa.emr.it**

**RIFERIMENTO:** Autorizzazione Integrata Ambientale - Atto della Provincia di Ferrara n. 11024 del 11/12/2013 come aggiornato da: Atto della Provincia di Ferrara n. 2771 del 08/05/2014 e da DVA- 2015 - 0008470 del 27/03/2015 del MATTM per l'Unità produttiva Centrale di compressione gas di Poggio Renatico (FE) della società SNAM Rete Gas s.p.a.. sita in Poggio Renatico (FE).

**OGGETTO:** Comunicazione avvio visita ispettiva ordinaria.

Facendo seguito alla programmazione 2018 dei controlli di competenza statale ai sensi dell'art. 29 decies comma 3 del D.Lgs. 152/06 e s.m.i., si comunica che in data **19 novembre 2018** avrà inizio la visita ispettiva ordinaria per l'impianto Unità produttiva Centrale di compressione gas di Poggio Renatico (FE) della società SNAM Rete Gas S.p.A. sita in Poggio Renatico (FE).

Al fine di facilitare le operazioni di ingresso nello stabilimento, si comunica che il Gruppo Ispettivo è composto da Fabio Fortuna e Massimo Stortini per ISPRA.

Gli Esperti che parteciperanno per ARPAE sono: Marco Roverati e Mirco Piazzì. Si rappresenta, inoltre, che per i campionamenti potrà essere presente anche Gabriele Garoia di ARPAE.

Il Gruppo Ispettivo adotterà tutte le precauzioni e le procedure di sicurezza e di tutela della salute predisposte per le attività ispettive esterne; si prega tuttavia di voler segnalare l'esigenza di specifiche misure di prevenzione e l'adozione di particolari dispositivi individuali di protezione per l'esecuzione dell'attività di controllo presso lo stabilimento, fornendo congiuntamente il nominativo del personale preposto alla sorveglianza delle misure di prevenzione adottate per la tutela della salute durante l'espletamento delle suddette attività, incluse le relative garanzie assicurative sul lavoro.

Si informa che durante la visita ispettiva potrebbe rendersi necessaria l'acquisizione di documentazione fotografica. A tale scopo, si chiede di indicare se vi siano aree soggette a normativa speciale per le quali non è possibile l'utilizzo di apparecchi fotografici comuni. In tal caso, si chiede di mettere a disposizione apparecchiature fotografiche idonee.



**ISPRA**

Istituto Superiore per la Protezione  
e la Ricerca Ambientale

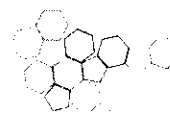

Sistema Nazionale  
per la Protezione  
dell'Ambiente

Si prega, inoltre, di assicurare la necessaria assistenza al Gruppo Ispettivo per l'esecuzione delle attività di campionamento previste, provvedendo anche, ove necessario, al trasporto in quota dell'attrezzatura necessaria alle attività stesse.

Per le attività di verbalizzazione e di verifica documentale previste si chiede inoltre la disponibilità di una sala riunioni con possibilità di proiezione da personal computer.

Per il corretto svolgimento delle attività è necessario che Codesta Società comunichi ad ISPRA e ad ARPAE preventivamente via PEC le informazioni relative al responsabile al quale è attribuito, o delegato, il potere, decisionale e di spesa, atto a garantire il corretto andamento delle operazioni svolte nello stabilimento in riferimento e la loro conformità alle normative vigenti in materia di ambiente e in particolare al D.Lgs. 152/06 e s.m.i.. A tal fine sarà possibile produrre evidenza delle eventuali deleghe e/o procure ovvero autocertificare le relative informazioni.

Con i migliori saluti.

**SERVIZIO PER I RISCHI E LA SOSTENIBILITA'  
AMBIENTALE DELLE TECNOLOGIE, DELLE SOSTANZE  
CHIMICHE, DEI CICLI PRODUTTIVI E DEI SERVIZI  
IDRICI E PER LE ATTIVITA' ISPETTIVE**

**Il Responsabile**

**Dr. Ing. Gaetano Battistella**