

COMMITTENTE:



RETE FERROVIARIA ITALIANA S.p.A
DIREZIONE TERRITORIALE PRODUZIONE DI NAPOLI

PROGETTAZIONE:



SOGGETTO TECNICO:

RFI - DIREZIONE TERRITORIALE PRODUZIONE di NAPOLI
S.O. INGEGNERIA

PROGETTO PRELIMINARE

A.Q. 99/2015 - CONTRATTO APPLICATIVO n° 5

PROGETTAZIONE DELL'ELETTRIFICAZIONE E DELLE SSE PER L'ELETTRIFICAZIONE, LA VELOCIZZAZIONE E AMMODERNAMENTO DELL'INFRASTRUTTURA FERROVIARIA ESISTENTE DELLA LINEA SALERNO-MERCATO SS-AVELLINO-BENEVENTO E DELLA TRATTA MERCATO SS-CODOLA-SARNO

Elaborati Generali

Tavole PTR Regione Campania con inserimento del tracciato ferroviario

PROGETTO/ANNO	SOTTOPR.	LIVELLO	NOME DOC.	PROG. OP.	FASE FUNZ.	NUMERAZ.
305518	ELE	PP	TTLC	00	00	E004

Revis.	Descrizione	Progettista	Data	Verificato	Data	Approvato	Data	Autorizzato	Data
A	Prima emissione	A.Mamone <i>A.Mamone</i>	24/07/2018	F.Pecchia <i>F.Pecchia</i>	24/07/2018	F.Pecchia <i>F.Pecchia</i>	24/07/2018		

POSIZIONE ARCHIVIO

LINEA	SEDE TECNICA	NOME DOC.	NUMERAZ.
L556	TR0000	TTLC	E004A

Verificato e trasmesso	Data	Convalidato	Data	Archiviato	Data



Assessorato al governo del Territorio
 Settore Accordi di Programma
 Pianificazione Territoriale Regionale - Sit

Scala 1:250.000

Ambienti Insediativi

- Aeroporti
- + + + Ferrovie
- Arterie stradali principali
- Ambienti Insediativi

* Secondo Quadro Territoriale di riferimento, gli "Ambienti Insediativi" del documento di Piano del Piano Territoriale Regionale

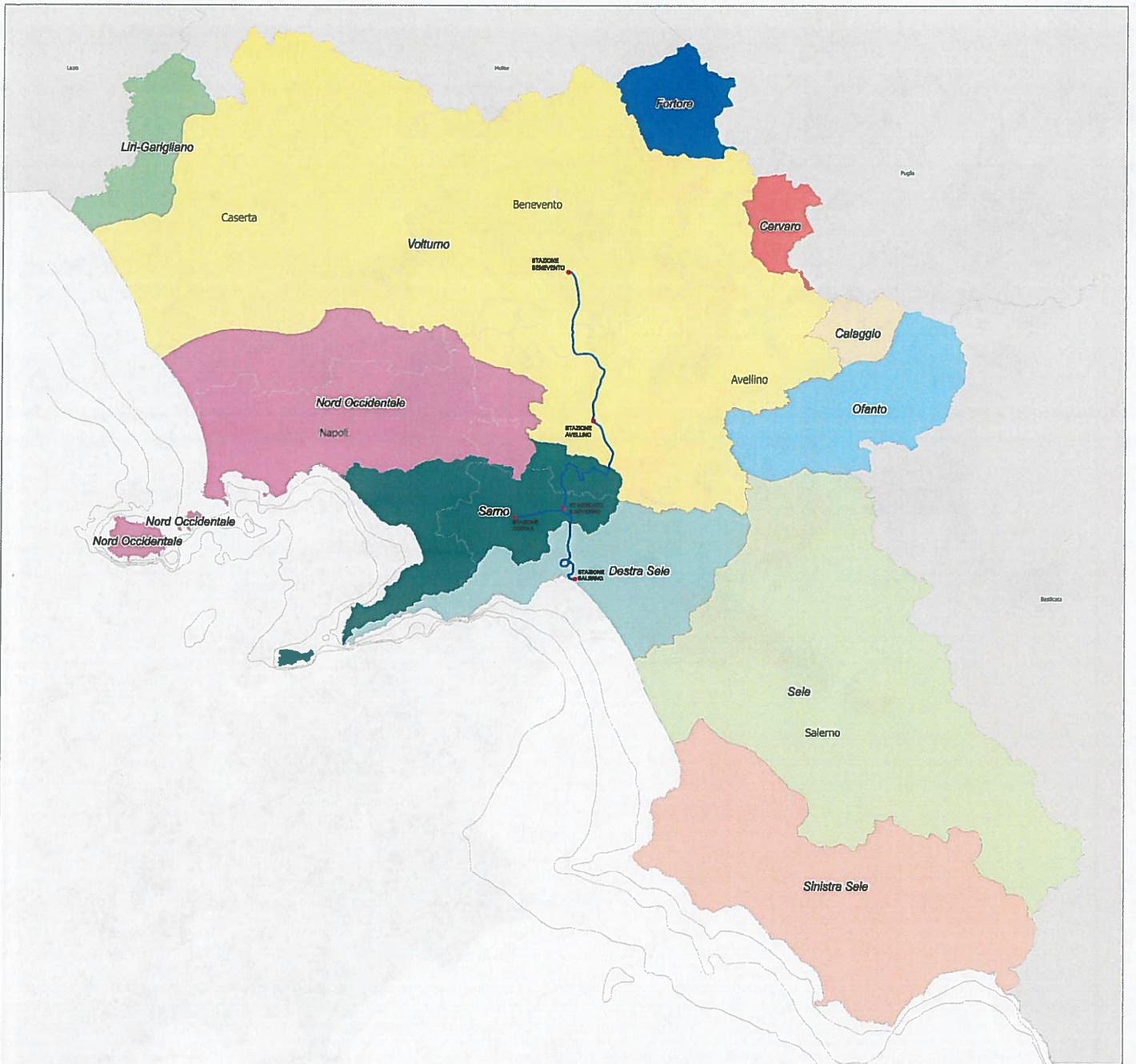

Assessorato al governo del Territorio
 Settore Accordi di Programma
 Pianificazione Territoriale Regionale - STR

Scala 1:250.000

AUTORITA' DI BACINO

- Calaggio
- Cervaro
- Destra Sele
- Fortore
- Liri-Garigliano
- Nord Occidentale
- Ofanto
- Sarno
- Sele
- Sinistra Sele
- Volturno

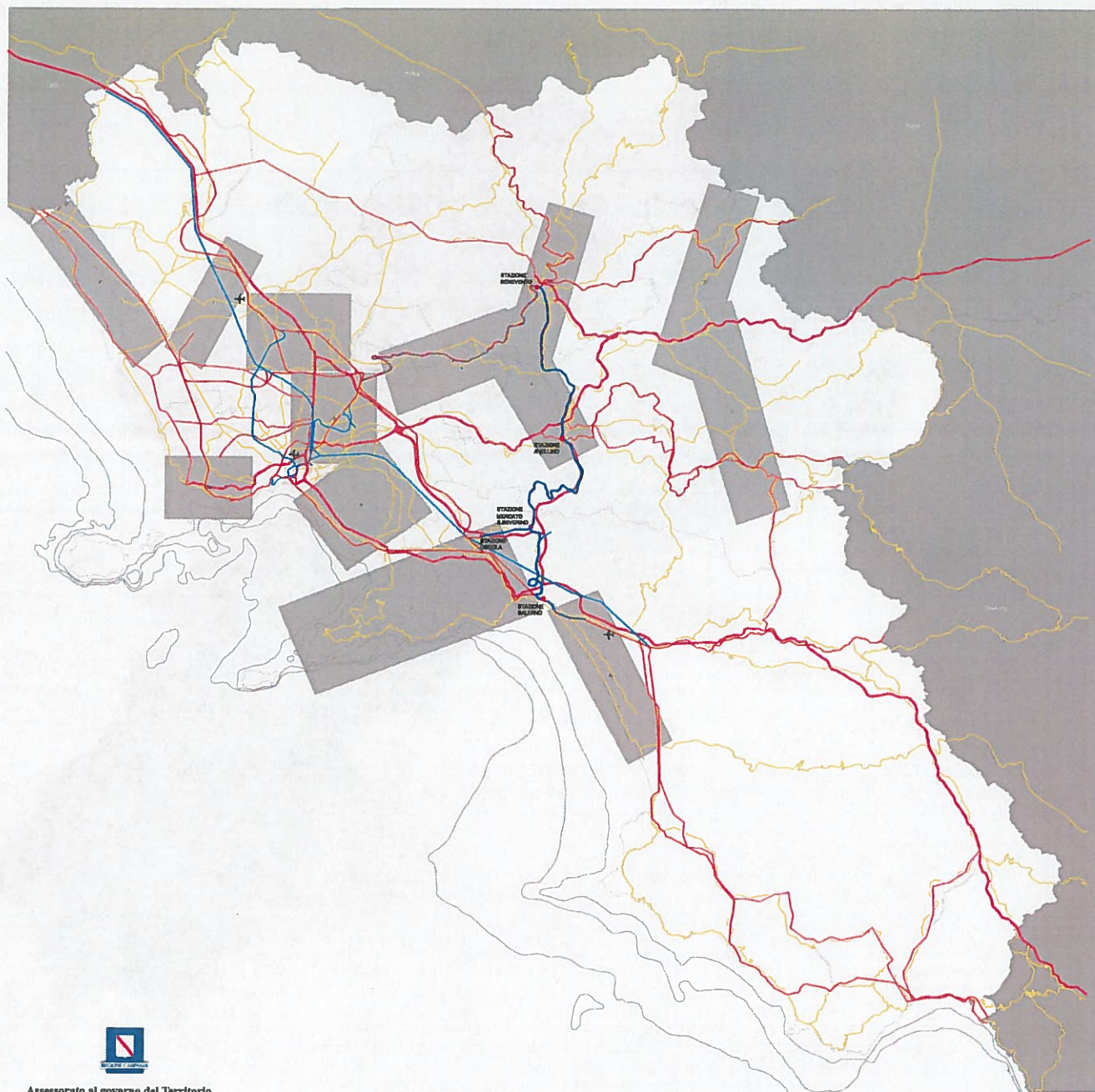

Assessorato al governo del Territorio
 Settore Accordi di Programma
 Pianificazione Territoriale Regionale - Sit

Campi Territoriali Complessi (4° QTR*)

✈️ Aeroporti

Rete ferroviaria

— Rete Ferroviaria di progetto

— Linee AVIAC previste

Rete Stradale

— Rete autostradale

— Viabilità primaria

— Nuova realizzazione

Campi Territoriali Complessi

- 1- Circoli
- 2- Area Urbana Caserta
- 3- Circolico Nord Napoli Caserta
- 4- Area Interprovinciale Caserta Benevento Avellino
- 5- Area Avellinese
- 6- Costa Salernitana
- 7- Costa Sorrentina
- 8- Litorale Domitico
- 9- Area Vesuviana
- 10- Campi Flegrei

Scala 1:250.000

* Quarto Quadro Territoriale di riferimento, "I campi territoriali complessi", del documento di Piano del Piano Territoriale Regionale

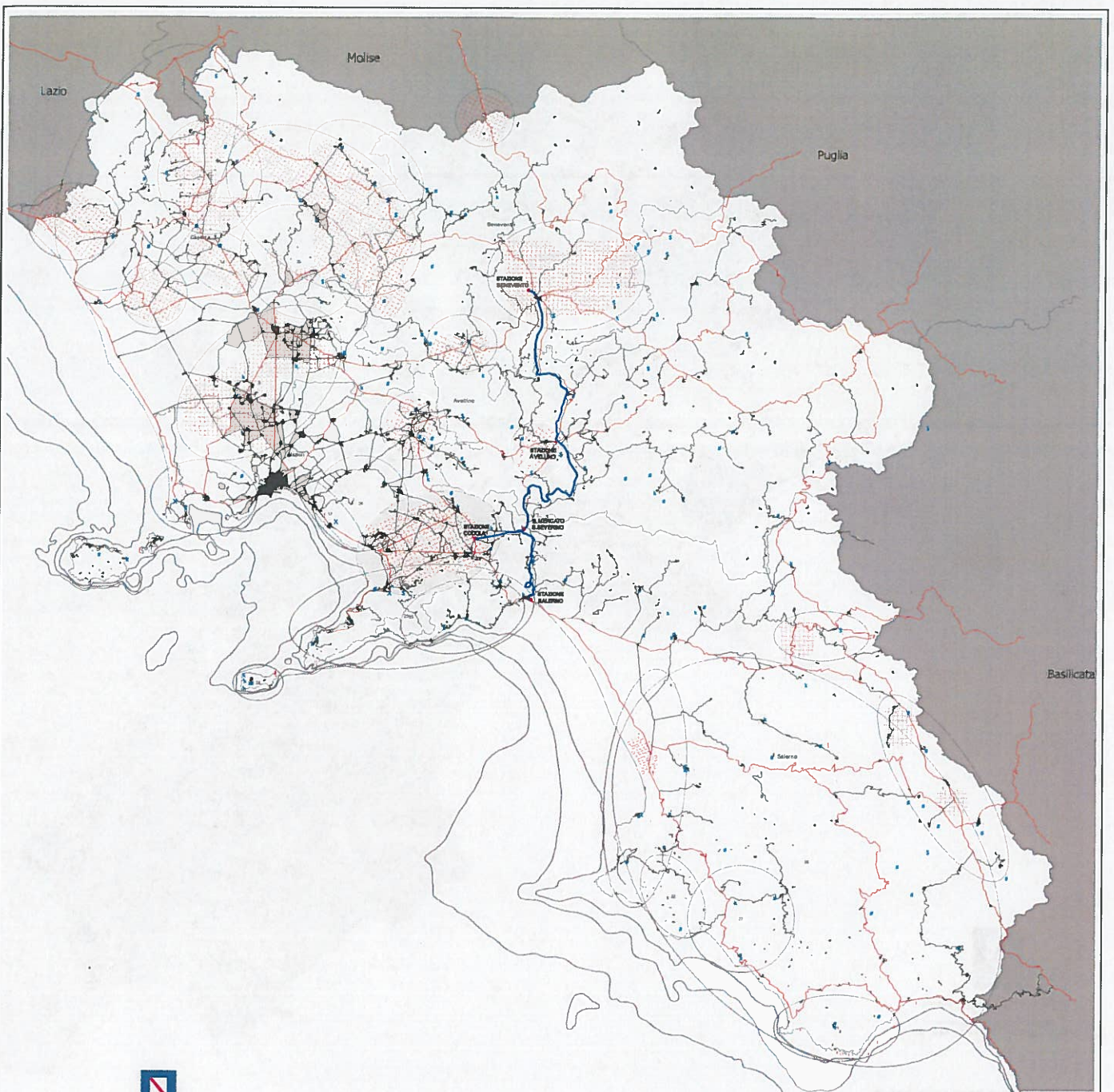

Assessorato al governo del Territorio

Scala 1:250.000

Settore Accordi di Programma
 Pianificazione Territoriale Regionale - Sit

Strutture Storiche-Archeologiche del paesaggio

Beni storici extraurbani

CATEGORIA

- ✦ Arch. difensiva
- ✦ Arch. religiosa
- ✕ Arch. residenziale
- ✦ Infrastrutture

siti archeologici

RILEVANZA

- di grande rilievo
- di medio rilievo
- tracciati rinvenuti
- tracciati ipotetici
- Persistenze
- Rete stradale storica
- Rete stradale di epoca Romana
- Ambiti di paesaggio archeologici

- 07. Agro centuriato Nolano
- 08. Agro centuriato Caudino
- 09. Agro centuriato Capuano
- 10. Agro centuriato di Falerno
- 11. Agro centuriato di Sepino
- 12. Agro centuriato Telesino-Alifano
- 13. Agro centuriato Teanese
- 14. Agro centuriato Caleno
- 15. Agro centuriato Minturnese
- 16. Campi Flegrei
- 17. Ville Vesuviane
- 18. Sistemi di centri fortificati del Garigliano
- 19. Sistemi di centri fortificati del M. Matese
- 20. Sistemi di centri fortificati del M. Trebulani
- 21. Grotte preistoriche di costa Iepodi
- 22. Crinali del del Monte Stella
- 23. Valloni della Costiera Amalfitana
- 24. Corona vesuviana
- 25. Costiera amalfitana e sorrentina
- 26. Cilento
- 27. Chora velina
- 28. Capri

- 01. Agro centuriato Teggianese
- 02. Agro centuriato di Valcei
- 03. Chora Pestana
- 04. Agro centuriato di Pompei
- 05. Agro centuriato Avellinese
- 06. Agro centuriato Beneventano

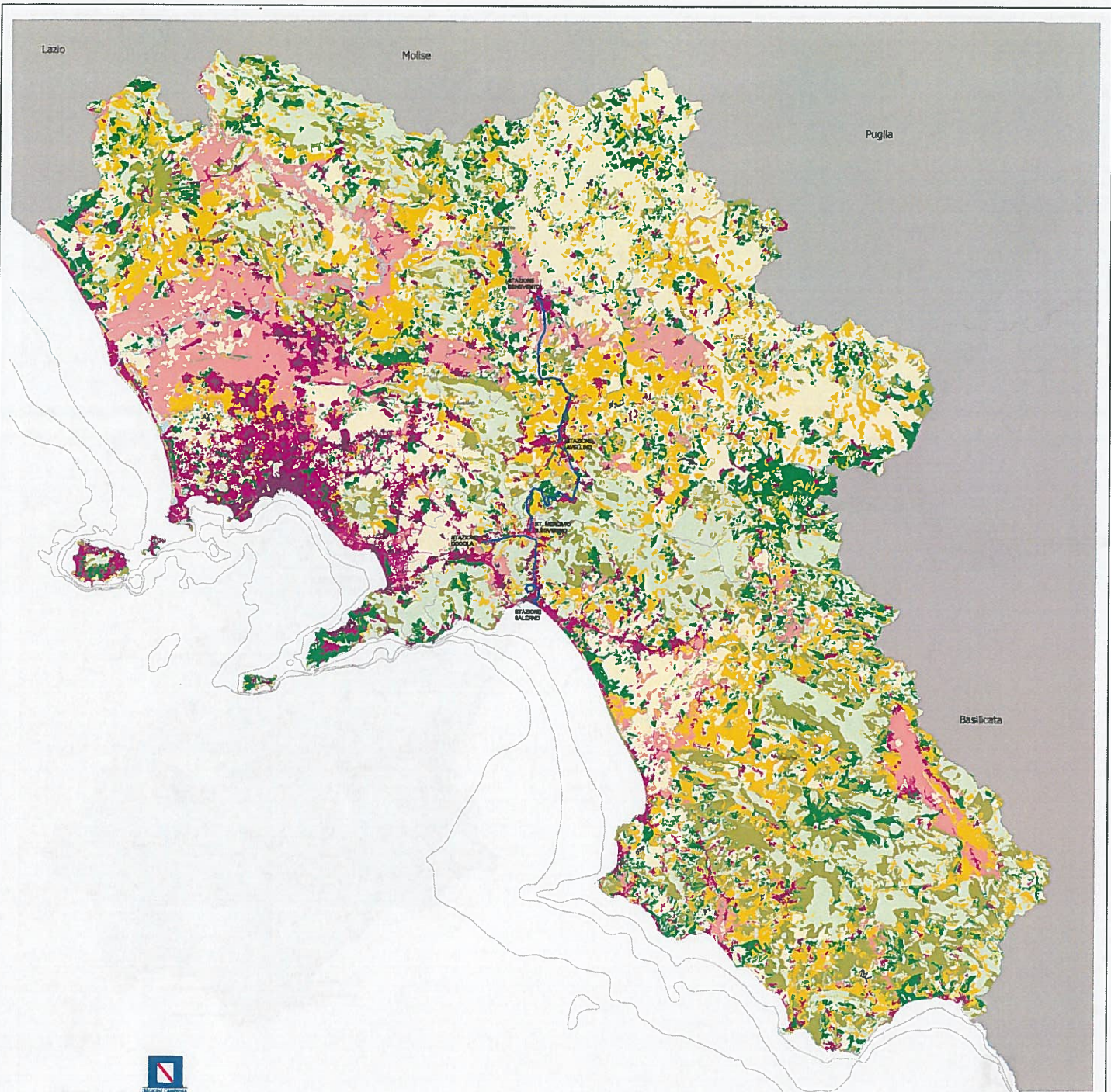

Assessorato al governo del Territorio

Settore Accordi di Programma
Pianificazione Territoriale Regionale - Sit

Scala 1:250.000

Dinamiche coperture delle terre 1960-2000

- A - Persistenza forestale e pascolativa
- B - Persistenza agricola
- C - Persistenza urbana
- D - Forestazione agricola e pascolativa
- E - Estensivazione agricola
- F - Intensivazione irrigua
- G - Intensivazione agricola
- H - Trasformazione urbana
- I - Corpi idrici

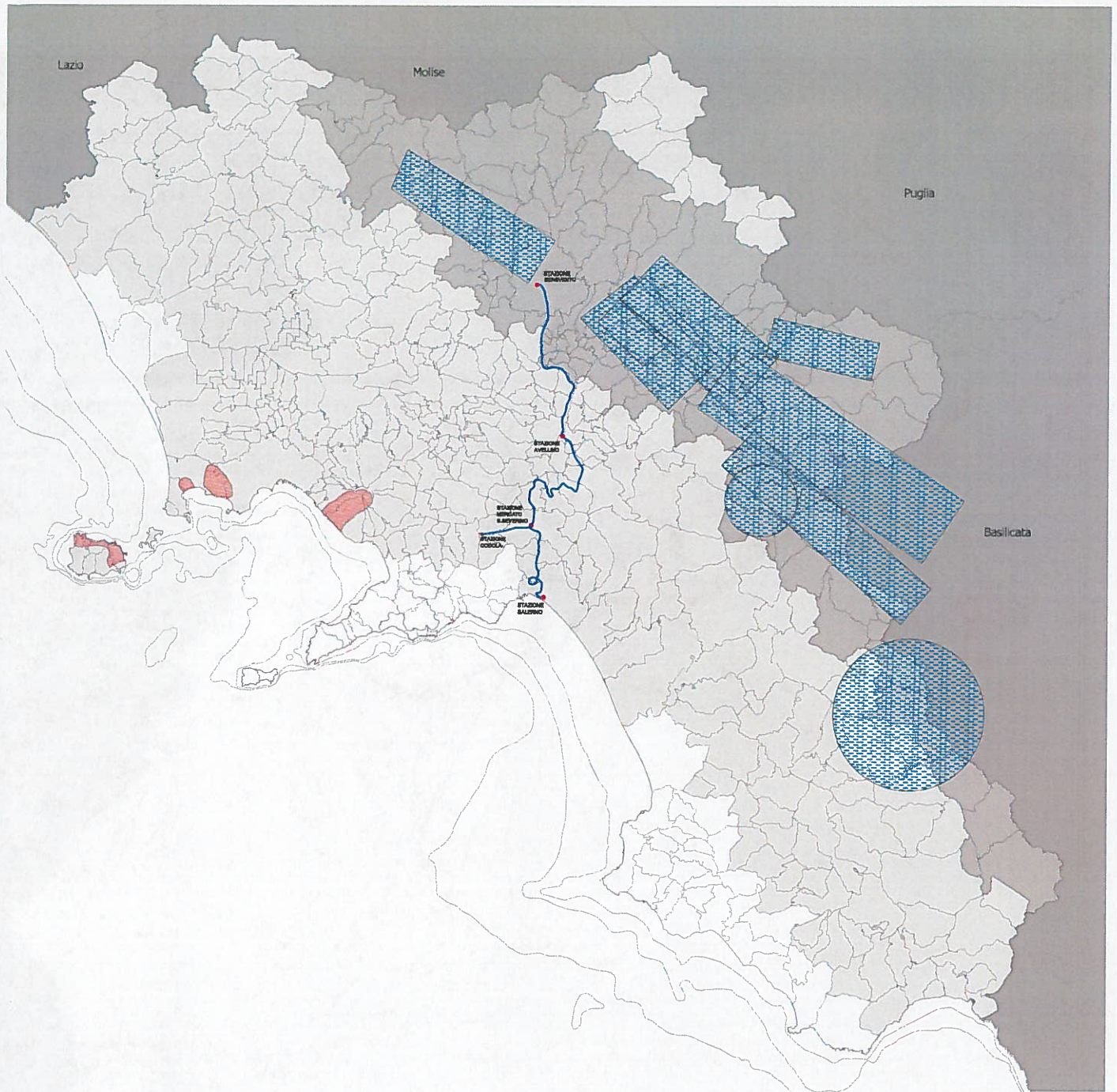

Scala 1:250.000



Assessorato al governo del Territorio

Settore Accordi di Programma
Pianificazione Territoriale Regionale - Sit

Governo del Rischio Sismico e Vulcanico

- sorgenti di rischio vulcanico
- Sorgenti di rischio sismico
- 1- Elevata Sismicità
- 2- Media Sismicità
- 3- Basso Sismicità
- confine tutt. conf. urb.
- provincia, città.
- popolazione, km²

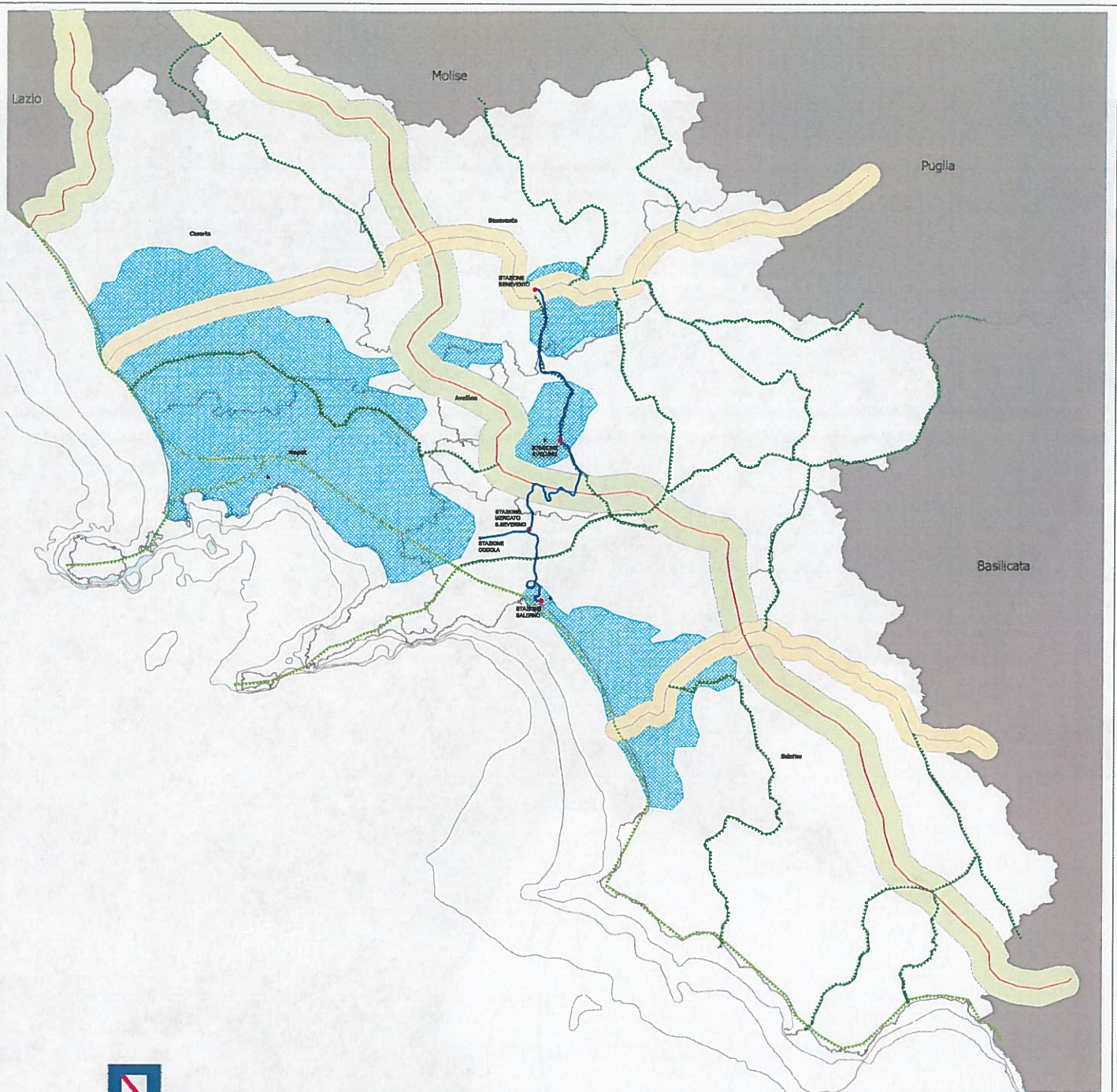

Assessorato al governo del Territorio

Settore Accordi di Programma
Pianificazione Territoriale Regionale - Sit

Scala 1:250.000

Rete Ecologica

- rete ecologica appenninica
- Rete ecologica trasversale
- ⋯ Corridoio costiero tirrenico
- - - Corridoio regionali da potenziare
- Corridoi regionali trasversali
- Corridoio appenninico principale
- capoluoghi di provincia
- Aree massima frammentazione ecosistemica

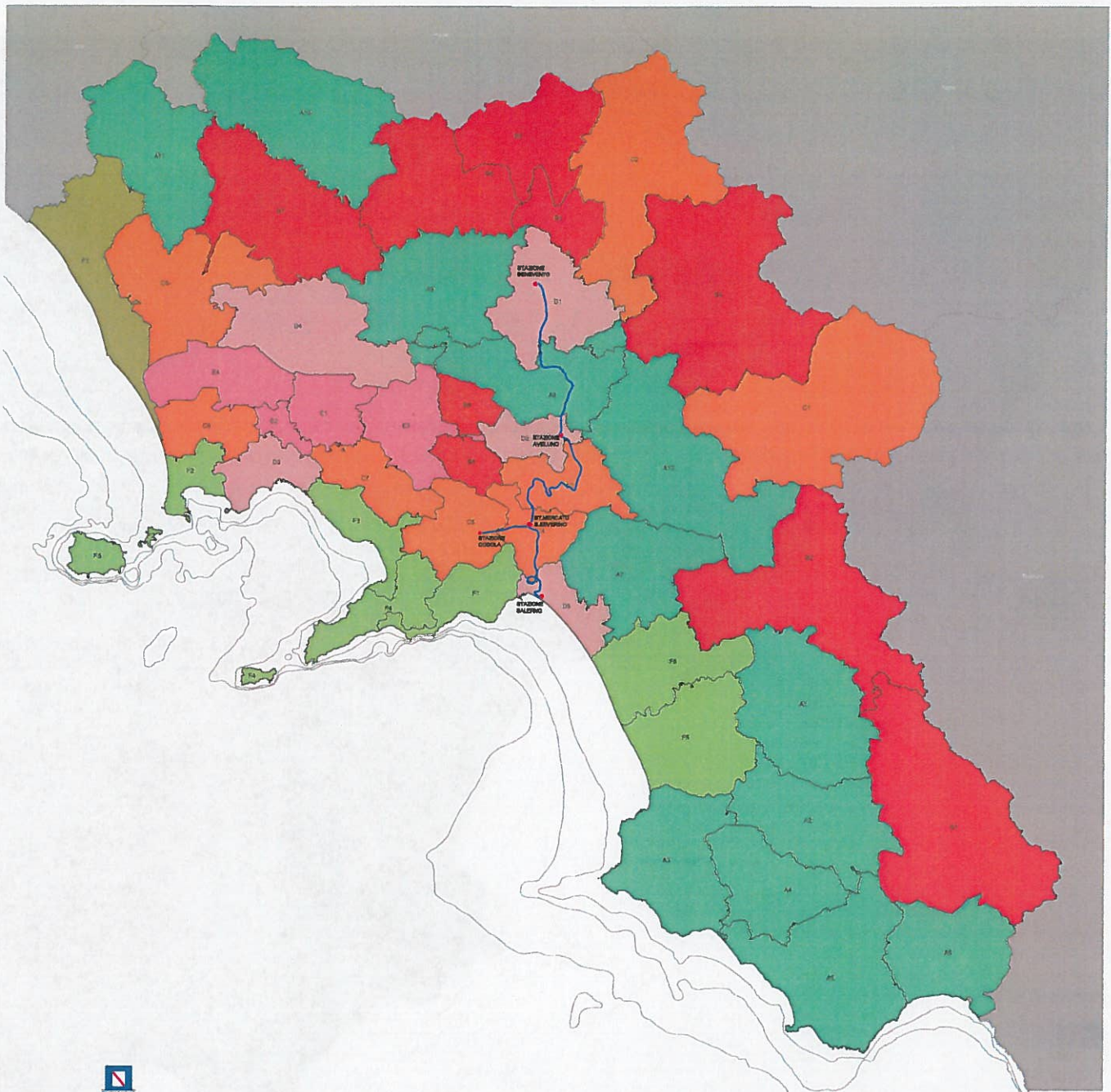

Assessorato al governo del Territorio
 Settore Accordi di Programma
 Pianificazione Territoriale Regionale - Sit

Scala 1:250.000

Sistemi Territoriali di Sviluppo

- | | |
|--|---|
| <ul style="list-style-type: none"> A1 - ALBURNI A2 - ALTO CALORE SALERNTANO A3 - ALZANTO MONTE STELLA A4 - GELBISON CERVATI A5 - LAMIBRO EMANGIARDI A6 - BISMUNTO A7 - MONTI PIACENTINI TERAMENO A8 - PARTENO A9 - SISTEMA URBANO BENEVENTO A10 - MATISE A11 - MONTE SANTA CROCE A12 - TERMINO CERVALTO B1 - VALLO DI DIANO B2 - ANTICA VOLCEI B3 - PRITALCINA B4 - VALLED'ELUFFA B5 - ALTO TAMMARO B6 - TIFERNO B7 - MONTE MAGGIORI B8 - ALTO CLAUDIO C1 - ALTA IRPINA C2 - FORTORE C3 - SOLOFRANA C4 - VALLE BENO C5 - AGRO MOCCIANO SABINESI C6 - PIANURA INTERNA CASERTANA C7 - COMUNI VERSUVIANI C8 - AREA UMBRIANESI | <ul style="list-style-type: none"> D1 - SISTEMA URBANO BENEVENTO D2 - SISTEMA URBANO AVELLINO D3 - SISTEMA URBANO NAPOLI D4 - SISTEMA URBANO CASERTA E ANTICA CAPUA D5 - AREA URBANA SALERNO E1 - AREA LIRICO - PST E2 - NAPOLI NORD E3 - MOLISE E4 - SISTEMA AVERSANO F1 - LITORALE DOMITIO F2 - AREA PUGLIESE F3 - MIGLIO D'ORO - TORRE STANFISE F4 - PENISOLA SORRENTINA F5 - ISOLE MINORI F6 - MAGNA GRECIA F7 - PENISOLA AMALFITANA F8 - PIANA DEL BILE |
|--|---|

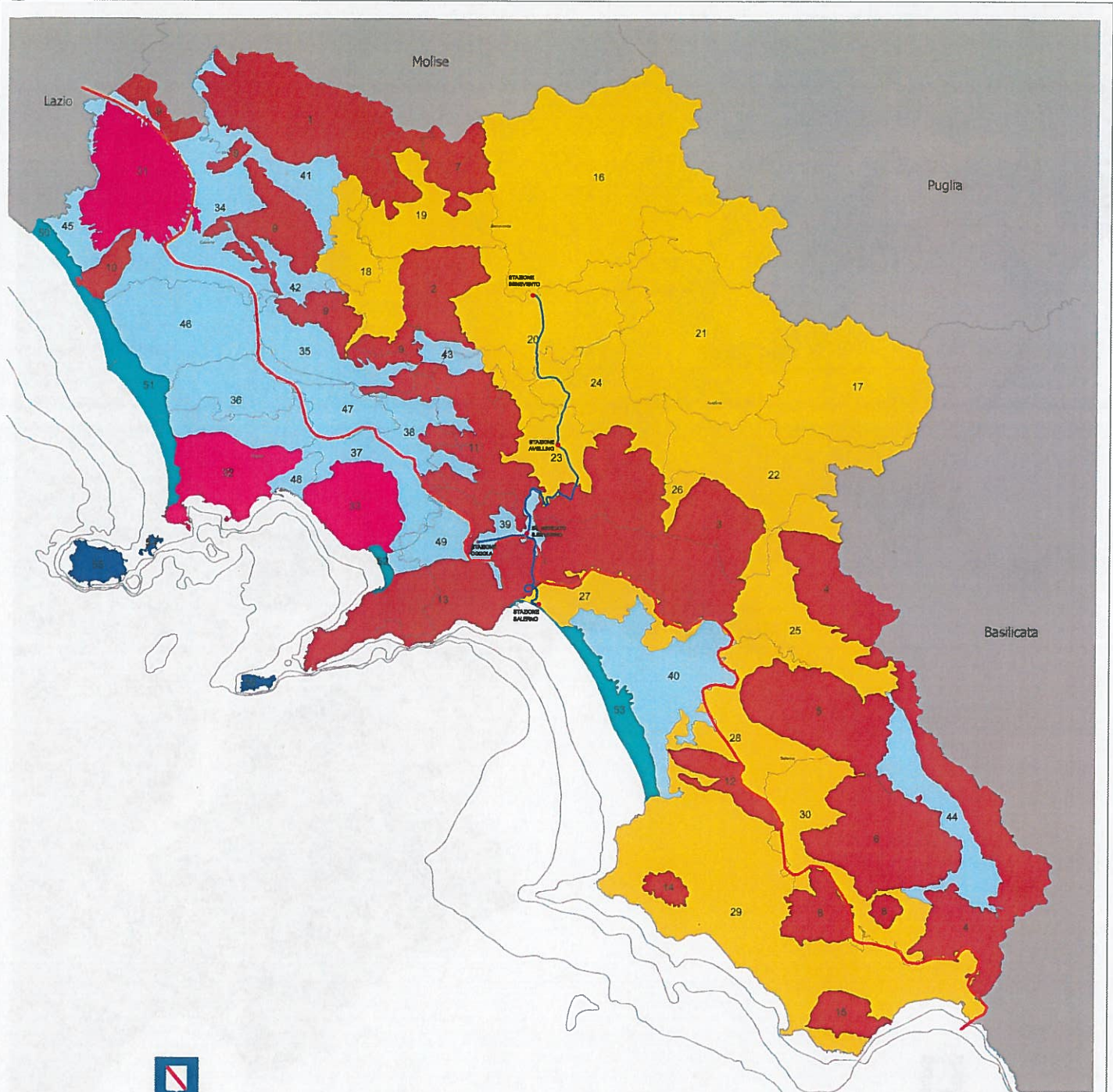

Assessorato al governo del Territorio

Scala 1:250.000

Settore Accordi di Programma
Pianificazione Territoriale Regionale - Sit

SISTEMI TERRITORIO RURALE E APERTO

- | | | |
|--|--|---|
| — Ambito di individuazione della fascia costiera regionale | 19 - Valle Telesina | 38 - Pianura Nolana, Vallo di Lauro e Balanese |
| 1 - Massiccio del Matese | 20 - Colline del Sabato e del Calore Beneventano | 39 - Valle del Solofrana e dell'Imo |
| 2 - Monte Taburno-Camposeuro | 21 - Colline del Calore Irpino e dell'Ufita | 40 - Piana del Sele |
| 3 - Monti Picentini | 22 - Colline dell'Ofanto | 41 - Media Valle del Volturno |
| 4 - Monte Marzano e dorsale della Maddalena | 23 - Conca di Avellino | 42 - Piana di Monteverna |
| 5 - Massiccio degli Alburni | 24 - Colline della Bassa Irpinia | 43 - Valle Caudina |
| 6 - Complesso del Cervati | 25 - Colline del Tanagro e dell'Alto Sele | 44 - Vallo di Diano |
| 7 - Rilievi montani dell'alto Tammaro | 26 - Conca di Montella e Bagnoli Irpino | 45 - Pianura del Garigliano |
| 8 - Monti Gelbison e Centaurino | 27 - Colline di Salerno ed Eboli | 46 - Pianura del Basso Volturno |
| 9 - Monti Titatini e Monte Maggiore | 28 - Colline del Calore Lucano | 47 - Pianura dei Regi Lagni |
| 10 - Monte Massico | 29 - Colline costiere del Cilento | 48 - Pianura del Sebeto |
| 11 - Monti di Avella, Montevergine e Pizzo d'Aviano | 30 - Colline del Cilento interno | 49 - Pianura del Sarno |
| 12 - Monti Vesole e Soprano | 31 - Vulcano di Roccamonfina | 50 - Pianura costiera del Garigliano |
| 13 - Rilievi della penisola Sorrentina-Amalfitana | 32 - Campi Flegrei | 51 - Pianura costiera del Volturno e del litorale Flegreo |
| 14 - Monte Stella | 33 - Somma-Vesuvio | 52 - Pianura costiera del Sarno |
| 15 - Monte Bulgheria | 34 - Pianura del Roccamonfina | 53 - Pianura costiera del Sele |
| 16 - Colline dell'Alto Tammaro e Fortore | 35 - Pianura Casertana | 54 - Isola di Procida |
| 17 - Colline dell'Alta Irpinia | 36 - Pianura Flegrea | 55 - Isola d'Ischia |
| 18 - Colline del Medio Volturno | 37 - Pianura Vesuviana | 56 - Isola di Capri |

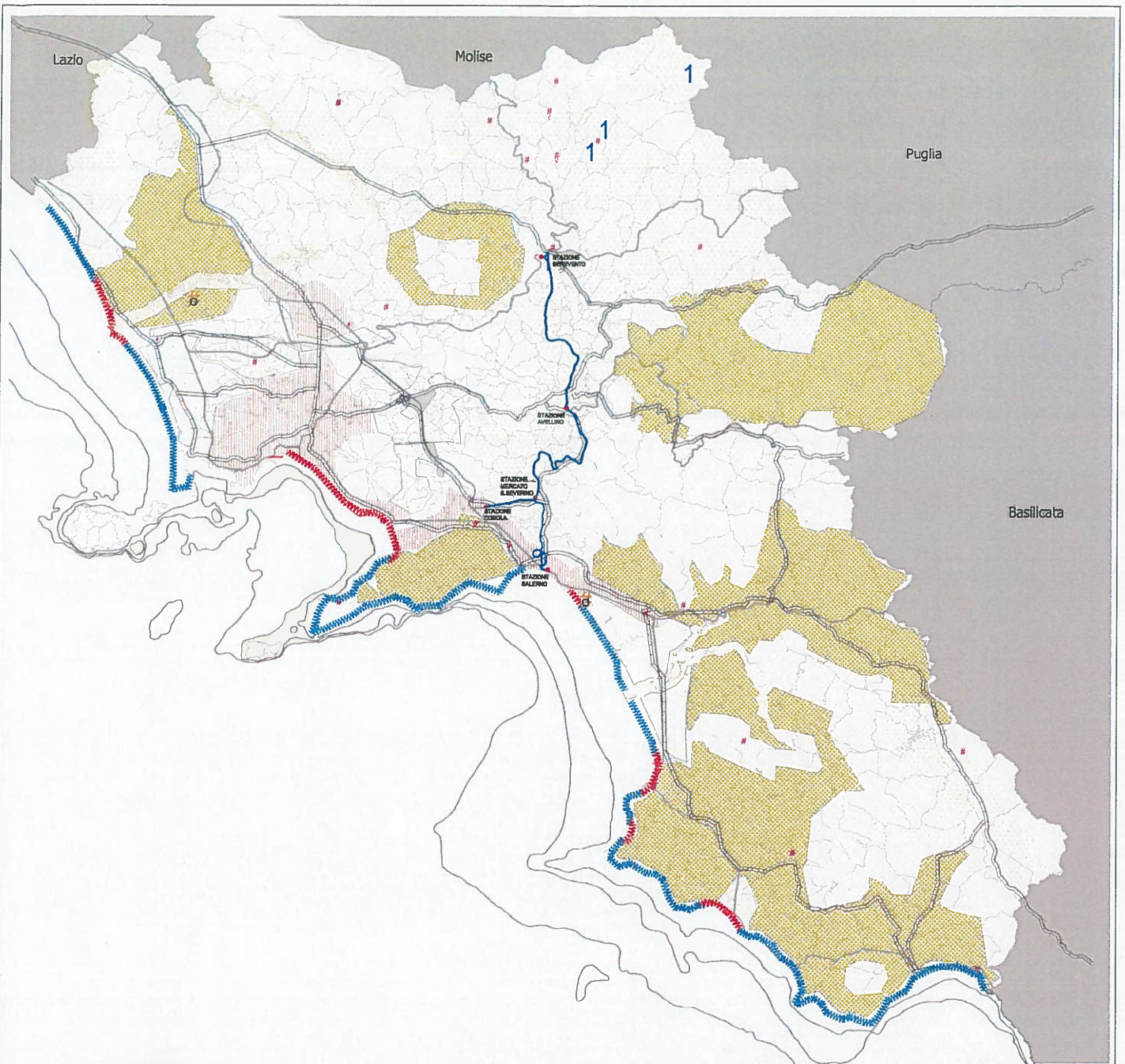

Assessorato al governo del Territorio

Scala 1:250.000

Settore Accordi di Programma
Pianificazione Territoriale Regionale - Sit

Visioning Tendenziale

— Rete ferroviaria
— Arterie stradali principali

Micropoli

- Macroconurbazione con forte polarizzazione sul capoluogo
- 1 Conurbazione monocentrica sul capoluogo
- # Centri sub provinciali di raccordo di primo livello
- Centri sub provinciali di raccordo di secondo livello
- O Aeroporto

WWWW Fascia costiera prevalentemente integra
WWWW Fascia costiera da riqualificare

Aree tendenziali

- Aree Naturali protette
- Corridoi ecologici protetti
- Aree a vocazione agro-zootecnica degradate sottoposte a pressione insediativa e produttiva
- Aree vallive irigue con tendenza a specializzazione produttiva
- Aree deboli a naturalità diffusa

- Sistema insediativo polarizzato sul capoluogo
- Conurbazione multilineare continua e compatta con localizzazioni commerciali e/o industriali, con presenza di centri principali