

Planimetria di Progetto
scala 1:500

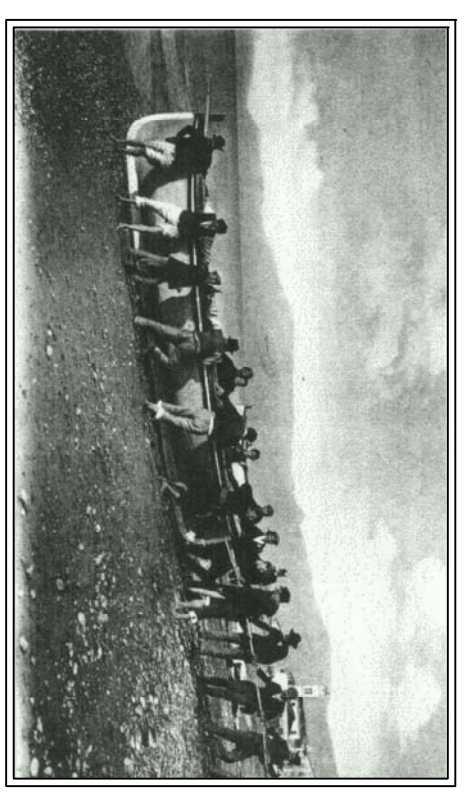
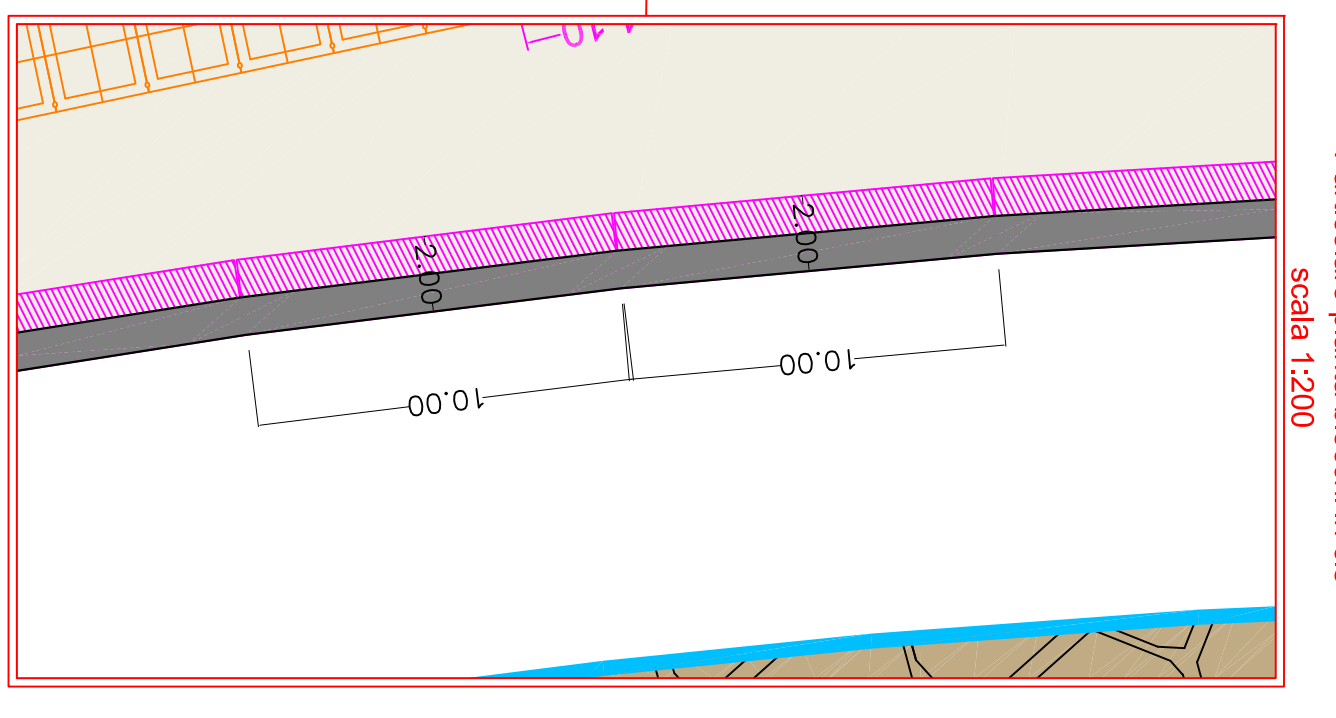
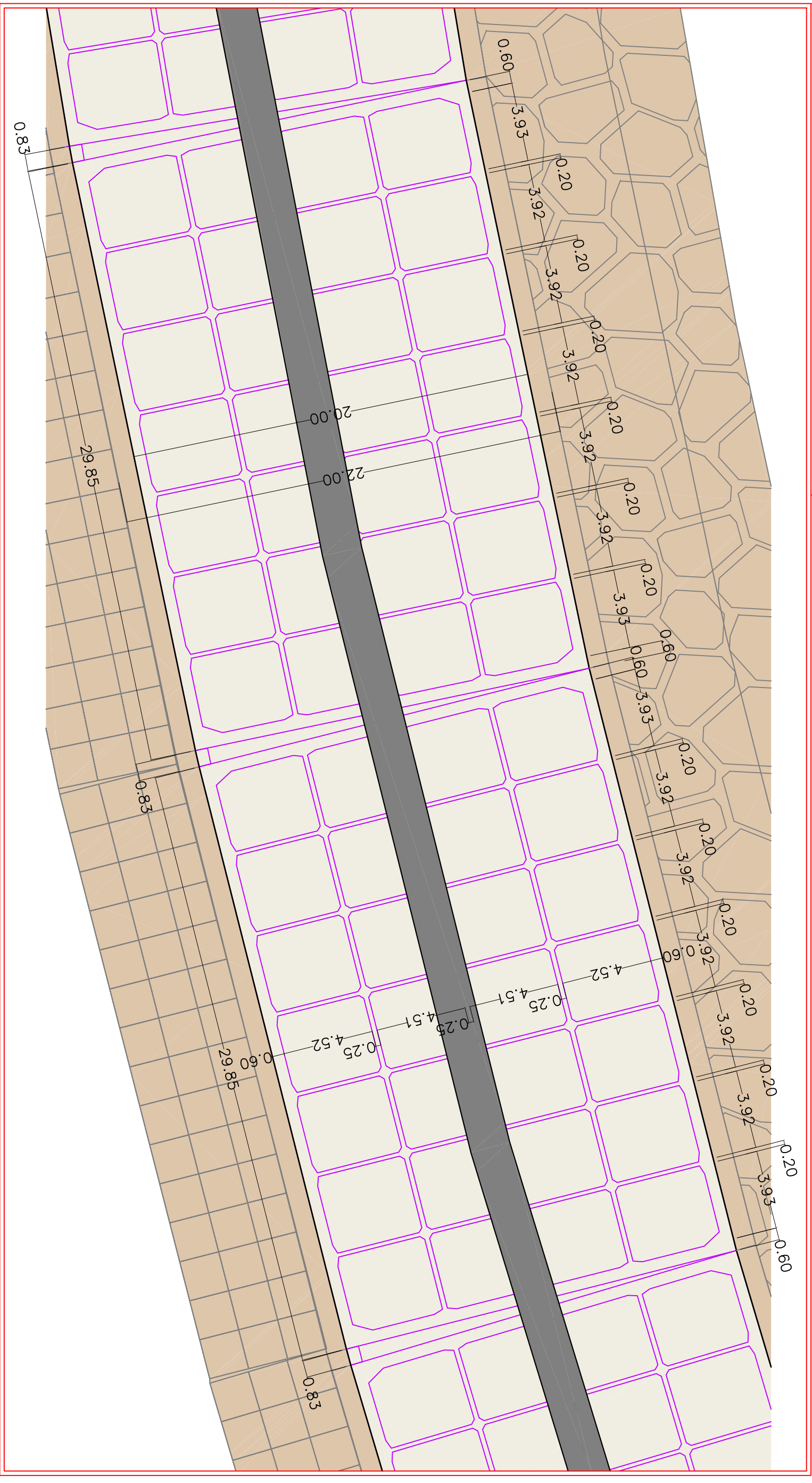
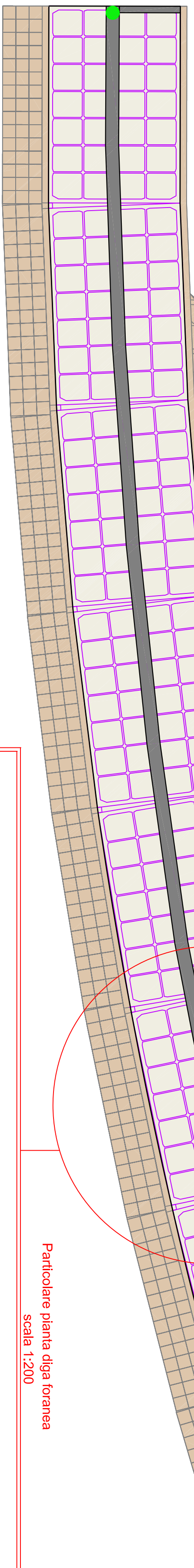
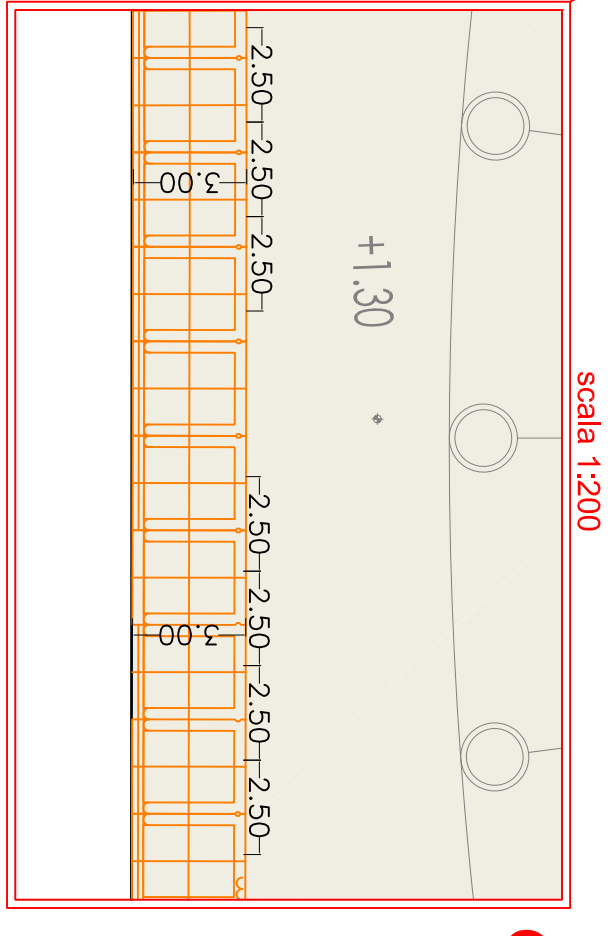
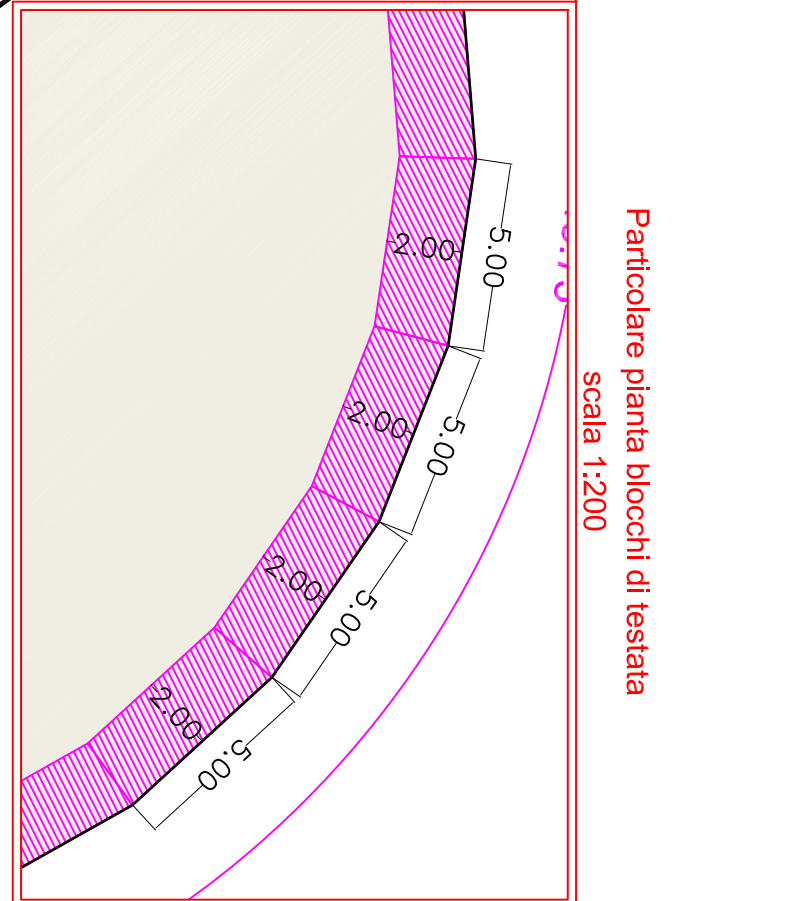
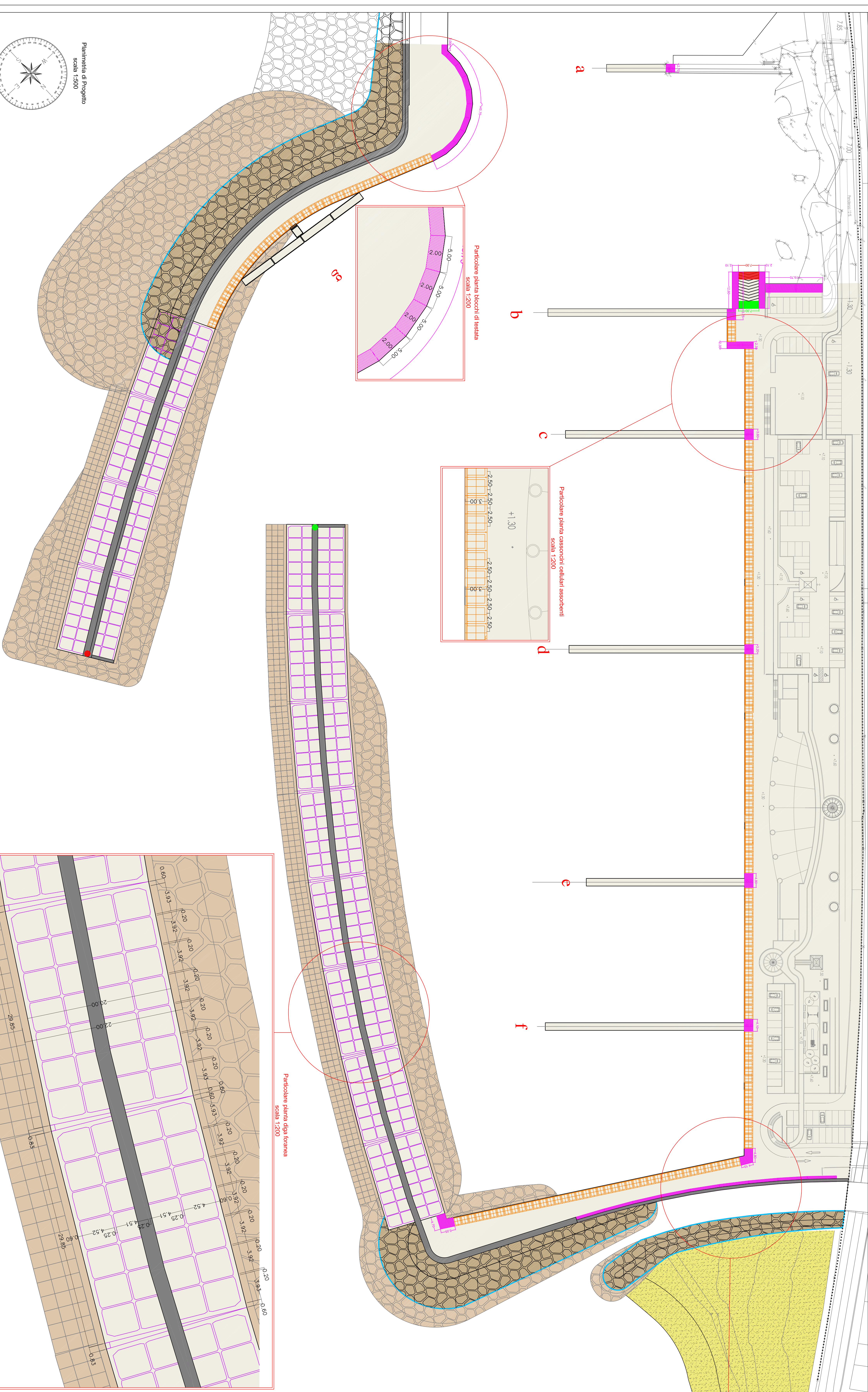

COMUNE DI BORDIGHERA
PROVINCIA DI IMPERIA
PORTO DI S. AMPEGLIO S.R.L.

REALIZZAZIONE DI APPRODO TURISTICO PER NAUTICA DA DIPIERTO IN AMPLIAMENTO DELL'ESISTENTE PORTO DI BORDIGHERA

TAVOLA M9
EMISSIONE **1**
PLANIMETRIA CASSONI E CASSONCINI ASSORBENTI
OTTOBRE 2018
SCALA UNITA

Progetto autorizzativo: **CONTRATTO N. 14/2018**
Progetto opere realizzate: **CONTRATTO N. 14/2018**

Ing. Giovanni Rolando
Pia. Italia 12/1779 - 00186 05777
E-mail: rolando@rolandoing.it

Studio Albovino Architeti
Via. Italia 20/24 - 00186 05777
Tel. 06 49 20 004 - 06 49 20 008
E-mail: studio@albovino.com

Ing. Stefano Toppo
Via. Italia 20/24 - 00186 05777
Tel. 06 49 20 004 - 06 49 20 008
E-mail: toppo@toppoing.it

Collaboratori: **Arch. Luca Turchi**
Architetto: **Arch. Roberto Scattolon**

Collaboratori: **Ing. Roberto Scattolon**
Architetto: **Arch. Roberto Scattolon**