SCALA 1 : 10000

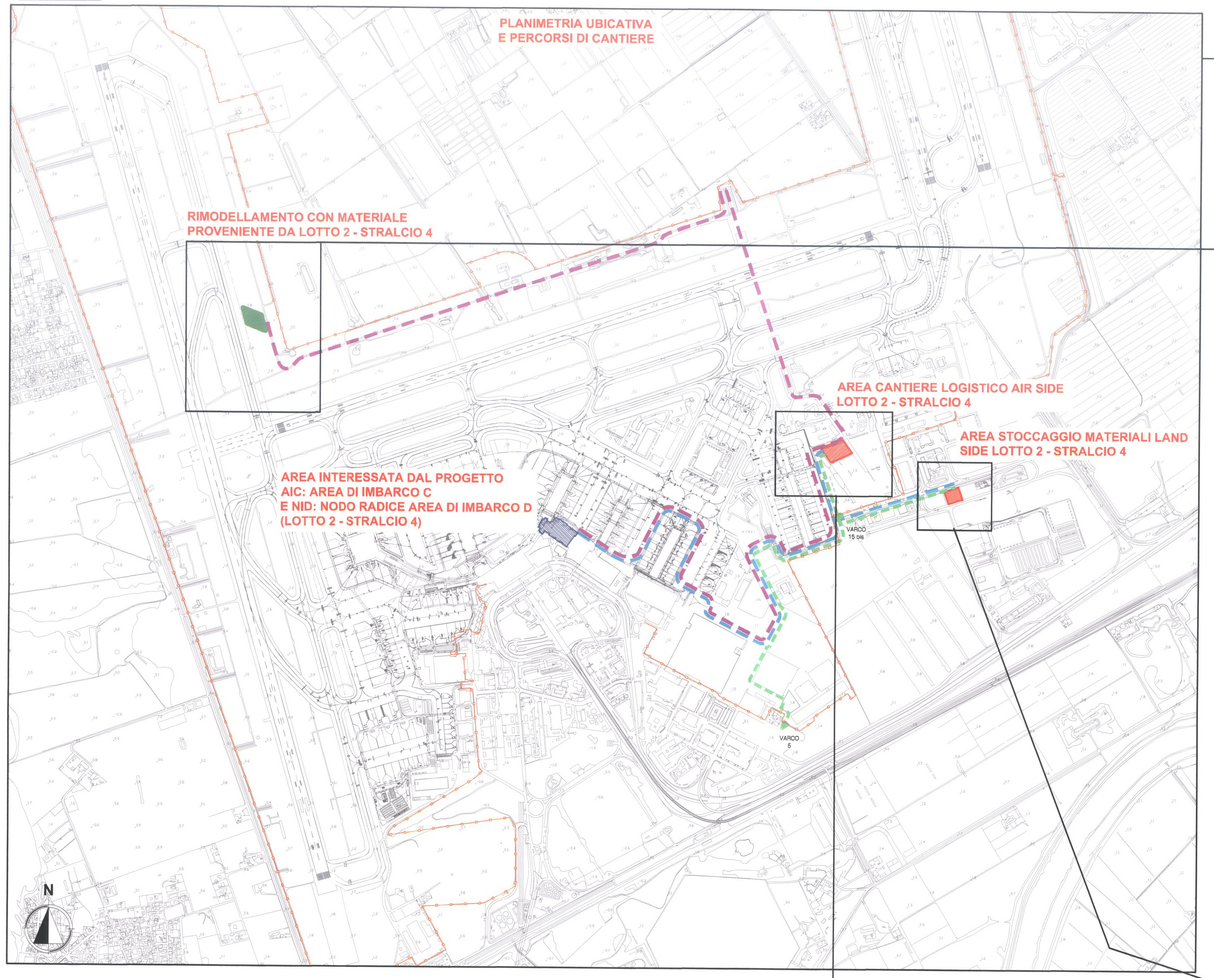

SCALA 1 : 2000

T.E.11

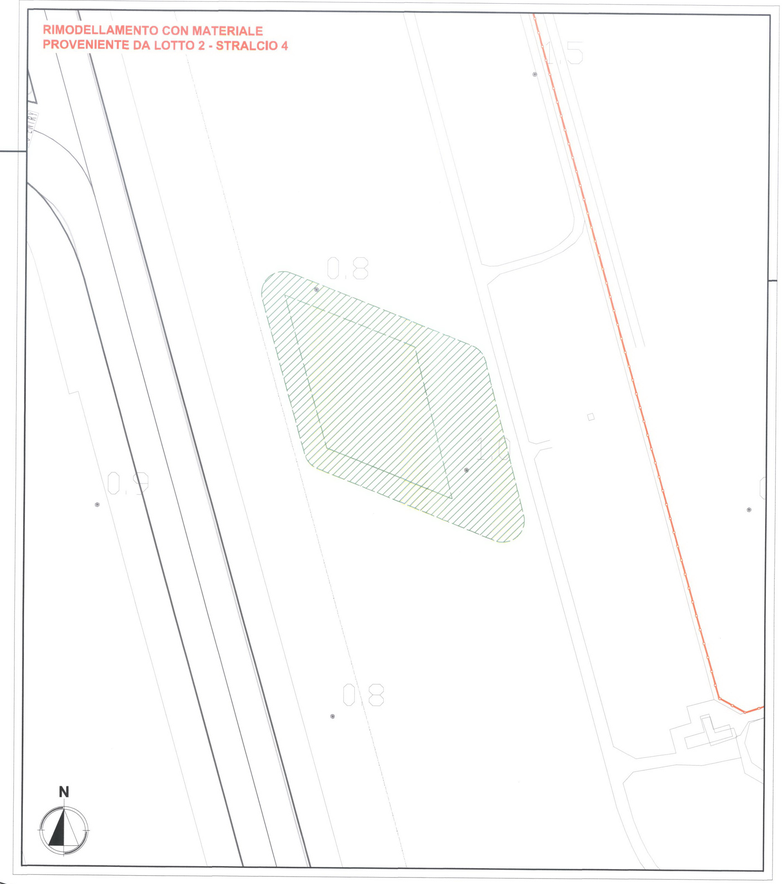

SCALA 1 : 50000

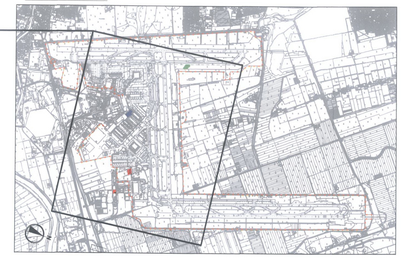

Legenda

- Aree per rimodellamenti
- Aree di intervento
- Aree per cantieri logistici
- Percorsi mezzi di cantiere dall'area di scavo all'area di rimodellamento
- Percorsi mezzi di cantiere dal cantiere logistico all'area di lavoro
- Percorsi mezzi di cantiere dal varco doganale al cantiere logistico
- Perimetro recinzione doganale
- Varco Doganale

AREA CANTIERE LOGISTICO AIR SIDE
LOTTO 2 - STRALCIO 4 MQ 8500

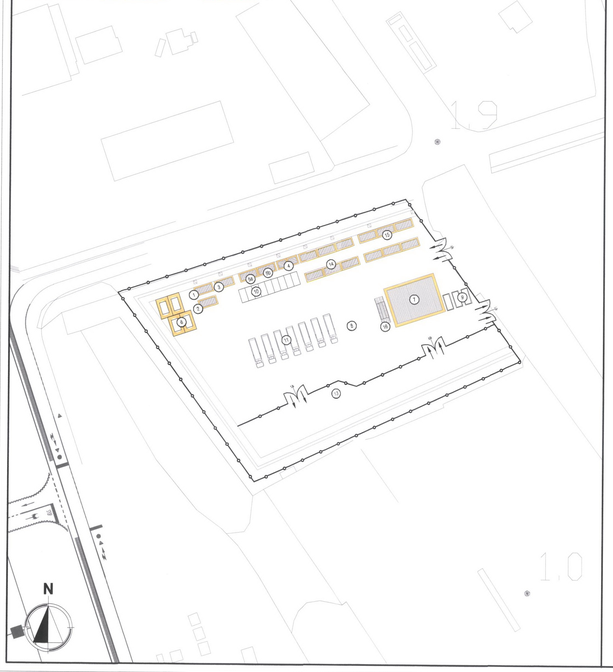

PARTICOLARI

RECINZIONE CON NEW JERSEY
Scala 1:100

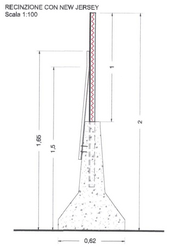

PARTICOLARE PAVIMENTAZIONE IN CB
CANTIERI Scala 1:20

PARTICOLARE PAVIMENTAZIONE
CANTIERE LOGISTICO CON PAVIMENTATO
IN MISTO DI CAVA
Scala 1:20

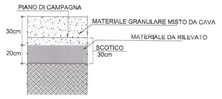

PARTICOLARE RECINZIONE METALLICA
CANTIERE LOGISTICO
SCALA 1:20

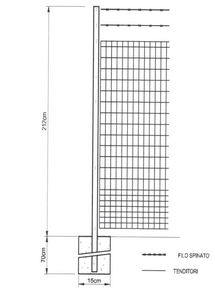

NOTA
Per l'ubicazione della recinzione delle aree di lavoro nel corso delle diverse fasi si rimanda agli elaborati grafici:
DCAP000400
DCAP000500
DCAP000600

APPRESTAMENTI DI CANTIERE

1. UFFICI IMPRESA
2. UFFICI D.L.
3. UFFICI SUB-APPALTATORI
4. SERVIZI (BOX CHIMICO)
5. SERVIZI
6. SPOGLIATOI
7. CISTERNA ACQUA Vol. 45 mc (3 serbatoi modulari da 15 mc)
8. OFFICINA MANUTENZIONE
9. CONTAINER STOCCAGGIO MATERIALI E ATTREZZATURE
10. CONTAINER RIFIUTI
11. PARCHEGGI AUTO
12. POSTEGGI MEZZI OPERATIVI
13. IMPIANTO DISTRIBUZIONE GASOLIO
14. AREA STOCCAGGIO MATERIALI E ATTREZZATURE
15. RISTORO/RICOVERO
16. REFETTORIO

RECINZIONE IN NEW JERSERY SORMONTATO con RETE METALLICA: H=2,50
ENTRATA/USCITA MEZZI DI CANTIERE

AREA STOCCAGGIO MATERIALI LAND SIDE
LOTTO 2 - STRALCIO 4 MQ 4000

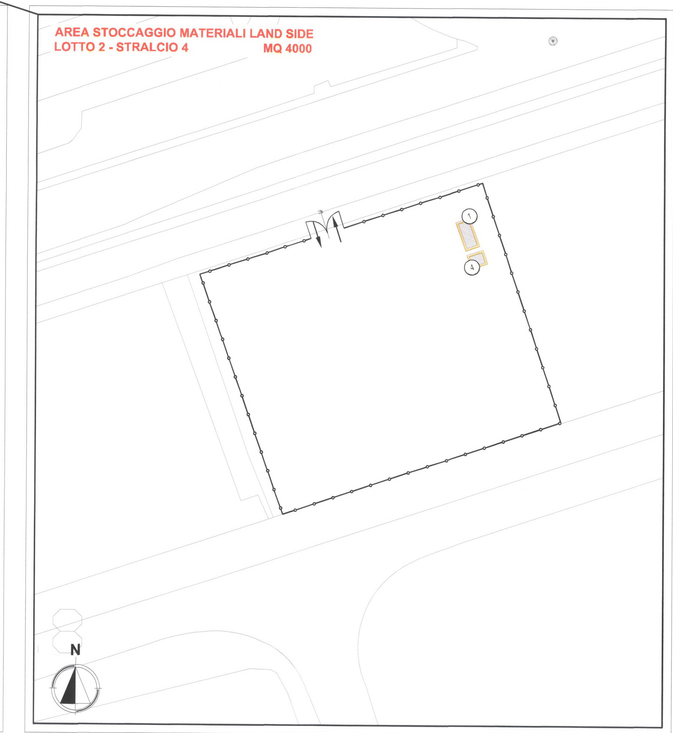

ENAC
ENTE NAZIONALE PER L'AVIAZIONE CIVILE

Aeroporti di Roma

AEROPORTO LEONARDO DA VINCI DI FIUMICINO - ROMA

Progetto di completamento Fiumicino Sud

Procedura di Verifica di ottemperanza al Decreto n° 236/13
Fase Stralcio Secondo

Progetto 19 - Sistema Aerostazioni Area-Est
Opere di Completamento delle Infrastrutture Landside e Airside del Sottosistema Lato Est:
Lotto 2 Stralcio 4 - AIC: Area di imbarco C, NID: Nodo radice Area di imbarco D

CANTIERIZZAZIONE

PLANIMETRIA DI INSIEME DELLA CANTIERIZZAZIONE E LAYOUT DEL CANTIERE LOGISTICO E DEI DEPOSITI PROVVISORI

IL PROGETTISTA SPECIALISTICO	IL RESPONSABILE INTEGRAZIONE PRESTAZIONI SPECIALISTICHE	IL DIRETTORE TECNICO
Ing. Fabrizio Ferrandino Ordine degli Ingegneri della Provincia di Roma n. A 23738	Ing. Francesco Arcangeli Ordine degli Ingegneri della Provincia di Roma n. A 23738 Spea Engineering S.p.A. Dipartimento Infrastrutture Aeroportuali Unità Progettazione Aeroporti	Spea Engineering S.p.A. Dipartimento Infrastrutture Aeroportuali Unità Progettazione Aeroporti Ing. Fabio Tonelli Ordine degli Ingegneri della Provincia di Roma n. A 20798 PROGETTAZIONE E D.L. INFRASTRUTTURE AEROPORTUALI

CODICE IDENTIFICATIVO

RIFERIMENTO PROGETTO: Codice Commessa	Lotto, Sub-Prog, Cod. Appalto	Fase	Capitolo	Paragrafo	RIFERIMENTO DIRETTORIO: WBS	Progressivo	PARTE D'OPERA	Tip.	Disciplina	RIFERIMENTO ELABORATO: Progressivo	Rev.	Ordinatore:
0A783T	17	--	--	DG	GE	--	--	DG	GEN	003	0	SCALA: VARIE

spea ENGINEERING / pool Atlantia	RESPONSABILE DIVISIONE PROGETTAZIONE INFRASTRUTTURE E LAVORI INFRASTRUTTURE AEROPORTUALI Arch. Maurizio Marlgiongo	RESPONSABILE UNITA' PROGETTAZIONE INFRASTRUTTURE DI VOLO Ing. Luca Di Giampietro	SUPPORTO SPECIALISTICO: --	REVISIONE: n. / data 0 / SETTEMBRE 2018 1 2 3 4
	REDATTO:	VERIFICATO:		

Visto del Committente:	RIFERIMENTI COMMITTENTE:
Aeroporti di Roma S.p.A.	rif. WBS: DSA.011/14.A8 | rif. Incarico: 9/8/2016 J0012640

IL RESPONSABILE DELL'INIZIATIVA	IL RESPONSABILE UNICO DEL PROCEDIMENTO	IL POST HOLDER
Ing. Giorgio Gregori DIREZIONE SVILUPPO INFRASTRUTTURE	--	PROGETTAZIONE INFRASTRUTTURE E SISTEMI Ing. Paolo Cambula