

Viabilità di cantiere interna al sedime aeroportuale



Viabilità di cantiere esterna al sedime aeroportuale



Viabilità principale

- 1 Autostrada Roma-Fiumicino
 - 2 Autostrada Roma-Civitavecchia
 - 3 Via Aurelia
- Viabilità secondaria**
- 4 Viale del lago di Traiano
 - 5 Via Portuense
 - 6 Via della Pisana
 - 7 Via di Ponte Galeria
 - 8 Via Malagrotta
 - 9 Via di Casale di Sant'Angelo

Aree estrattive in esercizio

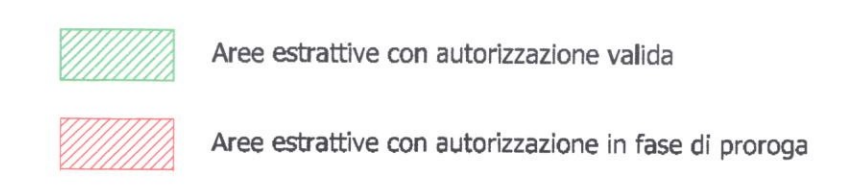

Stato attività Aree estrattive in esercizio

Denominazione	Fede Cove	Società	Materiale	Volumi estratti a giugno 2013	Scadenza autorizzazione	In fase di proroga
C15 ALA - A	Via della Pisana 1205	Ala S.r.l.	Subbitume	115.111	18/02/2013	s
C15 ALA - B	Via del Ponte di Maltonone	Ala S.r.l.	Subbitume	291.295	18/02/2013	s
C15 Epi	Via della Pisana 1205	Epi S.r.l.	Subbitume	712.439	18/02/2013	s
C15 Eurobeton - Morini del Lucanico	Via Aurelia s.n.c.	Eurobeton S.r.l.	Subbitume	1.032.678	14/11/2014	-
C15 Eurobeton - 2° Piano S. Claudio	Via Aurelia s.n.c.	Eurobeton S.r.l.	Subbitume	1.037.218	07/10/2018	-
C15 Conglomerati	Via Casal Maltonone s.n.c.	Francisci Cava S.r.l.	Subbitume	111.007	06/04/2018	s
C15 Fratelli Tiberti	Via Portuense 1160	Fratelli Tiberti S.p.a.	Subbitume	640.363	18/02/2013	s
C15 Galeria Scavi	Via di Casal Maltonone s.n.c.	Galeria Scavi S.r.l.	Subbitume	390.438	18/02/2013	s
C15 Galeria Scavi - Colle Quartaccio	Via di Casal Maltonone s.n.c.	Galeria Scavi S.r.l.	Subbitume	2.376.876	30/06/2021	-
C15 Impresa Giovi	Via Portuense 891	Impresa Giovi S.r.l.	Subbitume	625.612	18/02/2013	s
C15 Inertras - Colle Maltonone Nord	Via di Casal Maltonone s.n.c.	Inertras S.r.l.	Subbitume	345.269	04/03/2021	-
C15 Inertras - Colle Maltonone Sud	Via di Casal Maltonone s.n.c.	Inertras S.r.l.	Subbitume	483.234	04/03/2021	-
C15 Inertras - La Chiesuola	Via C. Alberto Pratomone s.n.c.	Inertras S.r.l.	Subbitume	370.702	10/05/2016	-
C15 Prati Fioriti	Località Valle Sarga s.n.c.	Prati Fioriti S.r.l.	Subbitume	222.373	18/10/2013	s
C15 Tiberti	Via della Magliana 1208	Tiberti S.r.l.	Subbitume	1.958.146	22/07/2016	-
C15 Valle Lupara	Via Portuense 750	Valle Lupara S.r.l.	Subbitume	34.317	18/02/2013	s
C15 Ex 2000 Le Pantanelle	Via di Casal Maltonone 147/A	Ex 2000 S.r.l.	Subbitume	3.130.931	06/05/2019	-
Immobiliare Guaranda s.r.l.	Via Arturo Pompaoli Luini	Immobiliare Guaranda s.r.l.	Materiali per asfalto	-	-	-
Società Generale s.r.l.	Via Albagnano	Società Generale s.r.l.	Materiali per asfalto	-	-	-

Fonte: "Servizio ufficio scavo - Ufficio Cave" del Comune di Roma (aggiornamento Giugno 2013)

ENAC **ADR Aeroporti di Roma**
AEROPORTO LEONARDO DA VINCI DI FIUMICINO - ROMA
 Progetto di completamento Fiumicino Sud

Procedura di Verifica di ottemperanza al Decreto n° 236/13
 Fase Stralcio Secondo
 Progetto 19 - Sistema Aerostazioni Area-Est
 Opere di Completamento delle Infrastrutture Landside e Airside del Sottosistema Lato Est
 Lotto 2 Stralcio 4 - AIC: Area di imbarco C, NID: Nodo radice Area di imbarco D

GESTIONE DEI MATERIALI
PLANIMETRIA DELLE AREE ESTRATTIVE E DEI PERCORSI DI CANTIERE

PROGETTO SPECIALISTICO
 IMPIANTO INTERNO
 PIANO D'OPERA
 DATA: 12/06/2013

IL RESPONSABILE TECNICO
 PROGETTAZIONE E VERIFICA
 Ing. Luca Di Giuseppe

IL DIRETTORE TECNICO
 Spes Engineering S.p.A.
 Via Salaria 1000 - 00198 Roma

REDAZIONE
 VERIFICATO

REVISIONE
 1
 2
 3
 4

Settembre 2018

Il RESPONSABILE DELL'AZIENDA
 Ing. Giorgio Gregori
 DIREZIONE SVILUPPO INFRASTRUTTURE

IL RESPONSABILE UNICO DEL PROCEDIMENTO
 Ing. Paolo Combaro

IL RESPONSABILE UNICO DEL PROCEDIMENTO
 Ing. Paolo Combaro

IL RESPONSABILE UNICO DEL PROCEDIMENTO
 Ing. Paolo Combaro



1 Autostrada Roma - Fiumicino



2 Via Portuense



3 Viale del Lago di Traiano

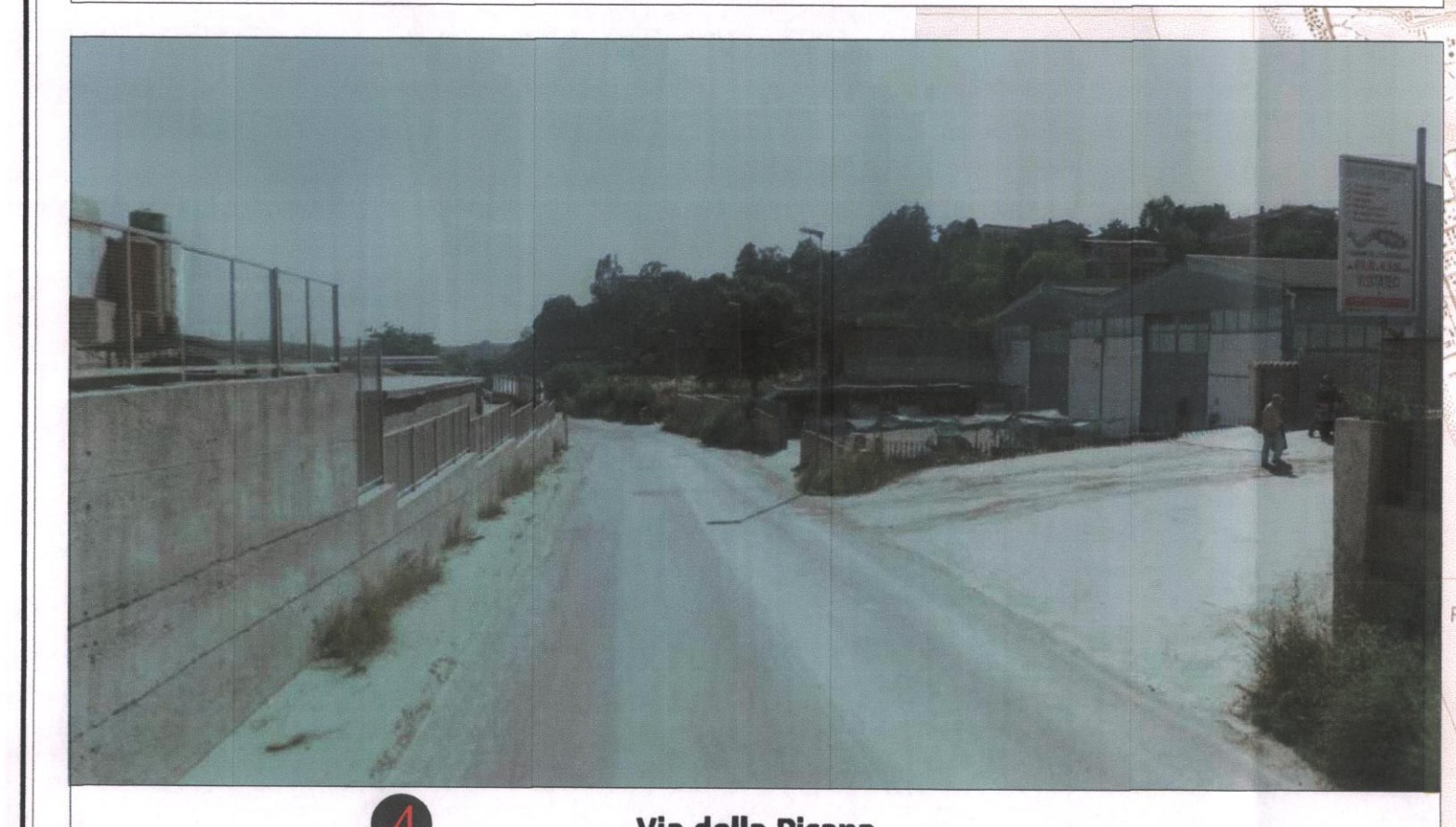

4 Via della Pisana



5 Via di Ponte Galeria

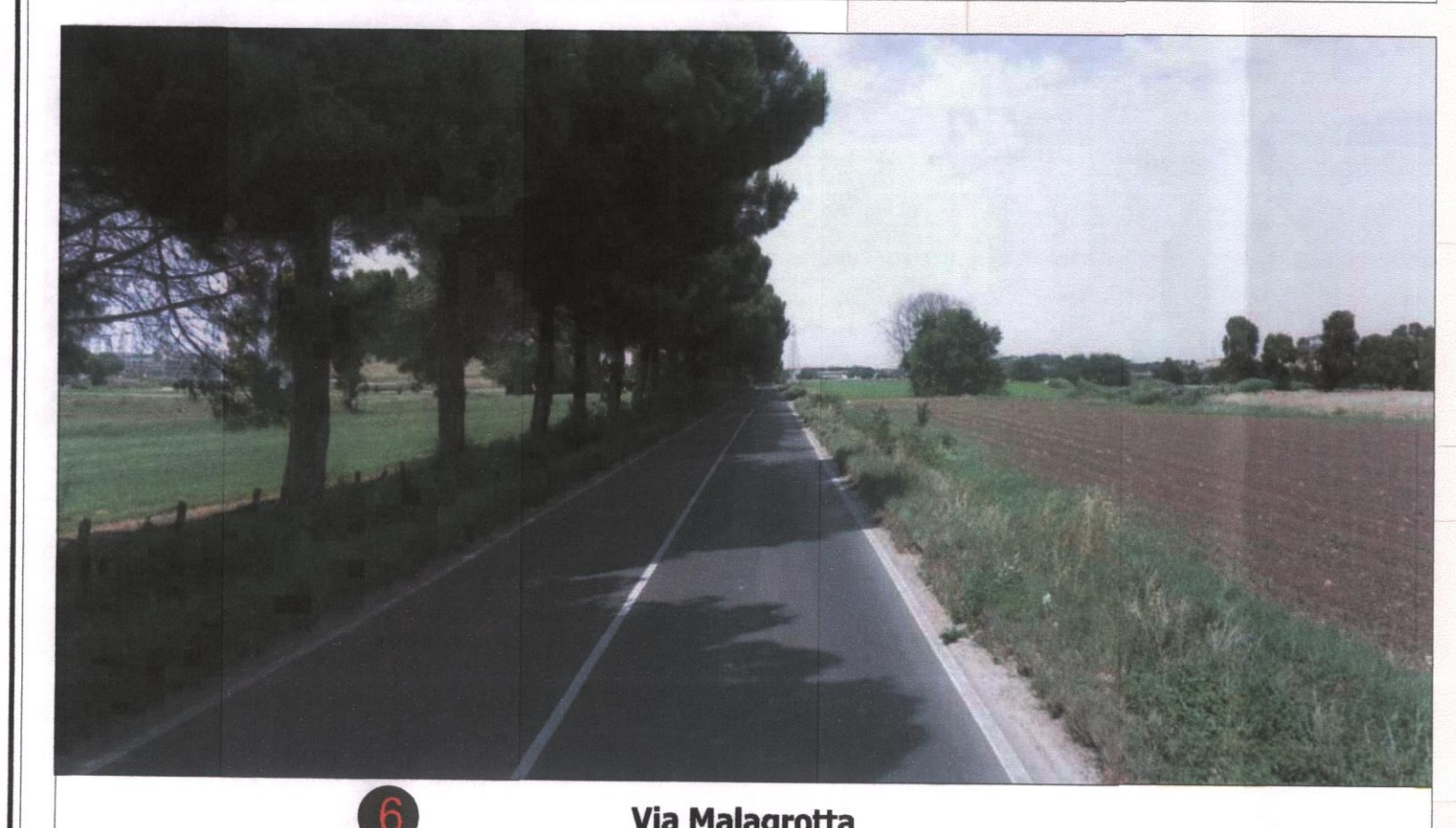

6 Via Malagrotta

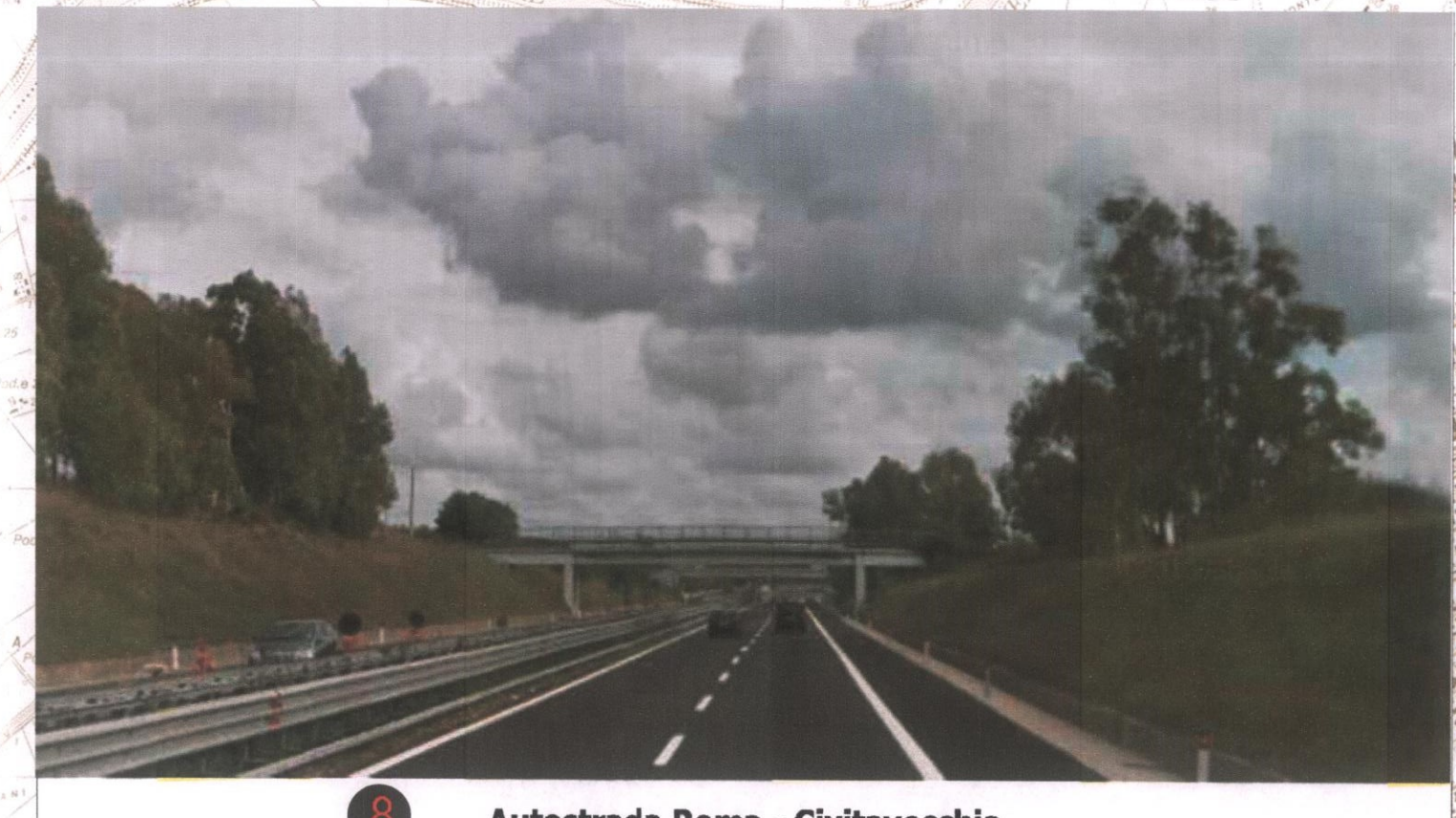

8 Autostrada Roma - Civitavecchia



9 Via - Aurelia

