



Società Autostrada Tirrenica p.A.

GRUPPO AUTOSTRADALE PER L'ITALIA S.p.A.

AUTOSTRADA (A12) : ROSIGNANO – CIVITAVECCHIA

LOTTO 5A

TRATTO: ANSEDONIA – PESCIA ROMANA

PROGETTO DEFINITIVO

INFRASTRUTTURA STRATEGICA DI PREMINENTE INTERESSE
NAZIONALE LE CUI PROCEDURE DI APPROVAZIONE SONO REGOLATE
DALL' ART. 161 DEL D.LGS. 163/2006

STUDIO DI IMPATTO AMBIENTALE

ALLEGATO 3

**COMPONENTE RUMORE
CENSIMENTO RICETTORI**

IL RESPONSABILE PROGETTAZIONE SPECIALISTICA Ing. Ferruccio Bucalo Ord. Ingg. Genova N. 4940 RESPONSABILE UFFICIO MAM-SUA	IL RESPONSABILE INTEGRAZIONE PRESTAZIONI SPECIALISTICHE Ing. Alessandro Alfì Ord. Ingg. Milano N. 20015 COORDINATORE GENERALE APS	IL DIRETTORE TECNICO Ing. Maurizio Torresi Ord. Ingg. Milano N. 16492 RESPONSABILE DIREZIONE SVILUPPO INFRASTRUTTURE
---	--	---

RIFERIMENTO ELABORATO						DATA:		REVISIONE				
—	DIRETTORIO			FILE			FEBBRAIO 2011	n.	data			
	codice commessa	N.Prog.	unita'	n. progressivo								
—	1	2	1	2	1	4	0	6	SUA601--	SCALA:		

 ingegneria europea	ELABORAZIONE GRAFICA A CURA DI :		
	ELABORAZIONE PROGETTUALE A CURA DI :	Arch. Mario Canato – O.A. Venezia N.1294	
CONSULENZA A CURA DI :	IL RESPONSABILE UFFICIO/UNITA'	Ing. Ferruccio Bucalo – O.I. Genova N.4940	

RESPONSABILE DI COMMESSA Ing. Giambattista Brancaccio Ord. Ingg. Roma N. 15710 COORDINATORE OPERATIVO DI PROGETTO	VISTO DEL COMMITTENTE 	VISTO DEL CONCEDENTE 
--	---	--

SCHEDA DI CENSIMENTO DEGLI EDIFICI
 AUTOSTRADA A12 – LOTTO 5A



Codice ricettore: 001	Comune: Capalbio	N°piani fuori terra: 1
<input type="checkbox"/> Residenza <input type="checkbox"/> Scuola/Istruzione <input type="checkbox"/> Ospedale, casa di cura o riposo <input type="checkbox"/> Attività industriale <input checked="" type="checkbox"/> Attività commerciale	<input type="checkbox"/> Pertinenza agricola (stalla, depositi) <input type="checkbox"/> Servizi per lo sport e il tempo libero <input type="checkbox"/> Struttura militare <input type="checkbox"/> Ricettivo <input type="checkbox"/> Altro:	



Codice ricettore: 002	Comune: Orbetello	N°piani fuori terra: 1
<input type="checkbox"/> Residenza <input type="checkbox"/> Scuola/Istruzione <input type="checkbox"/> Ospedale, casa di cura o riposo <input type="checkbox"/> Attività industriale <input type="checkbox"/> Attività commerciale	<input type="checkbox"/> Pertinenza agricola (stalla, depositi) <input type="checkbox"/> Servizi per lo sport e il tempo libero <input type="checkbox"/> Struttura militare <input type="checkbox"/> Ricettivo <input checked="" type="checkbox"/> Altro:Tettoia	

SCHEDA DI CENSIMENTO DEGLI EDIFICI
 AUTOSTRADA A12 – LOTTO 5A



Codice ricettore: 003	Comune: Orbetello	N°piani fuori terra: 2
<input type="checkbox"/> Residenza <input type="checkbox"/> Scuola/Istruzione <input type="checkbox"/> Ospedale, casa di cura o riposo <input checked="" type="checkbox"/> Attività industriale <input type="checkbox"/> Attività commerciale	<input type="checkbox"/> Pertinenza agricola (stalla, depositi) <input type="checkbox"/> Servizi per lo sport e il tempo libero <input type="checkbox"/> Struttura militare <input type="checkbox"/> Ricettivo <input type="checkbox"/> Altro:	



Codice ricettore: 004	Comune: Capalbio	N°piani fuori terra: 1
<input type="checkbox"/> Residenza <input type="checkbox"/> Scuola/Istruzione <input type="checkbox"/> Ospedale, casa di cura o riposo <input type="checkbox"/> Attività industriale <input type="checkbox"/> Attività commerciale	<input checked="" type="checkbox"/> Pertinenza agricola (stalla, depositi) <input type="checkbox"/> Servizi per lo sport e il tempo libero <input type="checkbox"/> Struttura militare <input type="checkbox"/> Ricettivo <input type="checkbox"/> Altro:	

SCHEDA DI CENSIMENTO DEGLI EDIFICI
 AUTOSTRADA A12 – LOTTO 5A



Codice ricettore: 005	Comune: Capalbio	N°piani fuori terra: 1
<input checked="" type="checkbox"/> Residenza <input type="checkbox"/> Scuola/Istruzione <input type="checkbox"/> Ospedale, casa di cura o riposo <input type="checkbox"/> Attività industriale <input type="checkbox"/> Attività commerciale	<input type="checkbox"/> Pertinenza agricola (stalla, depositi) <input type="checkbox"/> Servizi per lo sport e il tempo libero <input type="checkbox"/> Struttura militare <input type="checkbox"/> Ricettivo <input type="checkbox"/> Altro:	



Codice ricettore: 006	Comune: Orbetello	N°piani fuori terra: 1
<input checked="" type="checkbox"/> Residenza <input type="checkbox"/> Scuola/Istruzione <input type="checkbox"/> Ospedale, casa di cura o riposo <input type="checkbox"/> Attività industriale <input type="checkbox"/> Attività commerciale	<input type="checkbox"/> Pertinenza agricola (stalla, depositi) <input type="checkbox"/> Servizi per lo sport e il tempo libero <input type="checkbox"/> Struttura militare <input type="checkbox"/> Ricettivo <input type="checkbox"/> Altro:	

SCHEDA DI CENSIMENTO DEGLI EDIFICI
 AUTOSTRADA A12 – LOTTO 5A



Codice ricettore: 007	Comune: Orbetello	N°piani fuori terra: 2
<input checked="" type="checkbox"/> Residenza <input type="checkbox"/> Scuola/Istruzione <input type="checkbox"/> Ospedale, casa di cura o riposo <input type="checkbox"/> Attività industriale <input type="checkbox"/> Attività commerciale	<input type="checkbox"/> Pertinenza agricola (stalla, depositi) <input type="checkbox"/> Servizi per lo sport e il tempo libero <input type="checkbox"/> Struttura militare <input type="checkbox"/> Ricettivo <input type="checkbox"/> Altro:	



Codice ricettore: 008	Comune: Orbetello	N°piani fuori terra: 1
<input type="checkbox"/> Residenza <input type="checkbox"/> Scuola/Istruzione <input type="checkbox"/> Ospedale, casa di cura o riposo <input type="checkbox"/> Attività industriale <input type="checkbox"/> Attività commerciale	<input checked="" type="checkbox"/> Pertinenza agricola (stalla, depositi) <input type="checkbox"/> Servizi per lo sport e il tempo libero <input type="checkbox"/> Struttura militare <input type="checkbox"/> Ricettivo <input type="checkbox"/> Altro:	

SCHEDA DI CENSIMENTO DEGLI EDIFICI
 AUTOSTRADA A12 – LOTTO 5A



Codice ricettore: 009	Comune: Orbetello	N°piani fuori terra: 1
<input type="checkbox"/> Residenza <input type="checkbox"/> Scuola/Istruzione <input type="checkbox"/> Ospedale, casa di cura o riposo <input type="checkbox"/> Attività industriale <input type="checkbox"/> Attività commerciale	<input type="checkbox"/> Pertinenza agricola (stalla, depositi) <input type="checkbox"/> Servizi per lo sport e il tempo libero <input type="checkbox"/> Struttura militare <input type="checkbox"/> Ricettivo <input checked="" type="checkbox"/> Altro:Magazzino	



Codice ricettore: 010	Comune: Orbetello	N°piani fuori terra: 1
<input type="checkbox"/> Residenza <input type="checkbox"/> Scuola/Istruzione <input type="checkbox"/> Ospedale, casa di cura o riposo <input type="checkbox"/> Attività industriale <input type="checkbox"/> Attività commerciale	<input type="checkbox"/> Pertinenza agricola (stalla, depositi) <input type="checkbox"/> Servizi per lo sport e il tempo libero <input type="checkbox"/> Struttura militare <input type="checkbox"/> Ricettivo <input checked="" type="checkbox"/> Altro:Tettoia	

SCHEDA DI CENSIMENTO DEGLI EDIFICI
AUTOSTRADA A12 – LOTTO 5A



Codice ricettore: 011	Comune: Orbetello	N°piani fuori terra: 1
<input type="checkbox"/> Residenza <input type="checkbox"/> Scuola/Istruzione <input type="checkbox"/> Ospedale, casa di cura o riposo <input type="checkbox"/> Attività industriale <input type="checkbox"/> Attività commerciale	<input type="checkbox"/> Pertinenza agricola (stalla, depositi) <input type="checkbox"/> Servizi per lo sport e il tempo libero <input type="checkbox"/> Struttura militare <input type="checkbox"/> Ricettivo <input checked="" type="checkbox"/> Altro:Baracca	



Codice ricettore: 012	Comune: Capalbio	N°piani fuori terra: 1
<input type="checkbox"/> Residenza <input type="checkbox"/> Scuola/Istruzione <input type="checkbox"/> Ospedale, casa di cura o riposo <input type="checkbox"/> Attività industriale <input type="checkbox"/> Attività commerciale	<input type="checkbox"/> Pertinenza agricola (stalla, depositi) <input type="checkbox"/> Servizi per lo sport e il tempo libero <input type="checkbox"/> Struttura militare <input type="checkbox"/> Ricettivo <input checked="" type="checkbox"/> Altro:Fabbricato impianti	

SCHEDA DI CENSIMENTO DEGLI EDIFICI
 AUTOSTRADA A12 – LOTTO 5A



Codice ricettore: 013	Comune: Capalbio	N°piani fuori terra: 1
<input type="checkbox"/> Residenza <input type="checkbox"/> Scuola/Istruzione <input type="checkbox"/> Ospedale, casa di cura o riposo <input type="checkbox"/> Attività industriale <input type="checkbox"/> Attività commerciale	<input type="checkbox"/> Pertinenza agricola (stalla, depositi) <input type="checkbox"/> Servizi per lo sport e il tempo libero <input type="checkbox"/> Struttura militare <input type="checkbox"/> Ricettivo <input checked="" type="checkbox"/> Altro:Magazzino	



Codice ricettore: 014	Comune: Capalbio	N°piani fuori terra: 2
<input type="checkbox"/> Residenza <input type="checkbox"/> Scuola/Istruzione <input type="checkbox"/> Ospedale, casa di cura o riposo <input type="checkbox"/> Attività industriale <input type="checkbox"/> Attività commerciale	<input type="checkbox"/> Pertinenza agricola (stalla, depositi) <input type="checkbox"/> Servizi per lo sport e il tempo libero <input type="checkbox"/> Struttura militare <input type="checkbox"/> Ricettivo <input checked="" type="checkbox"/> Altro:Casa cantoniera	

SCHEDA DI CENSIMENTO DEGLI EDIFICI
 AUTOSTRADA A12 – LOTTO 5A



Codice ricettore: 015	Comune: Orbetello	N°piani fuori terra: 2
<input checked="" type="checkbox"/> Residenza <input type="checkbox"/> Scuola/Istruzione <input type="checkbox"/> Ospedale, casa di cura o riposo <input type="checkbox"/> Attività industriale <input type="checkbox"/> Attività commerciale	<input type="checkbox"/> Pertinenza agricola (stalla, depositi) <input type="checkbox"/> Servizi per lo sport e il tempo libero <input type="checkbox"/> Struttura militare <input type="checkbox"/> Ricettivo <input type="checkbox"/> Altro:	



Codice ricettore: 016	Comune: Orbetello	N°piani fuori terra: 1
<input checked="" type="checkbox"/> Residenza <input type="checkbox"/> Scuola/Istruzione <input type="checkbox"/> Ospedale, casa di cura o riposo <input type="checkbox"/> Attività industriale <input type="checkbox"/> Attività commerciale	<input type="checkbox"/> Pertinenza agricola (stalla, depositi) <input type="checkbox"/> Servizi per lo sport e il tempo libero <input type="checkbox"/> Struttura militare <input type="checkbox"/> Ricettivo <input type="checkbox"/> Altro:	

SCHEDA DI CENSIMENTO DEGLI EDIFICI
 AUTOSTRADA A12 – LOTTO 5A



Codice ricettore: 017	Comune: Capalbio	N°piani fuori terra: 1
<input type="checkbox"/> Residenza <input type="checkbox"/> Scuola/Istruzione <input type="checkbox"/> Ospedale, casa di cura o riposo <input type="checkbox"/> Attività industriale <input type="checkbox"/> Attività commerciale	<input checked="" type="checkbox"/> Pertinenza agricola (stalla, depositi) <input type="checkbox"/> Servizi per lo sport e il tempo libero <input type="checkbox"/> Struttura militare <input type="checkbox"/> Ricettivo <input type="checkbox"/> Altro:	



Codice ricettore: 018	Comune: Capalbio	N°piani fuori terra: 2
<input checked="" type="checkbox"/> Residenza <input type="checkbox"/> Scuola/Istruzione <input type="checkbox"/> Ospedale, casa di cura o riposo <input type="checkbox"/> Attività industriale <input type="checkbox"/> Attività commerciale	<input type="checkbox"/> Pertinenza agricola (stalla, depositi) <input type="checkbox"/> Servizi per lo sport e il tempo libero <input type="checkbox"/> Struttura militare <input type="checkbox"/> Ricettivo <input type="checkbox"/> Altro:	

SCHEDA DI CENSIMENTO DEGLI EDIFICI
 AUTOSTRADA A12 – LOTTO 5A



Codice ricettore: 019	Comune: Capalbio	N°piani fuori terra: 2
<input checked="" type="checkbox"/> Residenza <input type="checkbox"/> Scuola/Istruzione <input type="checkbox"/> Ospedale, casa di cura o riposo <input type="checkbox"/> Attività industriale <input type="checkbox"/> Attività commerciale	<input type="checkbox"/> Pertinenza agricola (stalla, depositi) <input type="checkbox"/> Servizi per lo sport e il tempo libero <input type="checkbox"/> Struttura militare <input type="checkbox"/> Ricettivo <input type="checkbox"/> Altro:	

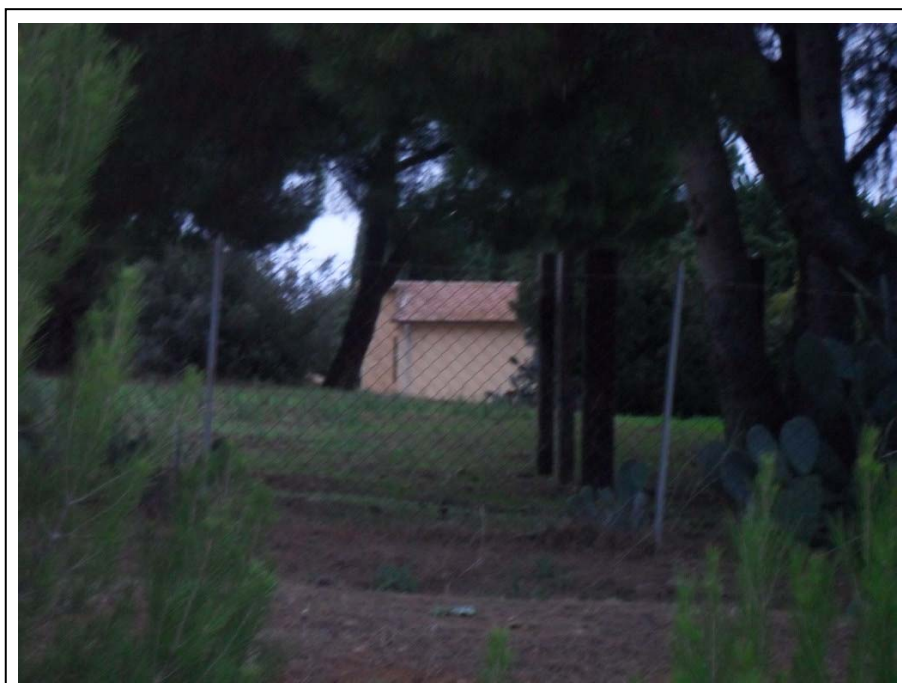

Codice ricettore: 020	Comune: Capalbio	N°piani fuori terra: 1
<input checked="" type="checkbox"/> Residenza <input type="checkbox"/> Scuola/Istruzione <input type="checkbox"/> Ospedale, casa di cura o riposo <input type="checkbox"/> Attività industriale <input type="checkbox"/> Attività commerciale	<input type="checkbox"/> Pertinenza agricola (stalla, depositi) <input type="checkbox"/> Servizi per lo sport e il tempo libero <input type="checkbox"/> Struttura militare <input type="checkbox"/> Ricettivo <input type="checkbox"/> Altro:	

SCHEDA DI CENSIMENTO DEGLI EDIFICI
 AUTOSTRADA A12 – LOTTO 5A



Codice ricettore: 021	Comune: Capalbio	N°piani fuori terra: 1
<input checked="" type="checkbox"/> Residenza <input type="checkbox"/> Scuola/Istruzione <input type="checkbox"/> Ospedale, casa di cura o riposo <input type="checkbox"/> Attività industriale <input type="checkbox"/> Attività commerciale	<input type="checkbox"/> Pertinenza agricola (stalla, depositi) <input type="checkbox"/> Servizi per lo sport e il tempo libero <input type="checkbox"/> Struttura militare <input type="checkbox"/> Ricettivo <input type="checkbox"/> Altro:	



Codice ricettore: 022	Comune: Capalbio	N°piani fuori terra: 2
<input checked="" type="checkbox"/> Residenza <input type="checkbox"/> Scuola/Istruzione <input type="checkbox"/> Ospedale, casa di cura o riposo <input type="checkbox"/> Attività industriale <input type="checkbox"/> Attività commerciale	<input type="checkbox"/> Pertinenza agricola (stalla, depositi) <input type="checkbox"/> Servizi per lo sport e il tempo libero <input type="checkbox"/> Struttura militare <input type="checkbox"/> Ricettivo <input type="checkbox"/> Altro:	

SCHEDA DI CENSIMENTO DEGLI EDIFICI
 AUTOSTRADA A12 – LOTTO 5A



Codice ricettore: 023	Comune: Capalbio	N°piani fuori terra: 1
<input type="checkbox"/> Residenza <input type="checkbox"/> Scuola/Istruzione <input type="checkbox"/> Ospedale, casa di cura o riposo <input type="checkbox"/> Attività industriale <input type="checkbox"/> Attività commerciale	<input type="checkbox"/> Pertinenza agricola (stalla, depositi) <input type="checkbox"/> Servizi per lo sport e il tempo libero <input type="checkbox"/> Struttura militare <input type="checkbox"/> Ricettivo <input checked="" type="checkbox"/> Altro:Magazzino	



Codice ricettore: 024	Comune: Capalbio	N°piani fuori terra: 2
<input checked="" type="checkbox"/> Residenza <input type="checkbox"/> Scuola/Istruzione <input type="checkbox"/> Ospedale, casa di cura o riposo <input type="checkbox"/> Attività industriale <input type="checkbox"/> Attività commerciale	<input type="checkbox"/> Pertinenza agricola (stalla, depositi) <input type="checkbox"/> Servizi per lo sport e il tempo libero <input type="checkbox"/> Struttura militare <input type="checkbox"/> Ricettivo <input type="checkbox"/> Altro:	

SCHEDA DI CENSIMENTO DEGLI EDIFICI
 AUTOSTRADA A12 – LOTTO 5A

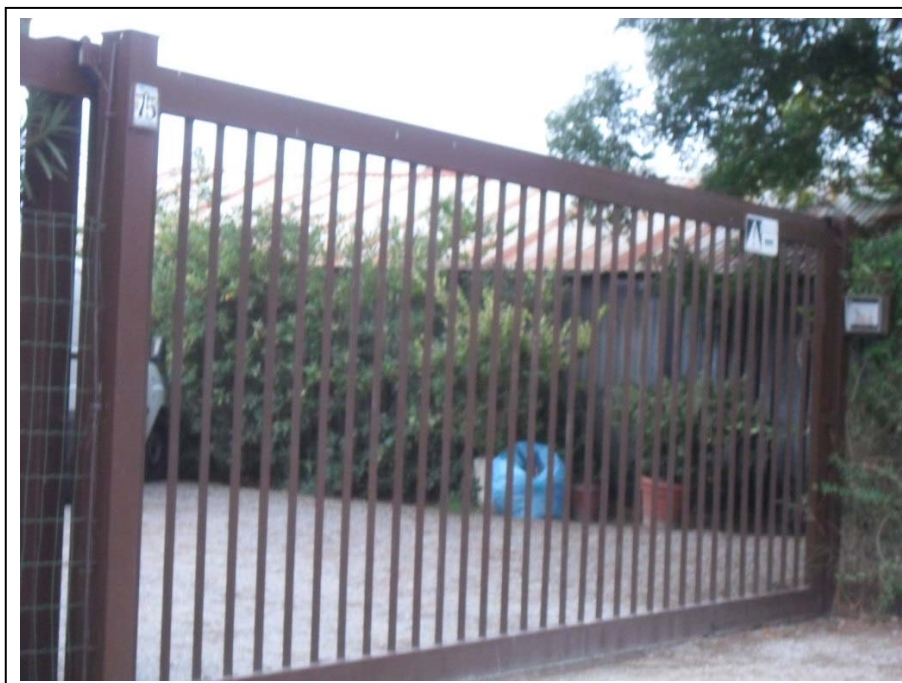

Codice ricettore: 025	Comune: Capalbio	N°piani fuori terra: 1
<input type="checkbox"/> Residenza <input type="checkbox"/> Scuola/Istruzione <input type="checkbox"/> Ospedale, casa di cura o riposo <input type="checkbox"/> Attività industriale <input type="checkbox"/> Attività commerciale	<input type="checkbox"/> Pertinenza agricola (stalla, depositi) <input type="checkbox"/> Servizi per lo sport e il tempo libero <input type="checkbox"/> Struttura militare <input type="checkbox"/> Ricettivo <input checked="" type="checkbox"/> Altro: Baracca	



Codice ricettore: 026	Comune: Capalbio	N°piani fuori terra: 1
<input type="checkbox"/> Residenza <input type="checkbox"/> Scuola/Istruzione <input type="checkbox"/> Ospedale, casa di cura o riposo <input type="checkbox"/> Attività industriale <input checked="" type="checkbox"/> Attività commerciale (Meccanico)	<input type="checkbox"/> Pertinenza agricola (stalla, depositi) <input type="checkbox"/> Servizi per lo sport e il tempo libero <input type="checkbox"/> Struttura militare <input type="checkbox"/> Ricettivo <input type="checkbox"/> Altro:	

SCHEDA DI CENSIMENTO DEGLI EDIFICI
 AUTOSTRADA A12 – LOTTO 5A



Codice ricettore: 027	Comune: Capalbio	N°piani fuori terra: 2
<input checked="" type="checkbox"/> Residenza <input type="checkbox"/> Scuola/Istruzione <input type="checkbox"/> Ospedale, casa di cura o riposo <input type="checkbox"/> Attività industriale <input type="checkbox"/> Attività commerciale	<input type="checkbox"/> Pertinenza agricola (stalla, depositi) <input type="checkbox"/> Servizi per lo sport e il tempo libero <input type="checkbox"/> Struttura militare <input type="checkbox"/> Ricettivo <input type="checkbox"/> Altro:	



Codice ricettore: 028	Comune: Capalbio	N°piani fuori terra: 1
<input type="checkbox"/> Residenza <input type="checkbox"/> Scuola/Istruzione <input type="checkbox"/> Ospedale, casa di cura o riposo <input type="checkbox"/> Attività industriale <input type="checkbox"/> Attività commerciale	<input type="checkbox"/> Pertinenza agricola (stalla, depositi) <input type="checkbox"/> Servizi per lo sport e il tempo libero <input type="checkbox"/> Struttura militare <input type="checkbox"/> Ricettivo <input checked="" type="checkbox"/> Altro: Edificio in costruzione	

SCHEDA DI CENSIMENTO DEGLI EDIFICI
 AUTOSTRADA A12 – LOTTO 5A



Codice ricettore: 029	Comune: Capalbio	N°piani fuori terra: 2
<input checked="" type="checkbox"/> Residenza <input type="checkbox"/> Scuola/Istruzione <input type="checkbox"/> Ospedale, casa di cura o riposo <input type="checkbox"/> Attività industriale <input type="checkbox"/> Attività commerciale	<input type="checkbox"/> Pertinenza agricola (stalla, depositi) <input type="checkbox"/> Servizi per lo sport e il tempo libero <input type="checkbox"/> Struttura militare <input type="checkbox"/> Ricettivo <input type="checkbox"/> Altro:	



Codice ricettore: 030	Comune: Capalbio	N°piani fuori terra: 2
<input checked="" type="checkbox"/> Residenza <input type="checkbox"/> Scuola/Istruzione <input type="checkbox"/> Ospedale, casa di cura o riposo <input type="checkbox"/> Attività industriale <input type="checkbox"/> Attività commerciale	<input type="checkbox"/> Pertinenza agricola (stalla, depositi) <input type="checkbox"/> Servizi per lo sport e il tempo libero <input type="checkbox"/> Struttura militare <input type="checkbox"/> Ricettivo <input type="checkbox"/> Altro:	

SCHEDA DI CENSIMENTO DEGLI EDIFICI
 AUTOSTRADA A12 – LOTTO 5A



Codice ricettore: 031	Comune: Capalbio	N°piani fuori terra: 2
<input checked="" type="checkbox"/> Residenza <input type="checkbox"/> Scuola/Istruzione <input type="checkbox"/> Ospedale, casa di cura o riposo <input type="checkbox"/> Attività industriale <input type="checkbox"/> Attività commerciale	<input type="checkbox"/> Pertinenza agricola (stalla, depositi) <input type="checkbox"/> Servizi per lo sport e il tempo libero <input type="checkbox"/> Struttura militare <input type="checkbox"/> Ricettivo <input type="checkbox"/> Altro:	



Codice ricettore: 032	Comune: Capalbio	N°piani fuori terra: 1
<input checked="" type="checkbox"/> Residenza <input type="checkbox"/> Scuola/Istruzione <input type="checkbox"/> Ospedale, casa di cura o riposo <input type="checkbox"/> Attività industriale <input type="checkbox"/> Attività commerciale	<input type="checkbox"/> Pertinenza agricola (stalla, depositi) <input type="checkbox"/> Servizi per lo sport e il tempo libero <input type="checkbox"/> Struttura militare <input type="checkbox"/> Ricettivo <input type="checkbox"/> Altro:	

SCHEDA DI CENSIMENTO DEGLI EDIFICI
 AUTOSTRADA A12 – LOTTO 5A



Codice ricettore: 033	Comune: Capalbio	N°piani fuori terra: 1
<input type="checkbox"/> Residenza <input type="checkbox"/> Scuola/Istruzione <input type="checkbox"/> Ospedale, casa di cura o riposo <input type="checkbox"/> Attività industriale <input type="checkbox"/> Attività commerciale	<input type="checkbox"/> Pertinenza agricola (stalla, depositi) <input type="checkbox"/> Servizi per lo sport e il tempo libero <input type="checkbox"/> Struttura militare <input type="checkbox"/> Ricettivo <input checked="" type="checkbox"/> Altro: Autorimessa	



Codice ricettore: 034	Comune: Capalbio	N°piani fuori terra: 2
<input checked="" type="checkbox"/> Residenza <input type="checkbox"/> Scuola/Istruzione <input type="checkbox"/> Ospedale, casa di cura o riposo <input type="checkbox"/> Attività industriale <input type="checkbox"/> Attività commerciale	<input type="checkbox"/> Pertinenza agricola (stalla, depositi) <input type="checkbox"/> Servizi per lo sport e il tempo libero <input type="checkbox"/> Struttura militare <input type="checkbox"/> Ricettivo <input type="checkbox"/> Altro:	

SCHEDA DI CENSIMENTO DEGLI EDIFICI
 AUTOSTRADA A12 – LOTTO 5A



Codice ricettore: 035	Comune: Capalbio	N°piani fuori terra: 1
<input type="checkbox"/> Residenza <input type="checkbox"/> Scuola/Istruzione <input type="checkbox"/> Ospedale, casa di cura o riposo <input type="checkbox"/> Attività industriale <input checked="" type="checkbox"/> Attività commerciale	<input type="checkbox"/> Pertinenza agricola (stalla, depositi) <input type="checkbox"/> Servizi per lo sport e il tempo libero <input type="checkbox"/> Struttura militare <input type="checkbox"/> Ricettivo <input type="checkbox"/> Altro:	



Codice ricettore: 036	Comune: Capalbio	N°piani fuori terra: 2
<input checked="" type="checkbox"/> Residenza <input type="checkbox"/> Scuola/Istruzione <input type="checkbox"/> Ospedale, casa di cura o riposo <input type="checkbox"/> Attività industriale <input type="checkbox"/> Attività commerciale	<input type="checkbox"/> Pertinenza agricola (stalla, depositi) <input type="checkbox"/> Servizi per lo sport e il tempo libero <input type="checkbox"/> Struttura militare <input type="checkbox"/> Ricettivo <input type="checkbox"/> Altro:	

SCHEDA DI CENSIMENTO DEGLI EDIFICI
 AUTOSTRADA A12 – LOTTO 5A

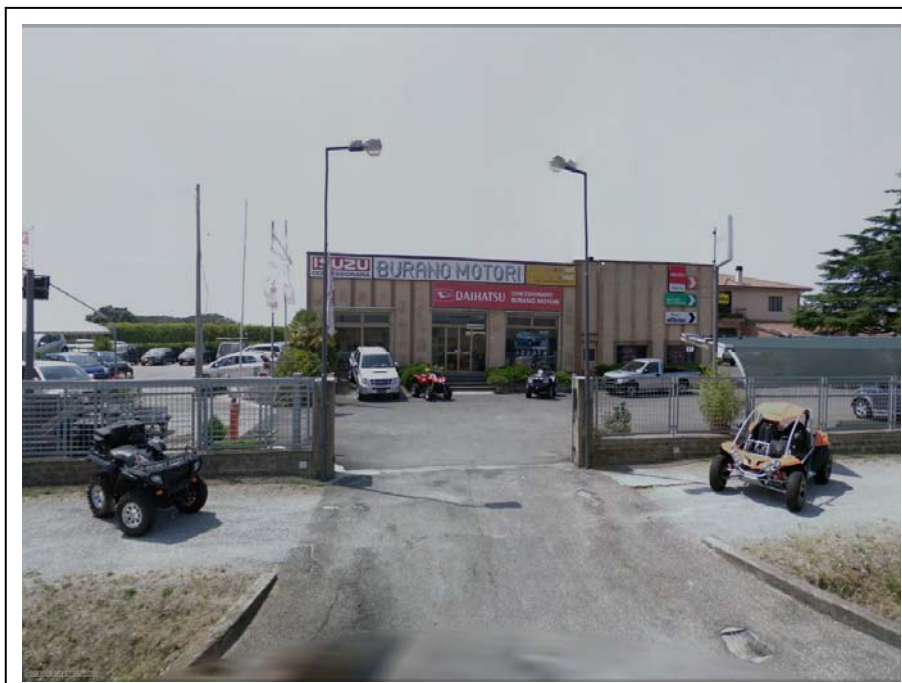

Codice ricettore: 037	Comune: Capalbio	N°piani fuori terra: 1
<input type="checkbox"/> Residenza <input type="checkbox"/> Scuola/Istruzione <input type="checkbox"/> Ospedale, casa di cura o riposo <input type="checkbox"/> Attività industriale <input checked="" type="checkbox"/> Attività commerciale	<input type="checkbox"/> Pertinenza agricola (stalla, depositi) <input type="checkbox"/> Servizi per lo sport e il tempo libero <input type="checkbox"/> Struttura militare <input type="checkbox"/> Ricettivo <input type="checkbox"/> Altro:	



Codice ricettore: 038	Comune: Capalbio	N°piani fuori terra: 1
<input type="checkbox"/> Residenza <input type="checkbox"/> Scuola/Istruzione <input type="checkbox"/> Ospedale, casa di cura o riposo <input type="checkbox"/> Attività industriale <input type="checkbox"/> Attività commerciale	<input type="checkbox"/> Pertinenza agricola (stalla, depositi) <input type="checkbox"/> Servizi per lo sport e il tempo libero <input type="checkbox"/> Struttura militare <input type="checkbox"/> Ricettivo <input checked="" type="checkbox"/> Altro: Tettoia	

SCHEDA DI CENSIMENTO DEGLI EDIFICI
AUTOSTRADA A12 – LOTTO 5A



Codice ricettore: 039	Comune: Capalbio	N°piani fuori terra: 1
<input type="checkbox"/> Residenza <input type="checkbox"/> Scuola/Istruzione <input type="checkbox"/> Ospedale, casa di cura o riposo <input type="checkbox"/> Attività industriale <input type="checkbox"/> Attività commerciale	<input type="checkbox"/> Pertinenza agricola (stalla, depositi) <input type="checkbox"/> Servizi per lo sport e il tempo libero <input type="checkbox"/> Struttura militare <input type="checkbox"/> Ricettivo <input checked="" type="checkbox"/> Altro:Magazzino	



Codice ricettore: 040	Comune: Capalbio	N°piani fuori terra: 2
<input checked="" type="checkbox"/> Residenza <input type="checkbox"/> Scuola/Istruzione <input type="checkbox"/> Ospedale, casa di cura o riposo <input type="checkbox"/> Attività industriale <input type="checkbox"/> Attività commerciale	<input type="checkbox"/> Pertinenza agricola (stalla, depositi) <input type="checkbox"/> Servizi per lo sport e il tempo libero <input type="checkbox"/> Struttura militare <input type="checkbox"/> Ricettivo <input type="checkbox"/> Altro:	

SCHEDA DI CENSIMENTO DEGLI EDIFICI
 AUTOSTRADA A12 – LOTTO 5A



Codice ricettore: 041	Comune: Capalbio	N°piani fuori terra: 2
<input checked="" type="checkbox"/> Residenza <input type="checkbox"/> Scuola/Istruzione <input type="checkbox"/> Ospedale, casa di cura o riposo <input type="checkbox"/> Attività industriale <input type="checkbox"/> Attività commerciale	<input type="checkbox"/> Pertinenza agricola (stalla, depositi) <input type="checkbox"/> Servizi per lo sport e il tempo libero <input type="checkbox"/> Struttura militare <input type="checkbox"/> Ricettivo <input type="checkbox"/> Altro:	



Codice ricettore: 042	Comune: Capalbio	N°piani fuori terra: 1
<input type="checkbox"/> Residenza <input type="checkbox"/> Scuola/Istruzione <input type="checkbox"/> Ospedale, casa di cura o riposo <input type="checkbox"/> Attività industriale <input type="checkbox"/> Attività commerciale	<input type="checkbox"/> Pertinenza agricola (stalla, depositi) <input type="checkbox"/> Servizi per lo sport e il tempo libero <input type="checkbox"/> Struttura militare <input type="checkbox"/> Ricettivo <input checked="" type="checkbox"/> Altro:Magazzino	

SCHEDA DI CENSIMENTO DEGLI EDIFICI
 AUTOSTRADA A12 – LOTTO 5A



Codice ricettore: 043	Comune: Capalbio	N°piani fuori terra: 1
<input checked="" type="checkbox"/> Residenza <input type="checkbox"/> Scuola/Istruzione <input type="checkbox"/> Ospedale, casa di cura o riposo <input type="checkbox"/> Attività industriale <input type="checkbox"/> Attività commerciale	<input type="checkbox"/> Pertinenza agricola (stalla, depositi) <input type="checkbox"/> Servizi per lo sport e il tempo libero <input type="checkbox"/> Struttura militare <input type="checkbox"/> Ricettivo <input type="checkbox"/> Altro:	



Codice ricettore: 044	Comune: Capalbio	N°piani fuori terra: 2
<input checked="" type="checkbox"/> Residenza <input type="checkbox"/> Scuola/Istruzione <input type="checkbox"/> Ospedale, casa di cura o riposo <input type="checkbox"/> Attività industriale <input type="checkbox"/> Attività commerciale	<input type="checkbox"/> Pertinenza agricola (stalla, depositi) <input type="checkbox"/> Servizi per lo sport e il tempo libero <input type="checkbox"/> Struttura militare <input type="checkbox"/> Ricettivo <input type="checkbox"/> Altro:	

SCHEDA DI CENSIMENTO DEGLI EDIFICI
 AUTOSTRADA A12 – LOTTO 5A



Codice ricettore: 045	Comune: Capalbio	N°piani fuori terra: 2
<input checked="" type="checkbox"/> Residenza <input type="checkbox"/> Scuola/Istruzione <input type="checkbox"/> Ospedale, casa di cura o riposo <input type="checkbox"/> Attività industriale <input type="checkbox"/> Attività commerciale	<input type="checkbox"/> Pertinenza agricola (stalla, depositi) <input type="checkbox"/> Servizi per lo sport e il tempo libero <input type="checkbox"/> Struttura militare <input type="checkbox"/> Ricettivo <input type="checkbox"/> Altro:	



Codice ricettore: 046	Comune: Capalbio	N°piani fuori terra: 2
<input checked="" type="checkbox"/> Residenza <input type="checkbox"/> Scuola/Istruzione <input type="checkbox"/> Ospedale, casa di cura o riposo <input type="checkbox"/> Attività industriale <input type="checkbox"/> Attività commerciale	<input type="checkbox"/> Pertinenza agricola (stalla, depositi) <input type="checkbox"/> Servizi per lo sport e il tempo libero <input type="checkbox"/> Struttura militare <input type="checkbox"/> Ricettivo <input type="checkbox"/> Altro:	

SCHEDA DI CENSIMENTO DEGLI EDIFICI
 AUTOSTRADA A12 – LOTTO 5A



Codice ricettore: 047	Comune: Capalbio	N°piani fuori terra: 2
<input type="checkbox"/> Residenza <input type="checkbox"/> Scuola/Istruzione <input type="checkbox"/> Ospedale, casa di cura o riposo <input type="checkbox"/> Attività industriale <input type="checkbox"/> Attività commerciale	<input type="checkbox"/> Pertinenza agricola (stalla, depositi) <input type="checkbox"/> Servizi per lo sport e il tempo libero <input type="checkbox"/> Struttura militare <input type="checkbox"/> Ricettivo <input checked="" type="checkbox"/> Altro:Casa cantoniera	



Codice ricettore: 048	Comune: Capalbio	N°piani fuori terra: 1
<input type="checkbox"/> Residenza <input type="checkbox"/> Scuola/Istruzione <input type="checkbox"/> Ospedale, casa di cura o riposo <input type="checkbox"/> Attività industriale <input type="checkbox"/> Attività commerciale	<input type="checkbox"/> Pertinenza agricola (stalla, depositi) <input type="checkbox"/> Servizi per lo sport e il tempo libero <input type="checkbox"/> Struttura militare <input type="checkbox"/> Ricettivo <input checked="" type="checkbox"/> Altro:Tettoia	

SCHEDA DI CENSIMENTO DEGLI EDIFICI
 AUTOSTRADA A12 – LOTTO 5A



Codice ricettore: 049	Comune: Capalbio	N°piani fuori terra: 1
<input type="checkbox"/> Residenza <input type="checkbox"/> Scuola/Istruzione <input type="checkbox"/> Ospedale, casa di cura o riposo <input type="checkbox"/> Attività industriale <input checked="" type="checkbox"/> Attività commerciale	<input type="checkbox"/> Pertinenza agricola (stalla, depositi) <input type="checkbox"/> Servizi per lo sport e il tempo libero <input type="checkbox"/> Struttura militare <input type="checkbox"/> Ricettivo <input type="checkbox"/> Altro:	



Codice ricettore: 050	Comune: Capalbio	N°piani fuori terra: 1
<input type="checkbox"/> Residenza <input type="checkbox"/> Scuola/Istruzione <input type="checkbox"/> Ospedale, casa di cura o riposo <input type="checkbox"/> Attività industriale <input checked="" type="checkbox"/> Attività commerciale	<input type="checkbox"/> Pertinenza agricola (stalla, depositi) <input type="checkbox"/> Servizi per lo sport e il tempo libero <input type="checkbox"/> Struttura militare <input type="checkbox"/> Ricettivo <input type="checkbox"/> Altro:	

SCHEDA DI CENSIMENTO DEGLI EDIFICI
 AUTOSTRADA A12 – LOTTO 5A



Codice ricettore: 051	Comune: Capalbio	N°piani fuori terra: 2
<input checked="" type="checkbox"/> Residenza <input type="checkbox"/> Scuola/Istruzione <input type="checkbox"/> Ospedale, casa di cura o riposo <input type="checkbox"/> Attività industriale <input type="checkbox"/> Attività commerciale	<input type="checkbox"/> Pertinenza agricola (stalla, depositi) <input type="checkbox"/> Servizi per lo sport e il tempo libero <input type="checkbox"/> Struttura militare <input type="checkbox"/> Ricettivo <input type="checkbox"/> Altro:	



Codice ricettore: 052	Comune: Capalbio	N°piani fuori terra: 1
<input type="checkbox"/> Residenza <input type="checkbox"/> Scuola/Istruzione <input type="checkbox"/> Ospedale, casa di cura o riposo <input type="checkbox"/> Attività industriale <input type="checkbox"/> Attività commerciale	<input type="checkbox"/> Pertinenza agricola (stalla, depositi) <input type="checkbox"/> Servizi per lo sport e il tempo libero <input type="checkbox"/> Struttura militare <input type="checkbox"/> Ricettivo <input checked="" type="checkbox"/> Altro:Magazzino	

SCHEDA DI CENSIMENTO DEGLI EDIFICI
 AUTOSTRADA A12 – LOTTO 5A



Codice ricettore: 053	Comune: Capalbio	N°piani fuori terra: 2
<input checked="" type="checkbox"/> Residenza <input type="checkbox"/> Scuola/Istruzione <input type="checkbox"/> Ospedale, casa di cura o riposo <input type="checkbox"/> Attività industriale <input type="checkbox"/> Attività commerciale	<input type="checkbox"/> Pertinenza agricola (stalla, depositi) <input type="checkbox"/> Servizi per lo sport e il tempo libero <input type="checkbox"/> Struttura militare <input type="checkbox"/> Ricettivo <input type="checkbox"/> Altro:	



Codice ricettore: 054	Comune: Capalbio	N°piani fuori terra: 2
<input checked="" type="checkbox"/> Residenza <input type="checkbox"/> Scuola/Istruzione <input type="checkbox"/> Ospedale, casa di cura o riposo <input type="checkbox"/> Attività industriale <input type="checkbox"/> Attività commerciale	<input type="checkbox"/> Pertinenza agricola (stalla, depositi) <input type="checkbox"/> Servizi per lo sport e il tempo libero <input type="checkbox"/> Struttura militare <input type="checkbox"/> Ricettivo <input type="checkbox"/> Altro:	

SCHEDA DI CENSIMENTO DEGLI EDIFICI
 AUTOSTRADA A12 – LOTTO 5A



Codice ricettore: 055	Comune: Capalbio	N°piani fuori terra: 4
<input checked="" type="checkbox"/> Residenza <input type="checkbox"/> Scuola/Istruzione <input type="checkbox"/> Ospedale, casa di cura o riposo <input type="checkbox"/> Attività industriale <input type="checkbox"/> Attività commerciale	<input type="checkbox"/> Pertinenza agricola (stalla, depositi) <input type="checkbox"/> Servizi per lo sport e il tempo libero <input type="checkbox"/> Struttura militare <input type="checkbox"/> Ricettivo <input type="checkbox"/> Altro:	



Codice ricettore: 056	Comune: Capalbio	N°piani fuori terra: 2
<input checked="" type="checkbox"/> Residenza <input type="checkbox"/> Scuola/Istruzione <input type="checkbox"/> Ospedale, casa di cura o riposo <input type="checkbox"/> Attività industriale <input type="checkbox"/> Attività commerciale	<input type="checkbox"/> Pertinenza agricola (stalla, depositi) <input type="checkbox"/> Servizi per lo sport e il tempo libero <input type="checkbox"/> Struttura militare <input type="checkbox"/> Ricettivo <input type="checkbox"/> Altro:	

SCHEDA DI CENSIMENTO DEGLI EDIFICI
 AUTOSTRADA A12 – LOTTO 5A



Codice ricettore: 057	Comune: Capalbio	N°piani fuori terra: 1
<input type="checkbox"/> Residenza <input type="checkbox"/> Scuola/Istruzione <input type="checkbox"/> Ospedale, casa di cura o riposo <input type="checkbox"/> Attività industriale <input checked="" type="checkbox"/> Attività commerciale	<input type="checkbox"/> Pertinenza agricola (stalla, depositi) <input type="checkbox"/> Servizi per lo sport e il tempo libero <input type="checkbox"/> Struttura militare <input type="checkbox"/> Ricettivo <input type="checkbox"/> Altro:	



Codice ricettore: 058	Comune: Capalbio	N°piani fuori terra: 2
<input checked="" type="checkbox"/> Residenza <input type="checkbox"/> Scuola/Istruzione <input type="checkbox"/> Ospedale, casa di cura o riposo <input type="checkbox"/> Attività industriale <input type="checkbox"/> Attività commerciale	<input type="checkbox"/> Pertinenza agricola (stalla, depositi) <input type="checkbox"/> Servizi per lo sport e il tempo libero <input type="checkbox"/> Struttura militare <input type="checkbox"/> Ricettivo <input type="checkbox"/> Altro:	

SCHEDA DI CENSIMENTO DEGLI EDIFICI
 AUTOSTRADA A12 – LOTTO 5A



Codice ricettore: 059	Comune: Capalbio	N°piani fuori terra: 2
<input checked="" type="checkbox"/> Residenza <input type="checkbox"/> Scuola/Istruzione <input type="checkbox"/> Ospedale, casa di cura o riposo <input type="checkbox"/> Attività industriale <input type="checkbox"/> Attività commerciale	<input type="checkbox"/> Pertinenza agricola (stalla, depositi) <input type="checkbox"/> Servizi per lo sport e il tempo libero <input type="checkbox"/> Struttura militare <input type="checkbox"/> Ricettivo <input type="checkbox"/> Altro:	



Codice ricettore: 060	Comune: Capalbio	N°piani fuori terra: 1
<input type="checkbox"/> Residenza <input type="checkbox"/> Scuola/Istruzione <input type="checkbox"/> Ospedale, casa di cura o riposo <input type="checkbox"/> Attività industriale <input type="checkbox"/> Attività commerciale	<input type="checkbox"/> Pertinenza agricola (stalla, depositi) <input checked="" type="checkbox"/> Servizi per lo sport e il tempo libero <input type="checkbox"/> Struttura militare <input type="checkbox"/> Ricettivo <input type="checkbox"/> Altro:	

SCHEDA DI CENSIMENTO DEGLI EDIFICI
AUTOSTRADA A12 – LOTTO 5A



Codice ricettore: 061	Comune: Capalbio	N°piani fuori terra: 2
<input checked="" type="checkbox"/> Residenza <input type="checkbox"/> Scuola/Istruzione <input type="checkbox"/> Ospedale, casa di cura o riposo <input type="checkbox"/> Attività industriale <input type="checkbox"/> Attività commerciale	<input type="checkbox"/> Pertinenza agricola (stalla, depositi) <input type="checkbox"/> Servizi per lo sport e il tempo libero <input type="checkbox"/> Struttura militare <input type="checkbox"/> Ricettivo <input type="checkbox"/> Altro:	



Codice ricettore: 062	Comune: Capalbio	N°piani fuori terra: 1
<input type="checkbox"/> Residenza <input type="checkbox"/> Scuola/Istruzione <input type="checkbox"/> Ospedale, casa di cura o riposo <input type="checkbox"/> Attività industriale <input type="checkbox"/> Attività commerciale	<input type="checkbox"/> Pertinenza agricola (stalla, depositi) <input type="checkbox"/> Servizi per lo sport e il tempo libero <input type="checkbox"/> Struttura militare <input type="checkbox"/> Ricettivo <input checked="" type="checkbox"/> Altro:Magazzino	

SCHEDA DI CENSIMENTO DEGLI EDIFICI
 AUTOSTRADA A12 – LOTTO 5A



Codice ricettore: 063	Comune: Capalbio	N°piani fuori terra: 2
<input checked="" type="checkbox"/> Residenza <input type="checkbox"/> Scuola/Istruzione <input type="checkbox"/> Ospedale, casa di cura o riposo <input type="checkbox"/> Attività industriale <input type="checkbox"/> Attività commerciale	<input type="checkbox"/> Pertinenza agricola (stalla, depositi) <input type="checkbox"/> Servizi per lo sport e il tempo libero <input type="checkbox"/> Struttura militare <input type="checkbox"/> Ricettivo <input type="checkbox"/> Altro:	



Codice ricettore: 064	Comune: Capalbio	N°piani fuori terra: 2
<input checked="" type="checkbox"/> Residenza <input type="checkbox"/> Scuola/Istruzione <input type="checkbox"/> Ospedale, casa di cura o riposo <input type="checkbox"/> Attività industriale <input type="checkbox"/> Attività commerciale	<input type="checkbox"/> Pertinenza agricola (stalla, depositi) <input type="checkbox"/> Servizi per lo sport e il tempo libero <input type="checkbox"/> Struttura militare <input type="checkbox"/> Ricettivo <input type="checkbox"/> Altro:	

SCHEDA DI CENSIMENTO DEGLI EDIFICI
 AUTOSTRADA A12 – LOTTO 5A



Codice ricettore: 065	Comune: Capalbio	N°piani fuori terra: 1
<input type="checkbox"/> Residenza <input type="checkbox"/> Scuola/Istruzione <input type="checkbox"/> Ospedale, casa di cura o riposo <input type="checkbox"/> Attività industriale <input checked="" type="checkbox"/> Attività commerciale	<input type="checkbox"/> Pertinenza agricola (stalla, depositi) <input type="checkbox"/> Servizi per lo sport e il tempo libero <input type="checkbox"/> Struttura militare <input type="checkbox"/> Ricettivo <input type="checkbox"/> Altro:	



Codice ricettore: 066	Comune: Capalbio	N°piani fuori terra: 2
<input checked="" type="checkbox"/> Residenza <input type="checkbox"/> Scuola/Istruzione <input type="checkbox"/> Ospedale, casa di cura o riposo <input type="checkbox"/> Attività industriale <input type="checkbox"/> Attività commerciale	<input type="checkbox"/> Pertinenza agricola (stalla, depositi) <input type="checkbox"/> Servizi per lo sport e il tempo libero <input type="checkbox"/> Struttura militare <input type="checkbox"/> Ricettivo <input type="checkbox"/> Altro:	

SCHEDA DI CENSIMENTO DEGLI EDIFICI
AUTOSTRADA A12 – LOTTO 5A



Codice ricettore: 067	Comune: Capalbio	N°piani fuori terra: 2
<input checked="" type="checkbox"/> Residenza <input type="checkbox"/> Scuola/Istruzione <input type="checkbox"/> Ospedale, casa di cura o riposo <input type="checkbox"/> Attività industriale <input type="checkbox"/> Attività commerciale	<input type="checkbox"/> Pertinenza agricola (stalla, depositi) <input type="checkbox"/> Servizi per lo sport e il tempo libero <input type="checkbox"/> Struttura militare <input type="checkbox"/> Ricettivo <input type="checkbox"/> Altro:	



Codice ricettore: 068	Comune: Capalbio	N°piani fuori terra: 2
<input checked="" type="checkbox"/> Residenza <input type="checkbox"/> Scuola/Istruzione <input type="checkbox"/> Ospedale, casa di cura o riposo <input type="checkbox"/> Attività industriale <input type="checkbox"/> Attività commerciale	<input type="checkbox"/> Pertinenza agricola (stalla, depositi) <input type="checkbox"/> Servizi per lo sport e il tempo libero <input type="checkbox"/> Struttura militare <input type="checkbox"/> Ricettivo <input type="checkbox"/> Altro:	

SCHEDA DI CENSIMENTO DEGLI EDIFICI
 AUTOSTRADA A12 – LOTTO 5A



Codice ricettore: 069	Comune: Capalbio	N°piani fuori terra: 2
<input checked="" type="checkbox"/> Residenza <input type="checkbox"/> Scuola/Istruzione <input type="checkbox"/> Ospedale, casa di cura o riposo <input type="checkbox"/> Attività industriale <input type="checkbox"/> Attività commerciale	<input type="checkbox"/> Pertinenza agricola (stalla, depositi) <input type="checkbox"/> Servizi per lo sport e il tempo libero <input type="checkbox"/> Struttura militare <input type="checkbox"/> Ricettivo <input type="checkbox"/> Altro:	



Codice ricettore: 070	Comune: Capalbio	N°piani fuori terra: 1
<input type="checkbox"/> Residenza <input type="checkbox"/> Scuola/Istruzione <input type="checkbox"/> Ospedale, casa di cura o riposo <input type="checkbox"/> Attività industriale <input type="checkbox"/> Attività commerciale	<input type="checkbox"/> Pertinenza agricola (stalla, depositi) <input type="checkbox"/> Servizi per lo sport e il tempo libero <input type="checkbox"/> Struttura militare <input type="checkbox"/> Ricettivo <input checked="" type="checkbox"/> Altro:Magazzino	

SCHEDA DI CENSIMENTO DEGLI EDIFICI
 AUTOSTRADA A12 – LOTTO 5A



Codice ricettore: 071	Comune: Capalbio	N°piani fuori terra: 1
<input checked="" type="checkbox"/> Residenza <input type="checkbox"/> Scuola/Istruzione <input type="checkbox"/> Ospedale, casa di cura o riposo <input type="checkbox"/> Attività industriale <input type="checkbox"/> Attività commerciale	<input type="checkbox"/> Pertinenza agricola (stalla, depositi) <input type="checkbox"/> Servizi per lo sport e il tempo libero <input type="checkbox"/> Struttura militare <input type="checkbox"/> Ricettivo <input type="checkbox"/> Altro:	



Codice ricettore: 072	Comune: Capalbio	N°piani fuori terra: 2
<input checked="" type="checkbox"/> Residenza <input type="checkbox"/> Scuola/Istruzione <input type="checkbox"/> Ospedale, casa di cura o riposo <input type="checkbox"/> Attività industriale <input type="checkbox"/> Attività commerciale	<input type="checkbox"/> Pertinenza agricola (stalla, depositi) <input type="checkbox"/> Servizi per lo sport e il tempo libero <input type="checkbox"/> Struttura militare <input type="checkbox"/> Ricettivo <input type="checkbox"/> Altro:	

SCHEDA DI CENSIMENTO DEGLI EDIFICI
 AUTOSTRADA A12 – LOTTO 5A



Codice ricettore: 073	Comune: Capalbio	N°piani fuori terra: 1
<input type="checkbox"/> Residenza <input type="checkbox"/> Scuola/Istruzione <input type="checkbox"/> Ospedale, casa di cura o riposo <input type="checkbox"/> Attività industriale <input checked="" type="checkbox"/> Attività commerciale	<input type="checkbox"/> Pertinenza agricola (stalla, depositi) <input type="checkbox"/> Servizi per lo sport e il tempo libero <input type="checkbox"/> Struttura militare <input type="checkbox"/> Ricettivo <input type="checkbox"/> Altro:	



Codice ricettore: 074	Comune: Capalbio	N°piani fuori terra: 1
<input checked="" type="checkbox"/> Residenza <input type="checkbox"/> Scuola/Istruzione <input type="checkbox"/> Ospedale, casa di cura o riposo <input type="checkbox"/> Attività industriale <input type="checkbox"/> Attività commerciale	<input type="checkbox"/> Pertinenza agricola (stalla, depositi) <input type="checkbox"/> Servizi per lo sport e il tempo libero <input type="checkbox"/> Struttura militare <input type="checkbox"/> Ricettivo <input type="checkbox"/> Altro:	

SCHEDA DI CENSIMENTO DEGLI EDIFICI
 AUTOSTRADA A12 – LOTTO 5A



Codice ricettore: 075	Comune: Capalbio	N°piani fuori terra: 2
<input type="checkbox"/> Residenza <input type="checkbox"/> Scuola/Istruzione <input type="checkbox"/> Ospedale, casa di cura o riposo <input type="checkbox"/> Attività industriale <input checked="" type="checkbox"/> Attività commerciale	<input type="checkbox"/> Pertinenza agricola (stalla, depositi) <input type="checkbox"/> Servizi per lo sport e il tempo libero <input type="checkbox"/> Struttura militare <input type="checkbox"/> Ricettivo <input type="checkbox"/> Altro:	



Codice ricettore: 076	Comune: Capalbio	N°piani fuori terra: 2
<input type="checkbox"/> Residenza <input type="checkbox"/> Scuola/Istruzione <input type="checkbox"/> Ospedale, casa di cura o riposo <input type="checkbox"/> Attività industriale <input type="checkbox"/> Attività commerciale	<input type="checkbox"/> Pertinenza agricola (stalla, depositi) <input type="checkbox"/> Servizi per lo sport e il tempo libero <input type="checkbox"/> Struttura militare <input type="checkbox"/> Ricettivo <input checked="" type="checkbox"/> Altro: Uffici	

SCHEDA DI CENSIMENTO DEGLI EDIFICI
 AUTOSTRADA A12 – LOTTO 5A



Codice ricettore: 077	Comune: Capalbio	N°piani fuori terra: 2
<input checked="" type="checkbox"/> Residenza <input type="checkbox"/> Scuola/Istruzione <input type="checkbox"/> Ospedale, casa di cura o riposo <input type="checkbox"/> Attività industriale <input type="checkbox"/> Attività commerciale	<input type="checkbox"/> Pertinenza agricola (stalla, depositi) <input type="checkbox"/> Servizi per lo sport e il tempo libero <input type="checkbox"/> Struttura militare <input type="checkbox"/> Ricettivo <input type="checkbox"/> Altro:	



Codice ricettore: 078	Comune: Capalbio	N°piani fuori terra: 2
<input type="checkbox"/> Residenza <input type="checkbox"/> Scuola/Istruzione <input type="checkbox"/> Ospedale, casa di cura o riposo <input checked="" type="checkbox"/> Attività industriale <input type="checkbox"/> Attività commerciale	<input type="checkbox"/> Pertinenza agricola (stalla, depositi) <input type="checkbox"/> Servizi per lo sport e il tempo libero <input type="checkbox"/> Struttura militare <input type="checkbox"/> Ricettivo <input type="checkbox"/> Altro:	

SCHEDA DI CENSIMENTO DEGLI EDIFICI
 AUTOSTRADA A12 – LOTTO 5A



Codice ricettore: 079	Comune: Capalbio	N°piani fuori terra: 2
<input type="checkbox"/> Residenza <input type="checkbox"/> Scuola/Istruzione <input type="checkbox"/> Ospedale, casa di cura o riposo <input type="checkbox"/> Attività industriale <input type="checkbox"/> Attività commerciale	<input type="checkbox"/> Pertinenza agricola (stalla, depositi) <input type="checkbox"/> Servizi per lo sport e il tempo libero <input type="checkbox"/> Struttura militare <input type="checkbox"/> Ricettivo <input checked="" type="checkbox"/> Altro:Uffici	



Codice ricettore: 080	Comune: Capalbio	N°piani fuori terra: 1
<input type="checkbox"/> Residenza <input type="checkbox"/> Scuola/Istruzione <input type="checkbox"/> Ospedale, casa di cura o riposo <input type="checkbox"/> Attività industriale <input type="checkbox"/> Attività commerciale	<input type="checkbox"/> Pertinenza agricola (stalla, depositi) <input type="checkbox"/> Servizi per lo sport e il tempo libero <input type="checkbox"/> Struttura militare <input type="checkbox"/> Ricettivo <input checked="" type="checkbox"/> Altro:Tettoia	

SCHEDA DI CENSIMENTO DEGLI EDIFICI
 AUTOSTRADA A12 – LOTTO 5A



Codice ricettore: 081	Comune: Capalbio	N°piani fuori terra: 2
<input type="checkbox"/> Residenza <input type="checkbox"/> Scuola/Istruzione <input type="checkbox"/> Ospedale, casa di cura o riposo <input type="checkbox"/> Attività industriale <input type="checkbox"/> Attività commerciale	<input type="checkbox"/> Pertinenza agricola (stalla, depositi) <input type="checkbox"/> Servizi per lo sport e il tempo libero <input type="checkbox"/> Struttura militare <input type="checkbox"/> Ricettivo <input checked="" type="checkbox"/> Altro:Tettoia	



Codice ricettore: 082	Comune: Capalbio	N°piani fuori terra: 2
<input type="checkbox"/> Residenza <input type="checkbox"/> Scuola/Istruzione <input type="checkbox"/> Ospedale, casa di cura o riposo <input type="checkbox"/> Attività industriale <input type="checkbox"/> Attività commerciale	<input type="checkbox"/> Pertinenza agricola (stalla, depositi) <input type="checkbox"/> Servizi per lo sport e il tempo libero <input type="checkbox"/> Struttura militare <input type="checkbox"/> Ricettivo <input checked="" type="checkbox"/> Altro:Uffici	

SCHEDA DI CENSIMENTO DEGLI EDIFICI
 AUTOSTRADA A12 – LOTTO 5A



Codice ricettore: 083	Comune: Capalbio	N°piani fuori terra: 2
<input type="checkbox"/> Residenza <input type="checkbox"/> Scuola/Istruzione <input type="checkbox"/> Ospedale, casa di cura o riposo <input type="checkbox"/> Attività industriale <input checked="" type="checkbox"/> Attività commerciale	<input type="checkbox"/> Pertinenza agricola (stalla, depositi) <input type="checkbox"/> Servizi per lo sport e il tempo libero <input type="checkbox"/> Struttura militare <input type="checkbox"/> Ricettivo <input type="checkbox"/> Altro:	



Codice ricettore: 084	Comune: Capalbio	N°piani fuori terra: 2
<input checked="" type="checkbox"/> Residenza <input type="checkbox"/> Scuola/Istruzione <input type="checkbox"/> Ospedale, casa di cura o riposo <input type="checkbox"/> Attività industriale <input type="checkbox"/> Attività commerciale	<input type="checkbox"/> Pertinenza agricola (stalla, depositi) <input type="checkbox"/> Servizi per lo sport e il tempo libero <input type="checkbox"/> Struttura militare <input type="checkbox"/> Ricettivo <input type="checkbox"/> Altro:	

SCHEDA DI CENSIMENTO DEGLI EDIFICI
 AUTOSTRADA A12 – LOTTO 5A



Codice ricettore: 085	Comune: Capalbio	N°piani fuori terra: 2
<input type="checkbox"/> Residenza <input type="checkbox"/> Scuola/Istruzione <input type="checkbox"/> Ospedale, casa di cura o riposo <input type="checkbox"/> Attività industriale <input checked="" type="checkbox"/> Attività commerciale	<input type="checkbox"/> Pertinenza agricola (stalla, depositi) <input type="checkbox"/> Servizi per lo sport e il tempo libero <input type="checkbox"/> Struttura militare <input type="checkbox"/> Ricettivo <input type="checkbox"/> Altro:	



Codice ricettore: 086	Comune: Capalbio	N°piani fuori terra: 1
<input type="checkbox"/> Residenza <input type="checkbox"/> Scuola/Istruzione <input type="checkbox"/> Ospedale, casa di cura o riposo <input type="checkbox"/> Attività industriale <input checked="" type="checkbox"/> Attività commerciale	<input type="checkbox"/> Pertinenza agricola (stalla, depositi) <input type="checkbox"/> Servizi per lo sport e il tempo libero <input type="checkbox"/> Struttura militare <input type="checkbox"/> Ricettivo <input type="checkbox"/> Altro:	

SCHEDA DI CENSIMENTO DEGLI EDIFICI
 AUTOSTRADA A12 – LOTTO 5A



Codice ricettore: 087	Comune: Capalbio	N°piani fuori terra: 1
<input type="checkbox"/> Residenza <input type="checkbox"/> Scuola/Istruzione <input type="checkbox"/> Ospedale, casa di cura o riposo <input type="checkbox"/> Attività industriale <input type="checkbox"/> Attività commerciale	<input type="checkbox"/> Pertinenza agricola (stalla, depositi) <input type="checkbox"/> Servizi per lo sport e il tempo libero <input type="checkbox"/> Struttura militare <input type="checkbox"/> Ricettivo <input checked="" type="checkbox"/> Altro:Uffici	



Codice ricettore: 088	Comune: Capalbio	N°piani fuori terra: 2
<input checked="" type="checkbox"/> Residenza <input type="checkbox"/> Scuola/Istruzione <input type="checkbox"/> Ospedale, casa di cura o riposo <input type="checkbox"/> Attività industriale <input type="checkbox"/> Attività commerciale	<input type="checkbox"/> Pertinenza agricola (stalla, depositi) <input type="checkbox"/> Servizi per lo sport e il tempo libero <input type="checkbox"/> Struttura militare <input type="checkbox"/> Ricettivo <input type="checkbox"/> Altro:	

SCHEDA DI CENSIMENTO DEGLI EDIFICI
 AUTOSTRADA A12 – LOTTO 5A



Codice ricettore: 089	Comune: Capalbio	N°piani fuori terra: 1
<input type="checkbox"/> Residenza <input type="checkbox"/> Scuola/Istruzione <input type="checkbox"/> Ospedale, casa di cura o riposo <input type="checkbox"/> Attività industriale <input checked="" type="checkbox"/> Attività commerciale	<input type="checkbox"/> Pertinenza agricola (stalla, depositi) <input type="checkbox"/> Servizi per lo sport e il tempo libero <input type="checkbox"/> Struttura militare <input type="checkbox"/> Ricettivo <input type="checkbox"/> Altro:	



Codice ricettore: 090	Comune: Capalbio	N°piani fuori terra: 2
<input type="checkbox"/> Residenza <input type="checkbox"/> Scuola/Istruzione <input type="checkbox"/> Ospedale, casa di cura o riposo <input type="checkbox"/> Attività industriale <input type="checkbox"/> Attività commerciale	<input type="checkbox"/> Pertinenza agricola (stalla, depositi) <input type="checkbox"/> Servizi per lo sport e il tempo libero <input type="checkbox"/> Struttura militare <input type="checkbox"/> Ricettivo <input checked="" type="checkbox"/> Altro: Casa FS	

SCHEDA DI CENSIMENTO DEGLI EDIFICI
 AUTOSTRADA A12 – LOTTO 5A



Codice ricettore: 091	Comune: Capalbio	N°piani fuori terra: 1
<input type="checkbox"/> Residenza <input type="checkbox"/> Scuola/Istruzione <input type="checkbox"/> Ospedale, casa di cura o riposo <input type="checkbox"/> Attività industriale <input type="checkbox"/> Attività commerciale	<input type="checkbox"/> Pertinenza agricola (stalla, depositi) <input type="checkbox"/> Servizi per lo sport e il tempo libero <input type="checkbox"/> Struttura militare <input type="checkbox"/> Ricettivo <input checked="" type="checkbox"/> Altro:Tettoia	



Codice ricettore: 092	Comune: Capalbio	N°piani fuori terra: 1
<input type="checkbox"/> Residenza <input type="checkbox"/> Scuola/Istruzione <input type="checkbox"/> Ospedale, casa di cura o riposo <input type="checkbox"/> Attività industriale <input type="checkbox"/> Attività commerciale	<input type="checkbox"/> Pertinenza agricola (stalla, depositi) <input type="checkbox"/> Servizi per lo sport e il tempo libero <input type="checkbox"/> Struttura militare <input type="checkbox"/> Ricettivo <input checked="" type="checkbox"/> Altro:Magazzino	

SCHEDA DI CENSIMENTO DEGLI EDIFICI
 AUTOSTRADA A12 – LOTTO 5A



Codice ricettore: 093	Comune: Capalbio	N°piani fuori terra: 2
<input checked="" type="checkbox"/> Residenza <input type="checkbox"/> Scuola/Istruzione <input type="checkbox"/> Ospedale, casa di cura o riposo <input type="checkbox"/> Attività industriale <input type="checkbox"/> Attività commerciale	<input type="checkbox"/> Pertinenza agricola (stalla, depositi) <input type="checkbox"/> Servizi per lo sport e il tempo libero <input type="checkbox"/> Struttura militare <input type="checkbox"/> Ricettivo <input type="checkbox"/> Altro:	

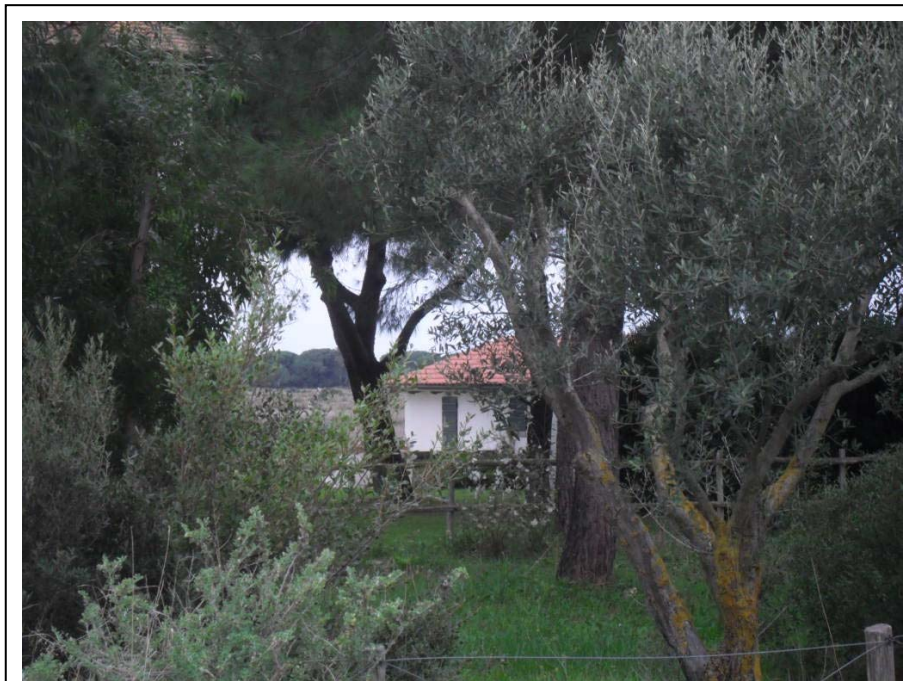

Codice ricettore: 094	Comune: Capalbio	N°piani fuori terra: 1
<input checked="" type="checkbox"/> Residenza <input type="checkbox"/> Scuola/Istruzione <input type="checkbox"/> Ospedale, casa di cura o riposo <input type="checkbox"/> Attività industriale <input type="checkbox"/> Attività commerciale	<input type="checkbox"/> Pertinenza agricola (stalla, depositi) <input type="checkbox"/> Servizi per lo sport e il tempo libero <input type="checkbox"/> Struttura militare <input type="checkbox"/> Ricettivo <input type="checkbox"/> Altro:	

SCHEDA DI CENSIMENTO DEGLI EDIFICI
 AUTOSTRADA A12 – LOTTO 5A



Codice ricettore: 095	Comune: Capalbio	N°piani fuori terra: 2
<input checked="" type="checkbox"/> Residenza <input type="checkbox"/> Scuola/Istruzione <input type="checkbox"/> Ospedale, casa di cura o riposo <input type="checkbox"/> Attività industriale <input type="checkbox"/> Attività commerciale	<input type="checkbox"/> Pertinenza agricola (stalla, depositi) <input type="checkbox"/> Servizi per lo sport e il tempo libero <input type="checkbox"/> Struttura militare <input type="checkbox"/> Ricettivo <input type="checkbox"/> Altro:	



Codice ricettore: 096	Comune: Capalbio	N°piani fuori terra: 2
<input checked="" type="checkbox"/> Residenza <input type="checkbox"/> Scuola/Istruzione <input type="checkbox"/> Ospedale, casa di cura o riposo <input type="checkbox"/> Attività industriale <input type="checkbox"/> Attività commerciale	<input type="checkbox"/> Pertinenza agricola (stalla, depositi) <input type="checkbox"/> Servizi per lo sport e il tempo libero <input type="checkbox"/> Struttura militare <input type="checkbox"/> Ricettivo <input type="checkbox"/> Altro:	

SCHEDA DI CENSIMENTO DEGLI EDIFICI
 AUTOSTRADA A12 – LOTTO 5A



Codice ricettore: 097	Comune: Capalbio	N°piani fuori terra: 1
<input type="checkbox"/> Residenza <input type="checkbox"/> Scuola/Istruzione <input type="checkbox"/> Ospedale, casa di cura o riposo <input type="checkbox"/> Attività industriale <input type="checkbox"/> Attività commerciale	<input type="checkbox"/> Pertinenza agricola (stalla, depositi) <input type="checkbox"/> Servizi per lo sport e il tempo libero <input type="checkbox"/> Struttura militare <input checked="" type="checkbox"/> Ricettivo <input type="checkbox"/> Altro:	



Codice ricettore: 098	Comune: Capalbio	N°piani fuori terra: 1
<input type="checkbox"/> Residenza <input type="checkbox"/> Scuola/Istruzione <input type="checkbox"/> Ospedale, casa di cura o riposo <input type="checkbox"/> Attività industriale <input checked="" type="checkbox"/> Attività commerciale	<input type="checkbox"/> Pertinenza agricola (stalla, depositi) <input type="checkbox"/> Servizi per lo sport e il tempo libero <input type="checkbox"/> Struttura militare <input type="checkbox"/> Ricettivo <input type="checkbox"/> Altro:	

SCHEDA DI CENSIMENTO DEGLI EDIFICI
 AUTOSTRADA A12 – LOTTO 5A



Codice ricettore: 099	Comune: Capalbio	N°piani fuori terra: 1
<input type="checkbox"/> Residenza <input type="checkbox"/> Scuola/Istruzione <input type="checkbox"/> Ospedale, casa di cura o riposo <input type="checkbox"/> Attività industriale <input type="checkbox"/> Attività commerciale	<input type="checkbox"/> Pertinenza agricola (stalla, depositi) <input type="checkbox"/> Servizi per lo sport e il tempo libero <input type="checkbox"/> Struttura militare <input checked="" type="checkbox"/> Ricettivo <input type="checkbox"/> Altro:	



Codice ricettore: 100	Comune: Capalbio	N°piani fuori terra: 2
<input checked="" type="checkbox"/> Residenza <input type="checkbox"/> Scuola/Istruzione <input type="checkbox"/> Ospedale, casa di cura o riposo <input type="checkbox"/> Attività industriale <input type="checkbox"/> Attività commerciale	<input type="checkbox"/> Pertinenza agricola (stalla, depositi) <input type="checkbox"/> Servizi per lo sport e il tempo libero <input type="checkbox"/> Struttura militare <input type="checkbox"/> Ricettivo <input type="checkbox"/> Altro:	

SCHEDA DI CENSIMENTO DEGLI EDIFICI
 AUTOSTRADA A12 – LOTTO 5A



Codice ricettore: 101	Comune: Capalbio	N°piani fuori terra: 2
<input checked="" type="checkbox"/> Residenza <input type="checkbox"/> Scuola/Istruzione <input type="checkbox"/> Ospedale, casa di cura o riposo <input type="checkbox"/> Attività industriale <input type="checkbox"/> Attività commerciale	<input type="checkbox"/> Pertinenza agricola (stalla, depositi) <input type="checkbox"/> Servizi per lo sport e il tempo libero <input type="checkbox"/> Struttura militare <input type="checkbox"/> Ricettivo <input type="checkbox"/> Altro:	



Codice ricettore: 102	Comune: Capalbio	N°piani fuori terra: 2
<input checked="" type="checkbox"/> Residenza <input type="checkbox"/> Scuola/Istruzione <input type="checkbox"/> Ospedale, casa di cura o riposo <input type="checkbox"/> Attività industriale <input type="checkbox"/> Attività commerciale	<input type="checkbox"/> Pertinenza agricola (stalla, depositi) <input type="checkbox"/> Servizi per lo sport e il tempo libero <input type="checkbox"/> Struttura militare <input type="checkbox"/> Ricettivo <input type="checkbox"/> Altro:	

SCHEDA DI CENSIMENTO DEGLI EDIFICI
 AUTOSTRADA A12 – LOTTO 5A



Codice ricettore: 103	Comune: Capalbio	N°piani fuori terra: 2
<input checked="" type="checkbox"/> Residenza <input type="checkbox"/> Scuola/Istruzione <input type="checkbox"/> Ospedale, casa di cura o riposo <input type="checkbox"/> Attività industriale <input type="checkbox"/> Attività commerciale	<input type="checkbox"/> Pertinenza agricola (stalla, depositi) <input type="checkbox"/> Servizi per lo sport e il tempo libero <input type="checkbox"/> Struttura militare <input type="checkbox"/> Ricettivo <input type="checkbox"/> Altro:	



Codice ricettore: 104	Comune: Capalbio	N°piani fuori terra: 2
<input checked="" type="checkbox"/> Residenza <input type="checkbox"/> Scuola/Istruzione <input type="checkbox"/> Ospedale, casa di cura o riposo <input type="checkbox"/> Attività industriale <input type="checkbox"/> Attività commerciale	<input type="checkbox"/> Pertinenza agricola (stalla, depositi) <input type="checkbox"/> Servizi per lo sport e il tempo libero <input type="checkbox"/> Struttura militare <input type="checkbox"/> Ricettivo <input type="checkbox"/> Altro:	

SCHEDA DI CENSIMENTO DEGLI EDIFICI
 AUTOSTRADA A12 – LOTTO 5A



Codice ricettore: 105	Comune: Capalbio	N°piani fuori terra: 2
<input checked="" type="checkbox"/> Residenza <input type="checkbox"/> Scuola/Istruzione <input type="checkbox"/> Ospedale, casa di cura o riposo <input type="checkbox"/> Attività industriale <input type="checkbox"/> Attività commerciale	<input type="checkbox"/> Pertinenza agricola (stalla, depositi) <input type="checkbox"/> Servizi per lo sport e il tempo libero <input type="checkbox"/> Struttura militare <input type="checkbox"/> Ricettivo <input type="checkbox"/> Altro:	



Codice ricettore: 106	Comune: Capalbio	N°piani fuori terra: 2
<input checked="" type="checkbox"/> Residenza <input type="checkbox"/> Scuola/Istruzione <input type="checkbox"/> Ospedale, casa di cura o riposo <input type="checkbox"/> Attività industriale <input type="checkbox"/> Attività commerciale	<input type="checkbox"/> Pertinenza agricola (stalla, depositi) <input type="checkbox"/> Servizi per lo sport e il tempo libero <input type="checkbox"/> Struttura militare <input type="checkbox"/> Ricettivo <input type="checkbox"/> Altro:	

SCHEDA DI CENSIMENTO DEGLI EDIFICI
 AUTOSTRADA A12 – LOTTO 5A

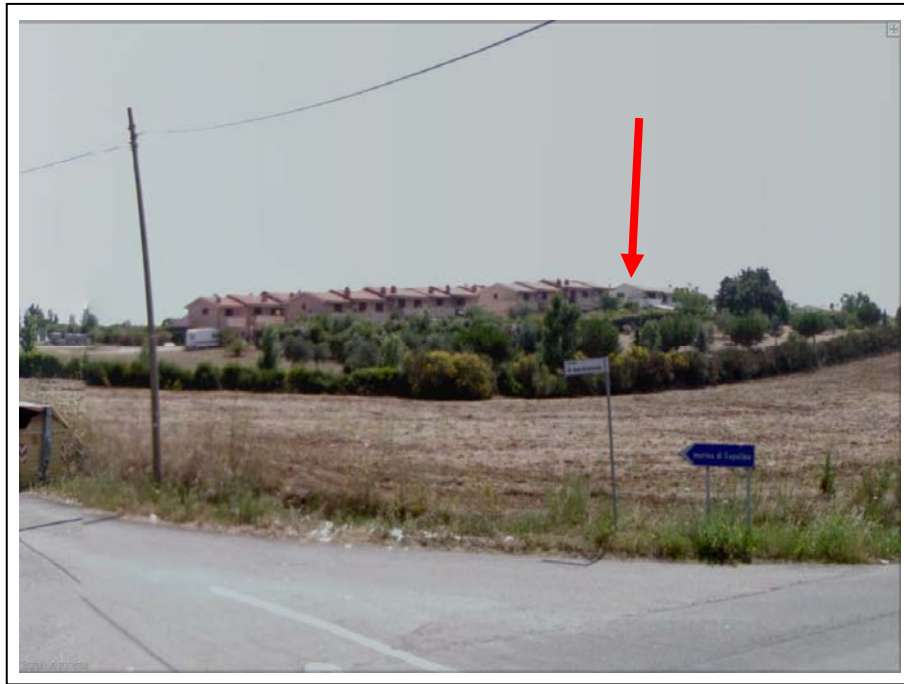

Codice ricettore: 107	Comune: Capalbio	N°piani fuori terra: 2
<input checked="" type="checkbox"/> Residenza <input type="checkbox"/> Scuola/Istruzione <input type="checkbox"/> Ospedale, casa di cura o riposo <input type="checkbox"/> Attività industriale <input type="checkbox"/> Attività commerciale	<input type="checkbox"/> Pertinenza agricola (stalla, depositi) <input type="checkbox"/> Servizi per lo sport e il tempo libero <input type="checkbox"/> Struttura militare <input type="checkbox"/> Ricettivo <input type="checkbox"/> Altro:	

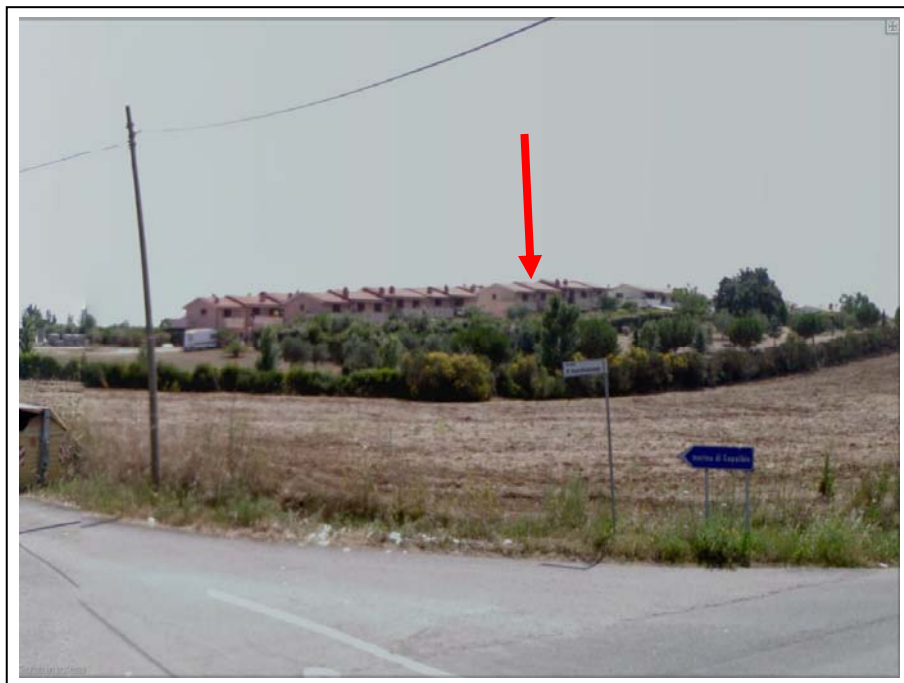

Codice ricettore: 108	Comune: Capalbio	N°piani fuori terra: 2
<input checked="" type="checkbox"/> Residenza <input type="checkbox"/> Scuola/Istruzione <input type="checkbox"/> Ospedale, casa di cura o riposo <input type="checkbox"/> Attività industriale <input type="checkbox"/> Attività commerciale	<input type="checkbox"/> Pertinenza agricola (stalla, depositi) <input type="checkbox"/> Servizi per lo sport e il tempo libero <input type="checkbox"/> Struttura militare <input type="checkbox"/> Ricettivo <input type="checkbox"/> Altro:	

SCHEDA DI CENSIMENTO DEGLI EDIFICI
 AUTOSTRADA A12 – LOTTO 5A



Codice ricettore: 109	Comune: Capalbio	N°piani fuori terra: 2
<input checked="" type="checkbox"/> Residenza <input type="checkbox"/> Scuola/Istruzione <input type="checkbox"/> Ospedale, casa di cura o riposo <input type="checkbox"/> Attività industriale <input type="checkbox"/> Attività commerciale	<input type="checkbox"/> Pertinenza agricola (stalla, depositi) <input type="checkbox"/> Servizi per lo sport e il tempo libero <input type="checkbox"/> Struttura militare <input type="checkbox"/> Ricettivo <input type="checkbox"/> Altro:	

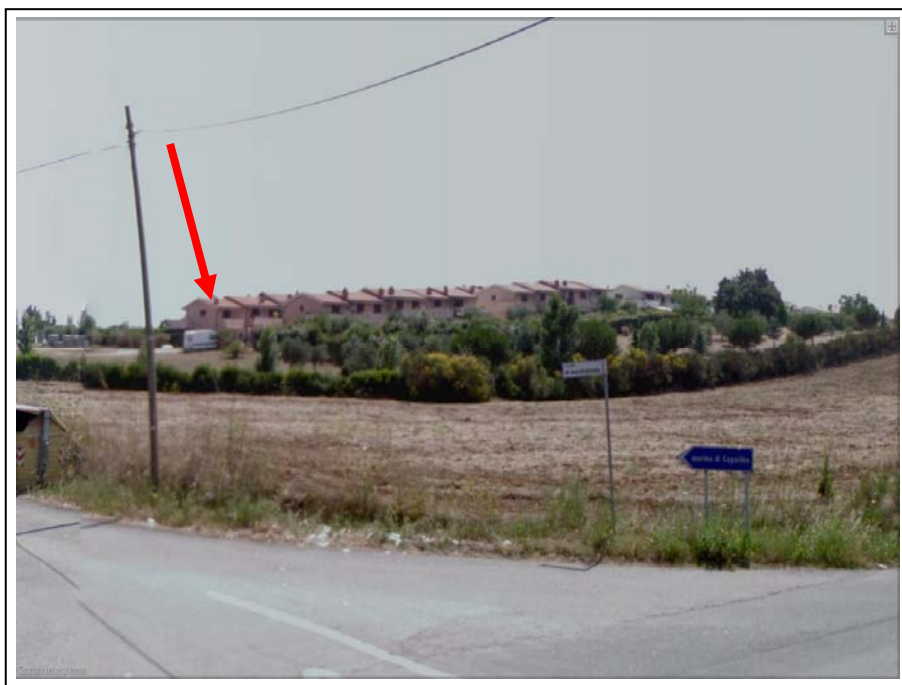

Codice ricettore: 110	Comune: Capalbio	N°piani fuori terra: 2
<input checked="" type="checkbox"/> Residenza <input type="checkbox"/> Scuola/Istruzione <input type="checkbox"/> Ospedale, casa di cura o riposo <input type="checkbox"/> Attività industriale <input type="checkbox"/> Attività commerciale	<input type="checkbox"/> Pertinenza agricola (stalla, depositi) <input type="checkbox"/> Servizi per lo sport e il tempo libero <input type="checkbox"/> Struttura militare <input type="checkbox"/> Ricettivo <input type="checkbox"/> Altro:	

SCHEDA DI CENSIMENTO DEGLI EDIFICI
 AUTOSTRADA A12 – LOTTO 5A



Codice ricettore: 111	Comune: Capalbio	N°piani fuori terra: 2
<input checked="" type="checkbox"/> Residenza <input type="checkbox"/> Scuola/Istruzione <input type="checkbox"/> Ospedale, casa di cura o riposo <input type="checkbox"/> Attività industriale <input type="checkbox"/> Attività commerciale	<input type="checkbox"/> Pertinenza agricola (stalla, depositi) <input type="checkbox"/> Servizi per lo sport e il tempo libero <input type="checkbox"/> Struttura militare <input type="checkbox"/> Ricettivo <input type="checkbox"/> Altro:	



Codice ricettore: 112	Comune: Capalbio	N°piani fuori terra: 2
<input checked="" type="checkbox"/> Residenza <input type="checkbox"/> Scuola/Istruzione <input type="checkbox"/> Ospedale, casa di cura o riposo <input type="checkbox"/> Attività industriale <input type="checkbox"/> Attività commerciale	<input type="checkbox"/> Pertinenza agricola (stalla, depositi) <input type="checkbox"/> Servizi per lo sport e il tempo libero <input type="checkbox"/> Struttura militare <input type="checkbox"/> Ricettivo <input type="checkbox"/> Altro:	

SCHEDA DI CENSIMENTO DEGLI EDIFICI
 AUTOSTRADA A12 – LOTTO 5A



Codice ricettore: 113	Comune: Capalbio	N°piani fuori terra: 1
<input type="checkbox"/> Residenza <input type="checkbox"/> Scuola/Istruzione <input type="checkbox"/> Ospedale, casa di cura o riposo <input type="checkbox"/> Attività industriale <input type="checkbox"/> Attività commerciale	<input type="checkbox"/> Pertinenza agricola (stalla, depositi) <input type="checkbox"/> Servizi per lo sport e il tempo libero <input type="checkbox"/> Struttura militare <input type="checkbox"/> Ricettivo <input checked="" type="checkbox"/> Altro: Rudere	



Codice ricettore: 114	Comune: Capalbio	N°piani fuori terra: 2
<input type="checkbox"/> Residenza <input type="checkbox"/> Scuola/Istruzione <input type="checkbox"/> Ospedale, casa di cura o riposo <input type="checkbox"/> Attività industriale <input type="checkbox"/> Attività commerciale	<input type="checkbox"/> Pertinenza agricola (stalla, depositi) <input type="checkbox"/> Servizi per lo sport e il tempo libero <input type="checkbox"/> Struttura militare <input type="checkbox"/> Ricettivo <input checked="" type="checkbox"/> Altro: Rudere	

SCHEDA DI CENSIMENTO DEGLI EDIFICI
 AUTOSTRADA A12 – LOTTO 5A

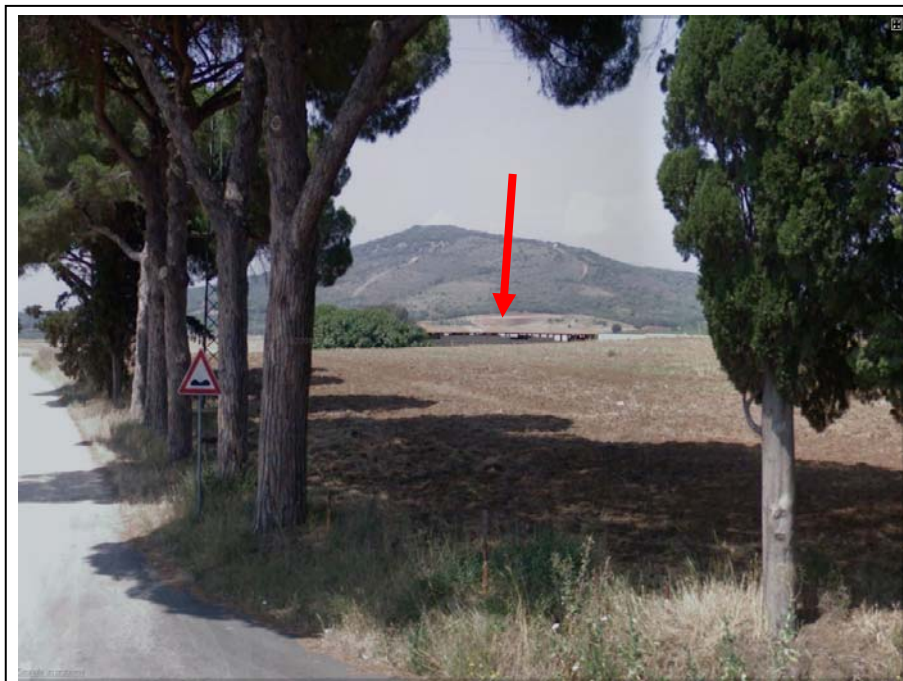

Codice ricettore: 115	Comune: Capalbio	N°piani fuori terra: 1
<input type="checkbox"/> Residenza <input type="checkbox"/> Scuola/Istruzione <input type="checkbox"/> Ospedale, casa di cura o riposo <input type="checkbox"/> Attività industriale <input type="checkbox"/> Attività commerciale	<input type="checkbox"/> Pertinenza agricola (stalla, depositi) <input type="checkbox"/> Servizi per lo sport e il tempo libero <input type="checkbox"/> Struttura militare <input type="checkbox"/> Ricettivo <input checked="" type="checkbox"/> Altro:Tettoia	



Codice ricettore: 116	Comune: Capalbio	N°piani fuori terra: 2
<input checked="" type="checkbox"/> Residenza <input type="checkbox"/> Scuola/Istruzione <input type="checkbox"/> Ospedale, casa di cura o riposo <input type="checkbox"/> Attività industriale <input type="checkbox"/> Attività commerciale	<input type="checkbox"/> Pertinenza agricola (stalla, depositi) <input type="checkbox"/> Servizi per lo sport e il tempo libero <input type="checkbox"/> Struttura militare <input type="checkbox"/> Ricettivo <input type="checkbox"/> Altro:	

SCHEDA DI CENSIMENTO DEGLI EDIFICI
 AUTOSTRADA A12 – LOTTO 5A



Codice ricettore: 117	Comune: Capalbio	N°piani fuori terra: 2
<input type="checkbox"/> Residenza <input type="checkbox"/> Scuola/Istruzione <input type="checkbox"/> Ospedale, casa di cura o riposo <input type="checkbox"/> Attività industriale <input type="checkbox"/> Attività commerciale	<input type="checkbox"/> Pertinenza agricola (stalla, depositi) <input type="checkbox"/> Servizi per lo sport e il tempo libero <input type="checkbox"/> Struttura militare <input type="checkbox"/> Ricettivo <input checked="" type="checkbox"/> Altro: Chiesa	

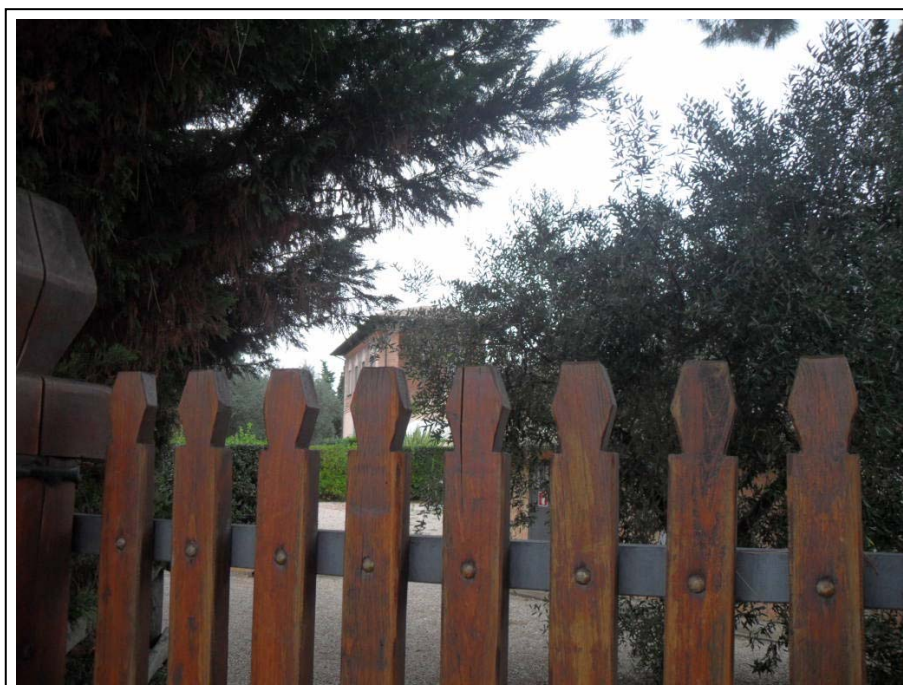

Codice ricettore: 118	Comune: Capalbio	N°piani fuori terra: 2
<input checked="" type="checkbox"/> Residenza <input type="checkbox"/> Scuola/Istruzione <input type="checkbox"/> Ospedale, casa di cura o riposo <input type="checkbox"/> Attività industriale <input type="checkbox"/> Attività commerciale	<input type="checkbox"/> Pertinenza agricola (stalla, depositi) <input type="checkbox"/> Servizi per lo sport e il tempo libero <input type="checkbox"/> Struttura militare <input type="checkbox"/> Ricettivo <input type="checkbox"/> Altro:	

SCHEDA DI CENSIMENTO DEGLI EDIFICI
 AUTOSTRADA A12 – LOTTO 5A



Codice ricettore: 119	Comune: Capalbio	N°piani fuori terra: 1
<input checked="" type="checkbox"/> Residenza <input type="checkbox"/> Scuola/Istruzione <input type="checkbox"/> Ospedale, casa di cura o riposo <input type="checkbox"/> Attività industriale <input type="checkbox"/> Attività commerciale	<input type="checkbox"/> Pertinenza agricola (stalla, depositi) <input type="checkbox"/> Servizi per lo sport e il tempo libero <input type="checkbox"/> Struttura militare <input type="checkbox"/> Ricettivo <input type="checkbox"/> Altro:	



Codice ricettore: 120	Comune: Capalbio	N°piani fuori terra: 2
<input checked="" type="checkbox"/> Residenza <input type="checkbox"/> Scuola/Istruzione <input type="checkbox"/> Ospedale, casa di cura o riposo <input type="checkbox"/> Attività industriale <input type="checkbox"/> Attività commerciale	<input type="checkbox"/> Pertinenza agricola (stalla, depositi) <input type="checkbox"/> Servizi per lo sport e il tempo libero <input type="checkbox"/> Struttura militare <input type="checkbox"/> Ricettivo <input type="checkbox"/> Altro:	

SCHEDA DI CENSIMENTO DEGLI EDIFICI
 AUTOSTRADA A12 – LOTTO 5A



Codice ricettore: 121	Comune: Capalbio	N°piani fuori terra: 2
<input checked="" type="checkbox"/> Residenza <input type="checkbox"/> Scuola/Istruzione <input type="checkbox"/> Ospedale, casa di cura o riposo <input type="checkbox"/> Attività industriale <input type="checkbox"/> Attività commerciale	<input type="checkbox"/> Pertinenza agricola (stalla, depositi) <input type="checkbox"/> Servizi per lo sport e il tempo libero <input type="checkbox"/> Struttura militare <input type="checkbox"/> Ricettivo <input type="checkbox"/> Altro:	



Codice ricettore: 122	Comune: Capalbio	N°piani fuori terra: 1
<input type="checkbox"/> Residenza <input type="checkbox"/> Scuola/Istruzione <input type="checkbox"/> Ospedale, casa di cura o riposo <input type="checkbox"/> Attività industriale <input type="checkbox"/> Attività commerciale	<input checked="" type="checkbox"/> Pertinenza agricola (stalla, depositi) <input type="checkbox"/> Servizi per lo sport e il tempo libero <input type="checkbox"/> Struttura militare <input type="checkbox"/> Ricettivo <input type="checkbox"/> Altro:	

SCHEDA DI CENSIMENTO DEGLI EDIFICI
 AUTOSTRADA A12 – LOTTO 5A



Codice ricettore: 123	Comune: Capalbio	N°piani fuori terra: 1
<input type="checkbox"/> Residenza <input type="checkbox"/> Scuola/Istruzione <input type="checkbox"/> Ospedale, casa di cura o riposo <input type="checkbox"/> Attività industriale <input checked="" type="checkbox"/> Attività commerciale	<input type="checkbox"/> Pertinenza agricola (stalla, depositi) <input type="checkbox"/> Servizi per lo sport e il tempo libero <input type="checkbox"/> Struttura militare <input type="checkbox"/> Ricettivo <input type="checkbox"/> Altro:	



Codice ricettore: 124	Comune: Capalbio	N°piani fuori terra: 1
<input type="checkbox"/> Residenza <input type="checkbox"/> Scuola/Istruzione <input type="checkbox"/> Ospedale, casa di cura o riposo <input type="checkbox"/> Attività industriale <input checked="" type="checkbox"/> Attività commerciale	<input type="checkbox"/> Pertinenza agricola (stalla, depositi) <input type="checkbox"/> Servizi per lo sport e il tempo libero <input type="checkbox"/> Struttura militare <input type="checkbox"/> Ricettivo <input type="checkbox"/> Altro:	

SCHEDA DI CENSIMENTO DEGLI EDIFICI
 AUTOSTRADA A12 – LOTTO 5A



Codice ricettore: 125	Comune: Capalbio	N°piani fuori terra: 1
<input type="checkbox"/> Residenza <input type="checkbox"/> Scuola/Istruzione <input type="checkbox"/> Ospedale, casa di cura o riposo <input type="checkbox"/> Attività industriale <input type="checkbox"/> Attività commerciale	<input type="checkbox"/> Pertinenza agricola (stalla, depositi) <input type="checkbox"/> Servizi per lo sport e il tempo libero <input type="checkbox"/> Struttura militare <input type="checkbox"/> Ricettivo <input checked="" type="checkbox"/> Altro:Tettoia	



Codice ricettore: 126	Comune: Capalbio	N°piani fuori terra: 1
<input type="checkbox"/> Residenza <input type="checkbox"/> Scuola/Istruzione <input type="checkbox"/> Ospedale, casa di cura o riposo <input type="checkbox"/> Attività industriale <input type="checkbox"/> Attività commerciale	<input checked="" type="checkbox"/> Pertinenza agricola (stalla, depositi) <input type="checkbox"/> Servizi per lo sport e il tempo libero <input type="checkbox"/> Struttura militare <input type="checkbox"/> Ricettivo <input type="checkbox"/> Altro:	

SCHEDA DI CENSIMENTO DEGLI EDIFICI
 AUTOSTRADA A12 – LOTTO 5A

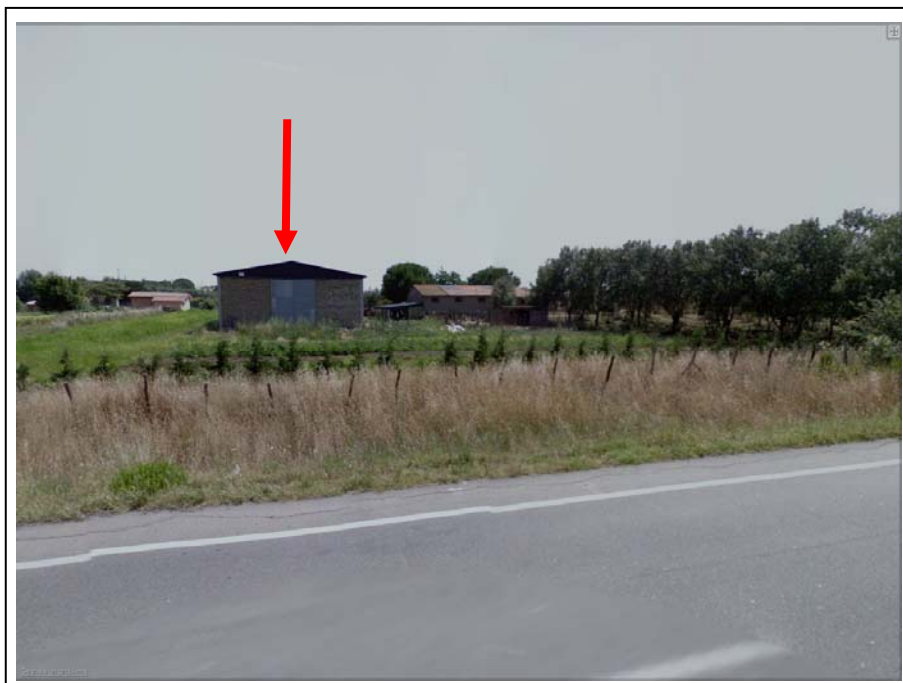

Codice ricettore: 127	Comune: Capalbio	N°piani fuori terra: 1
<input type="checkbox"/> Residenza <input type="checkbox"/> Scuola/Istruzione <input type="checkbox"/> Ospedale, casa di cura o riposo <input type="checkbox"/> Attività industriale <input type="checkbox"/> Attività commerciale	<input checked="" type="checkbox"/> Pertinenza agricola (stalla, depositi) <input type="checkbox"/> Servizi per lo sport e il tempo libero <input type="checkbox"/> Struttura militare <input type="checkbox"/> Ricettivo <input type="checkbox"/> Altro:	



Codice ricettore: 128	Comune: Capalbio	N°piani fuori terra: 1
<input checked="" type="checkbox"/> Residenza <input type="checkbox"/> Scuola/Istruzione <input type="checkbox"/> Ospedale, casa di cura o riposo <input type="checkbox"/> Attività industriale <input type="checkbox"/> Attività commerciale	<input type="checkbox"/> Pertinenza agricola (stalla, depositi) <input type="checkbox"/> Servizi per lo sport e il tempo libero <input type="checkbox"/> Struttura militare <input type="checkbox"/> Ricettivo <input type="checkbox"/> Altro:	

SCHEDA DI CENSIMENTO DEGLI EDIFICI
 AUTOSTRADA A12 – LOTTO 5A



Codice ricettore: 129	Comune: Capalbio	N°piani fuori terra: 1
<input checked="" type="checkbox"/> Residenza <input type="checkbox"/> Scuola/Istruzione <input type="checkbox"/> Ospedale, casa di cura o riposo <input type="checkbox"/> Attività industriale <input type="checkbox"/> Attività commerciale	<input type="checkbox"/> Pertinenza agricola (stalla, depositi) <input type="checkbox"/> Servizi per lo sport e il tempo libero <input type="checkbox"/> Struttura militare <input type="checkbox"/> Ricettivo <input type="checkbox"/> Altro:	



Codice ricettore: 130	Comune: Capalbio	N°piani fuori terra: 1
<input checked="" type="checkbox"/> Residenza <input type="checkbox"/> Scuola/Istruzione <input type="checkbox"/> Ospedale, casa di cura o riposo <input type="checkbox"/> Attività industriale <input type="checkbox"/> Attività commerciale	<input type="checkbox"/> Pertinenza agricola (stalla, depositi) <input type="checkbox"/> Servizi per lo sport e il tempo libero <input type="checkbox"/> Struttura militare <input type="checkbox"/> Ricettivo <input type="checkbox"/> Altro:	

SCHEDA DI CENSIMENTO DEGLI EDIFICI
 AUTOSTRADA A12 – LOTTO 5A



Codice ricettore: 131	Comune: Capalbio	N°piani fuori terra: 1
<input checked="" type="checkbox"/> Residenza <input type="checkbox"/> Scuola/Istruzione <input type="checkbox"/> Ospedale, casa di cura o riposo <input type="checkbox"/> Attività industriale <input type="checkbox"/> Attività commerciale	<input type="checkbox"/> Pertinenza agricola (stalla, depositi) <input type="checkbox"/> Servizi per lo sport e il tempo libero <input type="checkbox"/> Struttura militare <input type="checkbox"/> Ricettivo <input type="checkbox"/> Altro:	



Codice ricettore: 132	Comune: Capalbio	N°piani fuori terra: 1
<input checked="" type="checkbox"/> Residenza <input type="checkbox"/> Scuola/Istruzione <input type="checkbox"/> Ospedale, casa di cura o riposo <input type="checkbox"/> Attività industriale <input type="checkbox"/> Attività commerciale	<input type="checkbox"/> Pertinenza agricola (stalla, depositi) <input type="checkbox"/> Servizi per lo sport e il tempo libero <input type="checkbox"/> Struttura militare <input type="checkbox"/> Ricettivo <input type="checkbox"/> Altro:	

SCHEDA DI CENSIMENTO DEGLI EDIFICI
 AUTOSTRADA A12 – LOTTO 5A



Codice ricettore: 133	Comune: Capalbio	N°piani fuori terra: 1
<input checked="" type="checkbox"/> Residenza <input type="checkbox"/> Scuola/Istruzione <input type="checkbox"/> Ospedale, casa di cura o riposo <input type="checkbox"/> Attività industriale <input type="checkbox"/> Attività commerciale	<input type="checkbox"/> Pertinenza agricola (stalla, depositi) <input type="checkbox"/> Servizi per lo sport e il tempo libero <input type="checkbox"/> Struttura militare <input type="checkbox"/> Ricettivo <input type="checkbox"/> Altro:	



Codice ricettore: 134	Comune: Capalbio	N°piani fuori terra: 2
<input checked="" type="checkbox"/> Residenza <input type="checkbox"/> Scuola/Istruzione <input type="checkbox"/> Ospedale, casa di cura o riposo <input type="checkbox"/> Attività industriale <input type="checkbox"/> Attività commerciale	<input type="checkbox"/> Pertinenza agricola (stalla, depositi) <input type="checkbox"/> Servizi per lo sport e il tempo libero <input type="checkbox"/> Struttura militare <input type="checkbox"/> Ricettivo <input type="checkbox"/> Altro:	

SCHEDA DI CENSIMENTO DEGLI EDIFICI
AUTOSTRADA A12 – LOTTO 5A



Codice ricettore: 135	Comune: Capalbio	N°piani fuori terra: 1
<input checked="" type="checkbox"/> Residenza <input type="checkbox"/> Scuola/Istruzione <input type="checkbox"/> Ospedale, casa di cura o riposo <input type="checkbox"/> Attività industriale <input type="checkbox"/> Attività commerciale	<input type="checkbox"/> Pertinenza agricola (stalla, depositi) <input type="checkbox"/> Servizi per lo sport e il tempo libero <input type="checkbox"/> Struttura militare <input type="checkbox"/> Ricettivo <input type="checkbox"/> Altro:	



Codice ricettore: 136	Comune: Capalbio	N°piani fuori terra: 1
<input checked="" type="checkbox"/> Residenza <input type="checkbox"/> Scuola/Istruzione <input type="checkbox"/> Ospedale, casa di cura o riposo <input type="checkbox"/> Attività industriale <input type="checkbox"/> Attività commerciale	<input type="checkbox"/> Pertinenza agricola (stalla, depositi) <input type="checkbox"/> Servizi per lo sport e il tempo libero <input type="checkbox"/> Struttura militare <input type="checkbox"/> Ricettivo <input type="checkbox"/> Altro:	

SCHEDA DI CENSIMENTO DEGLI EDIFICI
 AUTOSTRADA A12 – LOTTO 5A



Codice ricettore: 137	Comune: Capalbio	N°piani fuori terra: 1
<input checked="" type="checkbox"/> Residenza <input type="checkbox"/> Scuola/Istruzione <input type="checkbox"/> Ospedale, casa di cura o riposo <input type="checkbox"/> Attività industriale <input type="checkbox"/> Attività commerciale	<input type="checkbox"/> Pertinenza agricola (stalla, depositi) <input type="checkbox"/> Servizi per lo sport e il tempo libero <input type="checkbox"/> Struttura militare <input type="checkbox"/> Ricettivo <input type="checkbox"/> Altro:	



Codice ricettore: 138	Comune: Capalbio	N°piani fuori terra: 1
<input checked="" type="checkbox"/> Residenza <input type="checkbox"/> Scuola/Istruzione <input type="checkbox"/> Ospedale, casa di cura o riposo <input type="checkbox"/> Attività industriale <input type="checkbox"/> Attività commerciale	<input type="checkbox"/> Pertinenza agricola (stalla, depositi) <input type="checkbox"/> Servizi per lo sport e il tempo libero <input type="checkbox"/> Struttura militare <input type="checkbox"/> Ricettivo <input type="checkbox"/> Altro:	

SCHEDA DI CENSIMENTO DEGLI EDIFICI
AUTOSTRADA A12 – LOTTO 5A



Codice ricettore: 139	Comune: Capalbio	N°piani fuori terra: 2
<input checked="" type="checkbox"/> Residenza <input type="checkbox"/> Scuola/Istruzione <input type="checkbox"/> Ospedale, casa di cura o riposo <input type="checkbox"/> Attività industriale <input type="checkbox"/> Attività commerciale	<input type="checkbox"/> Pertinenza agricola (stalla, depositi) <input type="checkbox"/> Servizi per lo sport e il tempo libero <input type="checkbox"/> Struttura militare <input type="checkbox"/> Ricettivo <input type="checkbox"/> Altro:	



Codice ricettore: 140	Comune: Capalbio	N°piani fuori terra: 1
<input checked="" type="checkbox"/> Residenza <input type="checkbox"/> Scuola/Istruzione <input type="checkbox"/> Ospedale, casa di cura o riposo <input type="checkbox"/> Attività industriale <input type="checkbox"/> Attività commerciale	<input type="checkbox"/> Pertinenza agricola (stalla, depositi) <input type="checkbox"/> Servizi per lo sport e il tempo libero <input type="checkbox"/> Struttura militare <input type="checkbox"/> Ricettivo <input type="checkbox"/> Altro:	

SCHEDA DI CENSIMENTO DEGLI EDIFICI
 AUTOSTRADA A12 – LOTTO 5A



Codice ricettore: 141	Comune: Capalbio	N°piani fuori terra: 2
<input checked="" type="checkbox"/> Residenza <input type="checkbox"/> Scuola/Istruzione <input type="checkbox"/> Ospedale, casa di cura o riposo <input type="checkbox"/> Attività industriale <input type="checkbox"/> Attività commerciale	<input type="checkbox"/> Pertinenza agricola (stalla, depositi) <input type="checkbox"/> Servizi per lo sport e il tempo libero <input type="checkbox"/> Struttura militare <input type="checkbox"/> Ricettivo <input type="checkbox"/> Altro:	



Codice ricettore: 142	Comune: Capalbio	N°piani fuori terra: 2
<input checked="" type="checkbox"/> Residenza <input type="checkbox"/> Scuola/Istruzione <input type="checkbox"/> Ospedale, casa di cura o riposo <input type="checkbox"/> Attività industriale <input type="checkbox"/> Attività commerciale	<input type="checkbox"/> Pertinenza agricola (stalla, depositi) <input type="checkbox"/> Servizi per lo sport e il tempo libero <input type="checkbox"/> Struttura militare <input type="checkbox"/> Ricettivo <input type="checkbox"/> Altro:	

SCHEDA DI CENSIMENTO DEGLI EDIFICI
 AUTOSTRADA A12 – LOTTO 5A



Codice ricettore: 143	Comune: Capalbio	N°piani fuori terra: 1
<input type="checkbox"/> Residenza <input type="checkbox"/> Scuola/Istruzione <input type="checkbox"/> Ospedale, casa di cura o riposo <input type="checkbox"/> Attività industriale <input checked="" type="checkbox"/> Attività commerciale	<input type="checkbox"/> Pertinenza agricola (stalla, depositi) <input type="checkbox"/> Servizi per lo sport e il tempo libero <input type="checkbox"/> Struttura militare <input type="checkbox"/> Ricettivo <input type="checkbox"/> Altro:	



Codice ricettore: 144	Comune: Capalbio	N°piani fuori terra: 2
<input checked="" type="checkbox"/> Residenza <input type="checkbox"/> Scuola/Istruzione <input type="checkbox"/> Ospedale, casa di cura o riposo <input type="checkbox"/> Attività industriale <input type="checkbox"/> Attività commerciale	<input type="checkbox"/> Pertinenza agricola (stalla, depositi) <input type="checkbox"/> Servizi per lo sport e il tempo libero <input type="checkbox"/> Struttura militare <input type="checkbox"/> Ricettivo <input type="checkbox"/> Altro:	

SCHEDA DI CENSIMENTO DEGLI EDIFICI
 AUTOSTRADA A12 – LOTTO 5A



Codice ricettore: 145	Comune: Capalbio	N°piani fuori terra: 1
<input checked="" type="checkbox"/> Residenza <input type="checkbox"/> Scuola/Istruzione <input type="checkbox"/> Ospedale, casa di cura o riposo <input type="checkbox"/> Attività industriale <input type="checkbox"/> Attività commerciale	<input type="checkbox"/> Pertinenza agricola (stalla, depositi) <input type="checkbox"/> Servizi per lo sport e il tempo libero <input type="checkbox"/> Struttura militare <input type="checkbox"/> Ricettivo <input type="checkbox"/> Altro:	



Codice ricettore: 146	Comune: Capalbio	N°piani fuori terra: 1
<input checked="" type="checkbox"/> Residenza <input type="checkbox"/> Scuola/Istruzione <input type="checkbox"/> Ospedale, casa di cura o riposo <input type="checkbox"/> Attività industriale <input type="checkbox"/> Attività commerciale	<input type="checkbox"/> Pertinenza agricola (stalla, depositi) <input type="checkbox"/> Servizi per lo sport e il tempo libero <input type="checkbox"/> Struttura militare <input type="checkbox"/> Ricettivo <input type="checkbox"/> Altro:	

SCHEDA DI CENSIMENTO DEGLI EDIFICI
 AUTOSTRADA A12 – LOTTO 5A

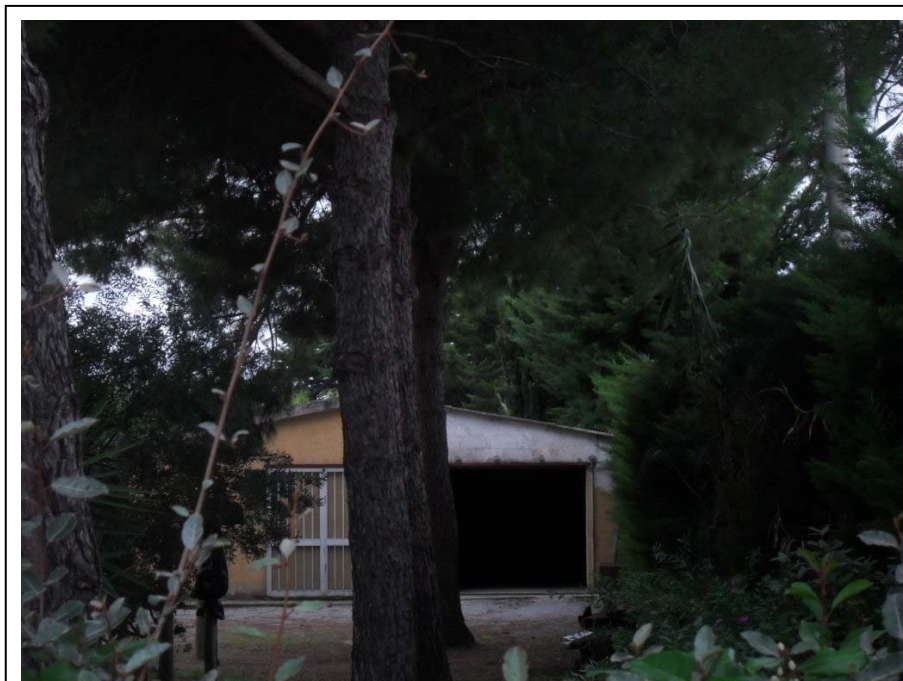

Codice ricettore: 147	Comune: Capalbio	N°piani fuori terra: 1
<input type="checkbox"/> Residenza <input type="checkbox"/> Scuola/Istruzione <input type="checkbox"/> Ospedale, casa di cura o riposo <input type="checkbox"/> Attività industriale <input type="checkbox"/> Attività commerciale	<input type="checkbox"/> Pertinenza agricola (stalla, depositi) <input type="checkbox"/> Servizi per lo sport e il tempo libero <input type="checkbox"/> Struttura militare <input type="checkbox"/> Ricettivo <input checked="" type="checkbox"/> Altro: Autorimessa	



Codice ricettore: 148	Comune: Capalbio	N°piani fuori terra: 2
<input checked="" type="checkbox"/> Residenza <input type="checkbox"/> Scuola/Istruzione <input type="checkbox"/> Ospedale, casa di cura o riposo <input type="checkbox"/> Attività industriale <input type="checkbox"/> Attività commerciale	<input type="checkbox"/> Pertinenza agricola (stalla, depositi) <input type="checkbox"/> Servizi per lo sport e il tempo libero <input type="checkbox"/> Struttura militare <input type="checkbox"/> Ricettivo <input type="checkbox"/> Altro:	

SCHEDA DI CENSIMENTO DEGLI EDIFICI
 AUTOSTRADA A12 – LOTTO 5A



Codice ricettore: 149	Comune: Capalbio	N°piani fuori terra: 2
<input checked="" type="checkbox"/> Residenza <input type="checkbox"/> Scuola/Istruzione <input type="checkbox"/> Ospedale, casa di cura o riposo <input type="checkbox"/> Attività industriale <input type="checkbox"/> Attività commerciale	<input type="checkbox"/> Pertinenza agricola (stalla, depositi) <input type="checkbox"/> Servizi per lo sport e il tempo libero <input type="checkbox"/> Struttura militare <input type="checkbox"/> Ricettivo <input type="checkbox"/> Altro:	



Codice ricettore: 150	Comune: Capalbio	N°piani fuori terra: 2
<input checked="" type="checkbox"/> Residenza <input type="checkbox"/> Scuola/Istruzione <input type="checkbox"/> Ospedale, casa di cura o riposo <input type="checkbox"/> Attività industriale <input type="checkbox"/> Attività commerciale	<input type="checkbox"/> Pertinenza agricola (stalla, depositi) <input type="checkbox"/> Servizi per lo sport e il tempo libero <input type="checkbox"/> Struttura militare <input type="checkbox"/> Ricettivo <input type="checkbox"/> Altro:	

SCHEDA DI CENSIMENTO DEGLI EDIFICI
 AUTOSTRADA A12 – LOTTO 5A



Codice ricettore: 151	Comune: Capalbio	N°piani fuori terra: 1
<input type="checkbox"/> Residenza <input type="checkbox"/> Scuola/Istruzione <input type="checkbox"/> Ospedale, casa di cura o riposo <input checked="" type="checkbox"/> Attività industriale <input type="checkbox"/> Attività commerciale	<input type="checkbox"/> Pertinenza agricola (stalla, depositi) <input type="checkbox"/> Servizi per lo sport e il tempo libero <input type="checkbox"/> Struttura militare <input type="checkbox"/> Ricettivo <input type="checkbox"/> Altro:	



Codice ricettore: 152	Comune: Capalbio	N°piani fuori terra: 1
<input type="checkbox"/> Residenza <input type="checkbox"/> Scuola/Istruzione <input type="checkbox"/> Ospedale, casa di cura o riposo <input checked="" type="checkbox"/> Attività industriale <input type="checkbox"/> Attività commerciale	<input type="checkbox"/> Pertinenza agricola (stalla, depositi) <input type="checkbox"/> Servizi per lo sport e il tempo libero <input type="checkbox"/> Struttura militare <input type="checkbox"/> Ricettivo <input type="checkbox"/> Altro:	

SCHEDA DI CENSIMENTO DEGLI EDIFICI
 AUTOSTRADA A12 – LOTTO 5A



Codice ricettore: 153	Comune: Capalbio	N°piani fuori terra: 2
<input type="checkbox"/> Residenza <input type="checkbox"/> Scuola/Istruzione <input type="checkbox"/> Ospedale, casa di cura o riposo <input type="checkbox"/> Attività industriale <input checked="" type="checkbox"/> Attività commerciale	<input type="checkbox"/> Pertinenza agricola (stalla, depositi) <input type="checkbox"/> Servizi per lo sport e il tempo libero <input type="checkbox"/> Struttura militare <input type="checkbox"/> Ricettivo <input type="checkbox"/> Altro:	



Codice ricettore: 154	Comune: Capalbio	N°piani fuori terra: 2
<input checked="" type="checkbox"/> Residenza <input type="checkbox"/> Scuola/Istruzione <input type="checkbox"/> Ospedale, casa di cura o riposo <input type="checkbox"/> Attività industriale <input type="checkbox"/> Attività commerciale	<input type="checkbox"/> Pertinenza agricola (stalla, depositi) <input type="checkbox"/> Servizi per lo sport e il tempo libero <input type="checkbox"/> Struttura militare <input type="checkbox"/> Ricettivo <input type="checkbox"/> Altro:	

SCHEDA DI CENSIMENTO DEGLI EDIFICI
AUTOSTRADA A12 – LOTTO 5A



Codice ricettore: 155	Comune: Capalbio	N°piani fuori terra: 2
<input checked="" type="checkbox"/> Residenza <input type="checkbox"/> Scuola/Istruzione <input type="checkbox"/> Ospedale, casa di cura o riposo <input type="checkbox"/> Attività industriale <input type="checkbox"/> Attività commerciale	<input type="checkbox"/> Pertinenza agricola (stalla, depositi) <input type="checkbox"/> Servizi per lo sport e il tempo libero <input type="checkbox"/> Struttura militare <input type="checkbox"/> Ricettivo <input type="checkbox"/> Altro:	



Codice ricettore: 156	Comune: Capalbio	N°piani fuori terra: 1
<input type="checkbox"/> Residenza <input type="checkbox"/> Scuola/Istruzione <input type="checkbox"/> Ospedale, casa di cura o riposo <input type="checkbox"/> Attività industriale <input checked="" type="checkbox"/> Attività commerciale	<input type="checkbox"/> Pertinenza agricola (stalla, depositi) <input type="checkbox"/> Servizi per lo sport e il tempo libero <input type="checkbox"/> Struttura militare <input type="checkbox"/> Ricettivo <input type="checkbox"/> Altro:	

SCHEDA DI CENSIMENTO DEGLI EDIFICI
 AUTOSTRADA A12 – LOTTO 5A



Codice ricettore: 157	Comune: Capalbio	N°piani fuori terra: 2
<input checked="" type="checkbox"/> Residenza <input type="checkbox"/> Scuola/Istruzione <input type="checkbox"/> Ospedale, casa di cura o riposo <input type="checkbox"/> Attività industriale <input type="checkbox"/> Attività commerciale	<input type="checkbox"/> Pertinenza agricola (stalla, depositi) <input type="checkbox"/> Servizi per lo sport e il tempo libero <input type="checkbox"/> Struttura militare <input type="checkbox"/> Ricettivo <input type="checkbox"/> Altro:	



Codice ricettore: 158	Comune: Capalbio	N°piani fuori terra: 1
<input type="checkbox"/> Residenza <input type="checkbox"/> Scuola/Istruzione <input type="checkbox"/> Ospedale, casa di cura o riposo <input type="checkbox"/> Attività industriale <input type="checkbox"/> Attività commerciale	<input type="checkbox"/> Pertinenza agricola (stalla, depositi) <input type="checkbox"/> Servizi per lo sport e il tempo libero <input type="checkbox"/> Struttura militare <input type="checkbox"/> Ricettivo <input checked="" type="checkbox"/> Altro: Serra	

SCHEDA DI CENSIMENTO DEGLI EDIFICI
AUTOSTRADA A12 – LOTTO 5A



Codice ricettore: 159	Comune: Capalbio	N°piani fuori terra: 1
<input type="checkbox"/> Residenza <input type="checkbox"/> Scuola/Istruzione <input type="checkbox"/> Ospedale, casa di cura o riposo <input type="checkbox"/> Attività industriale <input type="checkbox"/> Attività commerciale	<input type="checkbox"/> Pertinenza agricola (stalla, depositi) <input type="checkbox"/> Servizi per lo sport e il tempo libero <input type="checkbox"/> Struttura militare <input type="checkbox"/> Ricettivo <input checked="" type="checkbox"/> Altro: Baracca	



Codice ricettore: 160	Comune: Capalbio	N°piani fuori terra: 1
<input type="checkbox"/> Residenza <input checked="" type="checkbox"/> Scuola/Istruzione <input type="checkbox"/> Ospedale, casa di cura o riposo <input type="checkbox"/> Attività industriale <input type="checkbox"/> Attività commerciale	<input type="checkbox"/> Pertinenza agricola (stalla, depositi) <input type="checkbox"/> Servizi per lo sport e il tempo libero <input type="checkbox"/> Struttura militare <input type="checkbox"/> Ricettivo <input type="checkbox"/> Altro:	

SCHEDA DI CENSIMENTO DEGLI EDIFICI
 AUTOSTRADA A12 – LOTTO 5A



Codice ricettore: 161	Comune: Capalbio	N°piani fuori terra: 1
<input type="checkbox"/> Residenza <input checked="" type="checkbox"/> Scuola/Istruzione <input type="checkbox"/> Ospedale, casa di cura o riposo <input type="checkbox"/> Attività industriale <input type="checkbox"/> Attività commerciale	<input type="checkbox"/> Pertinenza agricola (stalla, depositi) <input type="checkbox"/> Servizi per lo sport e il tempo libero <input type="checkbox"/> Struttura militare <input type="checkbox"/> Ricettivo <input type="checkbox"/> Altro:	



Codice ricettore: 162	Comune: Capalbio	N°piani fuori terra: 2
<input checked="" type="checkbox"/> Residenza <input type="checkbox"/> Scuola/Istruzione <input type="checkbox"/> Ospedale, casa di cura o riposo <input type="checkbox"/> Attività industriale <input type="checkbox"/> Attività commerciale	<input type="checkbox"/> Pertinenza agricola (stalla, depositi) <input type="checkbox"/> Servizi per lo sport e il tempo libero <input type="checkbox"/> Struttura militare <input type="checkbox"/> Ricettivo <input type="checkbox"/> Altro:	

SCHEDA DI CENSIMENTO DEGLI EDIFICI
 AUTOSTRADA A12 – LOTTO 5A



Codice ricettore: 163	Comune: Capalbio	N°piani fuori terra: 1
<input type="checkbox"/> Residenza <input type="checkbox"/> Scuola/Istruzione <input type="checkbox"/> Ospedale, casa di cura o riposo <input type="checkbox"/> Attività industriale <input type="checkbox"/> Attività commerciale	<input type="checkbox"/> Pertinenza agricola (stalla, depositi) <input type="checkbox"/> Servizi per lo sport e il tempo libero <input type="checkbox"/> Struttura militare <input type="checkbox"/> Ricettivo <input checked="" type="checkbox"/> Altro:Tettoia	



Codice ricettore: 164	Comune: Capalbio	N°piani fuori terra: 1
<input type="checkbox"/> Residenza <input type="checkbox"/> Scuola/Istruzione <input type="checkbox"/> Ospedale, casa di cura o riposo <input type="checkbox"/> Attività industriale <input checked="" type="checkbox"/> Attività commerciale	<input type="checkbox"/> Pertinenza agricola (stalla, depositi) <input type="checkbox"/> Servizi per lo sport e il tempo libero <input type="checkbox"/> Struttura militare <input type="checkbox"/> Ricettivo <input type="checkbox"/> Altro:	

SCHEDA DI CENSIMENTO DEGLI EDIFICI
 AUTOSTRADA A12 – LOTTO 5A



Codice ricettore: 165	Comune: Capalbio	N°piani fuori terra: 1
<input type="checkbox"/> Residenza <input type="checkbox"/> Scuola/Istruzione <input type="checkbox"/> Ospedale, casa di cura o riposo <input type="checkbox"/> Attività industriale <input type="checkbox"/> Attività commerciale	<input checked="" type="checkbox"/> Pertinenza agricola (stalla, depositi) <input type="checkbox"/> Servizi per lo sport e il tempo libero <input type="checkbox"/> Struttura militare <input type="checkbox"/> Ricettivo <input type="checkbox"/> Altro:	



Codice ricettore: 166	Comune: Capalbio	N°piani fuori terra: 1
<input checked="" type="checkbox"/> Residenza <input type="checkbox"/> Scuola/Istruzione <input type="checkbox"/> Ospedale, casa di cura o riposo <input type="checkbox"/> Attività industriale <input type="checkbox"/> Attività commerciale	<input type="checkbox"/> Pertinenza agricola (stalla, depositi) <input type="checkbox"/> Servizi per lo sport e il tempo libero <input type="checkbox"/> Struttura militare <input type="checkbox"/> Ricettivo <input type="checkbox"/> Altro:	

SCHEDA DI CENSIMENTO DEGLI EDIFICI
 AUTOSTRADA A12 – LOTTO 5A



Codice ricettore: 167	Comune: Capalbio	N°piani fuori terra: 2
<input checked="" type="checkbox"/> Residenza <input type="checkbox"/> Scuola/Istruzione <input type="checkbox"/> Ospedale, casa di cura o riposo <input type="checkbox"/> Attività industriale <input type="checkbox"/> Attività commerciale	<input type="checkbox"/> Pertinenza agricola (stalla, depositi) <input type="checkbox"/> Servizi per lo sport e il tempo libero <input type="checkbox"/> Struttura militare <input type="checkbox"/> Ricettivo <input type="checkbox"/> Altro:	



Codice ricettore: 168	Comune: Capalbio	N°piani fuori terra: 2
<input checked="" type="checkbox"/> Residenza <input type="checkbox"/> Scuola/Istruzione <input type="checkbox"/> Ospedale, casa di cura o riposo <input type="checkbox"/> Attività industriale <input type="checkbox"/> Attività commerciale	<input type="checkbox"/> Pertinenza agricola (stalla, depositi) <input type="checkbox"/> Servizi per lo sport e il tempo libero <input type="checkbox"/> Struttura militare <input type="checkbox"/> Ricettivo <input type="checkbox"/> Altro:	

SCHEDA DI CENSIMENTO DEGLI EDIFICI
 AUTOSTRADA A12 – LOTTO 5A



Codice ricettore: 169	Comune: Capalbio	N°piani fuori terra: 1
<input type="checkbox"/> Residenza <input type="checkbox"/> Scuola/Istruzione <input type="checkbox"/> Ospedale, casa di cura o riposo <input type="checkbox"/> Attività industriale <input type="checkbox"/> Attività commerciale	<input checked="" type="checkbox"/> Pertinenza agricola (stalla, depositi) <input type="checkbox"/> Servizi per lo sport e il tempo libero <input type="checkbox"/> Struttura militare <input type="checkbox"/> Ricettivo <input type="checkbox"/> Altro:	



Codice ricettore: 170	Comune: Capalbio	N°piani fuori terra: 2
<input checked="" type="checkbox"/> Residenza <input type="checkbox"/> Scuola/Istruzione <input type="checkbox"/> Ospedale, casa di cura o riposo <input type="checkbox"/> Attività industriale <input type="checkbox"/> Attività commerciale	<input type="checkbox"/> Pertinenza agricola (stalla, depositi) <input type="checkbox"/> Servizi per lo sport e il tempo libero <input type="checkbox"/> Struttura militare <input type="checkbox"/> Ricettivo <input type="checkbox"/> Altro:	

SCHEDA DI CENSIMENTO DEGLI EDIFICI
 AUTOSTRADA A12 – LOTTO 5A



Codice ricettore: 171	Comune: Capalbio	N°piani fuori terra: 2
<input checked="" type="checkbox"/> Residenza <input type="checkbox"/> Scuola/Istruzione <input type="checkbox"/> Ospedale, casa di cura o riposo <input type="checkbox"/> Attività industriale <input type="checkbox"/> Attività commerciale	<input type="checkbox"/> Pertinenza agricola (stalla, depositi) <input type="checkbox"/> Servizi per lo sport e il tempo libero <input type="checkbox"/> Struttura militare <input type="checkbox"/> Ricettivo <input type="checkbox"/> Altro:	



Codice ricettore: 172	Comune: Capalbio	N°piani fuori terra: 1
<input type="checkbox"/> Residenza <input type="checkbox"/> Scuola/Istruzione <input type="checkbox"/> Ospedale, casa di cura o riposo <input type="checkbox"/> Attività industriale <input type="checkbox"/> Attività commerciale	<input checked="" type="checkbox"/> Pertinenza agricola (stalla, depositi) <input type="checkbox"/> Servizi per lo sport e il tempo libero <input type="checkbox"/> Struttura militare <input type="checkbox"/> Ricettivo <input type="checkbox"/> Altro:	

SCHEDA DI CENSIMENTO DEGLI EDIFICI
 AUTOSTRADA A12 – LOTTO 5A



Codice ricettore: 173	Comune: Capalbio	N°piani fuori terra: 1
<input checked="" type="checkbox"/> Residenza <input type="checkbox"/> Scuola/Istruzione <input type="checkbox"/> Ospedale, casa di cura o riposo <input type="checkbox"/> Attività industriale <input type="checkbox"/> Attività commerciale	<input type="checkbox"/> Pertinenza agricola (stalla, depositi) <input type="checkbox"/> Servizi per lo sport e il tempo libero <input type="checkbox"/> Struttura militare <input type="checkbox"/> Ricettivo <input type="checkbox"/> Altro:	



Codice ricettore: 174	Comune: Capalbio	N°piani fuori terra: 2
<input checked="" type="checkbox"/> Residenza <input type="checkbox"/> Scuola/Istruzione <input type="checkbox"/> Ospedale, casa di cura o riposo <input type="checkbox"/> Attività industriale <input type="checkbox"/> Attività commerciale	<input type="checkbox"/> Pertinenza agricola (stalla, depositi) <input type="checkbox"/> Servizi per lo sport e il tempo libero <input type="checkbox"/> Struttura militare <input type="checkbox"/> Ricettivo <input type="checkbox"/> Altro:	

SCHEDA DI CENSIMENTO DEGLI EDIFICI
 AUTOSTRADA A12 – LOTTO 5A



Codice ricettore: 175	Comune: Capalbio	N°piani fuori terra: 1
<input type="checkbox"/> Residenza <input type="checkbox"/> Scuola/Istruzione <input type="checkbox"/> Ospedale, casa di cura o riposo <input type="checkbox"/> Attività industriale <input type="checkbox"/> Attività commerciale	<input type="checkbox"/> Pertinenza agricola (stalla, depositi) <input type="checkbox"/> Servizi per lo sport e il tempo libero <input type="checkbox"/> Struttura militare <input type="checkbox"/> Ricettivo <input checked="" type="checkbox"/> Altro:Serra	



Codice ricettore: 176	Comune: Capalbio	N°piani fuori terra: 1
<input type="checkbox"/> Residenza <input type="checkbox"/> Scuola/Istruzione <input type="checkbox"/> Ospedale, casa di cura o riposo <input type="checkbox"/> Attività industriale <input type="checkbox"/> Attività commerciale	<input checked="" type="checkbox"/> Pertinenza agricola (stalla, depositi) <input type="checkbox"/> Servizi per lo sport e il tempo libero <input type="checkbox"/> Struttura militare <input type="checkbox"/> Ricettivo <input type="checkbox"/> Altro:	

SCHEDA DI CENSIMENTO DEGLI EDIFICI
 AUTOSTRADA A12 – LOTTO 5A



Codice ricettore: 177	Comune: Capalbio	N°piani fuori terra: 2
<input checked="" type="checkbox"/> Residenza <input type="checkbox"/> Scuola/Istruzione <input type="checkbox"/> Ospedale, casa di cura o riposo <input type="checkbox"/> Attività industriale <input type="checkbox"/> Attività commerciale	<input type="checkbox"/> Pertinenza agricola (stalla, depositi) <input type="checkbox"/> Servizi per lo sport e il tempo libero <input type="checkbox"/> Struttura militare <input type="checkbox"/> Ricettivo <input type="checkbox"/> Altro:	



Codice ricettore: 178	Comune: Capalbio	N°piani fuori terra: 2
<input checked="" type="checkbox"/> Residenza <input type="checkbox"/> Scuola/Istruzione <input type="checkbox"/> Ospedale, casa di cura o riposo <input type="checkbox"/> Attività industriale <input type="checkbox"/> Attività commerciale	<input type="checkbox"/> Pertinenza agricola (stalla, depositi) <input type="checkbox"/> Servizi per lo sport e il tempo libero <input type="checkbox"/> Struttura militare <input type="checkbox"/> Ricettivo <input type="checkbox"/> Altro:	

SCHEDA DI CENSIMENTO DEGLI EDIFICI
 AUTOSTRADA A12 – LOTTO 5A



Codice ricettore: 179	Comune: Capalbio	N°piani fuori terra: 2
<input checked="" type="checkbox"/> Residenza <input type="checkbox"/> Scuola/Istruzione <input type="checkbox"/> Ospedale, casa di cura o riposo <input type="checkbox"/> Attività industriale <input type="checkbox"/> Attività commerciale	<input type="checkbox"/> Pertinenza agricola (stalla, depositi) <input type="checkbox"/> Servizi per lo sport e il tempo libero <input type="checkbox"/> Struttura militare <input type="checkbox"/> Ricettivo <input type="checkbox"/> Altro:	

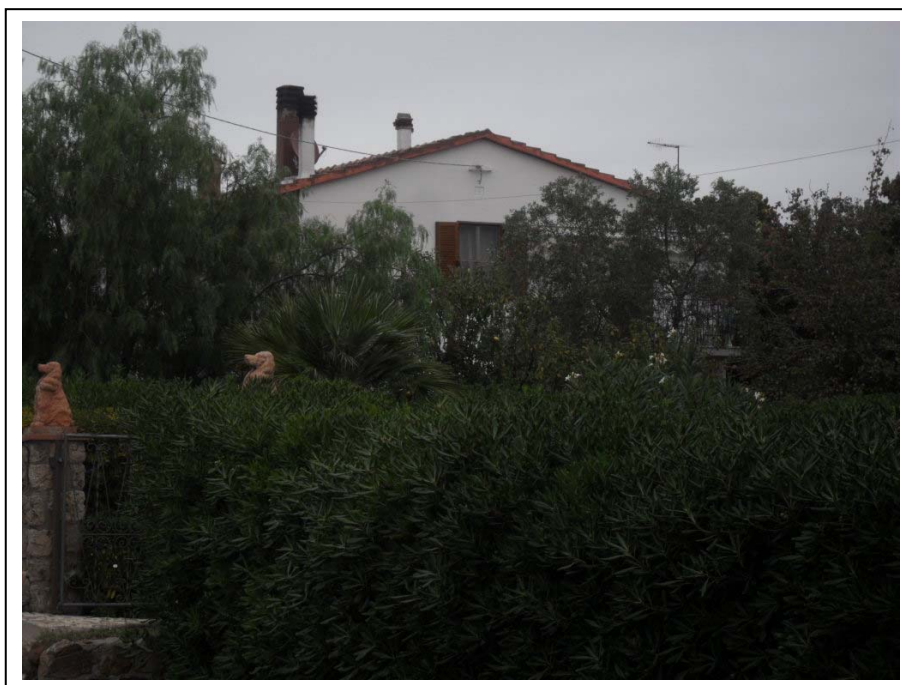

Codice ricettore: 180	Comune: Capalbio	N°piani fuori terra: 2
<input checked="" type="checkbox"/> Residenza <input type="checkbox"/> Scuola/Istruzione <input type="checkbox"/> Ospedale, casa di cura o riposo <input type="checkbox"/> Attività industriale <input type="checkbox"/> Attività commerciale	<input type="checkbox"/> Pertinenza agricola (stalla, depositi) <input type="checkbox"/> Servizi per lo sport e il tempo libero <input type="checkbox"/> Struttura militare <input type="checkbox"/> Ricettivo <input type="checkbox"/> Altro:	

SCHEDA DI CENSIMENTO DEGLI EDIFICI
 AUTOSTRADA A12 – LOTTO 5A



Codice ricettore: 181	Comune: Capalbio	N°piani fuori terra: 1
<input type="checkbox"/> Residenza <input type="checkbox"/> Scuola/Istruzione <input type="checkbox"/> Ospedale, casa di cura o riposo <input type="checkbox"/> Attività industriale <input type="checkbox"/> Attività commerciale	<input checked="" type="checkbox"/> Pertinenza agricola (stalla, depositi) <input type="checkbox"/> Servizi per lo sport e il tempo libero <input type="checkbox"/> Struttura militare <input type="checkbox"/> Ricettivo <input type="checkbox"/> Altro:	



Codice ricettore: 182	Comune: Capalbio	N°piani fuori terra: 1
<input type="checkbox"/> Residenza <input type="checkbox"/> Scuola/Istruzione <input type="checkbox"/> Ospedale, casa di cura o riposo <input type="checkbox"/> Attività industriale <input checked="" type="checkbox"/> Attività commerciale	<input type="checkbox"/> Pertinenza agricola (stalla, depositi) <input type="checkbox"/> Servizi per lo sport e il tempo libero <input type="checkbox"/> Struttura militare <input type="checkbox"/> Ricettivo <input type="checkbox"/> Altro:	

SCHEDA DI CENSIMENTO DEGLI EDIFICI
 AUTOSTRADA A12 – LOTTO 5A



Codice ricettore: 183	Comune: Capalbio	N°piani fuori terra: 1
<input checked="" type="checkbox"/> Residenza <input type="checkbox"/> Scuola/Istruzione <input type="checkbox"/> Ospedale, casa di cura o riposo <input type="checkbox"/> Attività industriale <input type="checkbox"/> Attività commerciale	<input type="checkbox"/> Pertinenza agricola (stalla, depositi) <input type="checkbox"/> Servizi per lo sport e il tempo libero <input type="checkbox"/> Struttura militare <input type="checkbox"/> Ricettivo <input type="checkbox"/> Altro:	



Codice ricettore: 184	Comune: Capalbio	N°piani fuori terra: 1
<input checked="" type="checkbox"/> Residenza <input type="checkbox"/> Scuola/Istruzione <input type="checkbox"/> Ospedale, casa di cura o riposo <input type="checkbox"/> Attività industriale <input type="checkbox"/> Attività commerciale	<input type="checkbox"/> Pertinenza agricola (stalla, depositi) <input type="checkbox"/> Servizi per lo sport e il tempo libero <input type="checkbox"/> Struttura militare <input type="checkbox"/> Ricettivo <input type="checkbox"/> Altro:	

SCHEDA DI CENSIMENTO DEGLI EDIFICI
 AUTOSTRADA A12 – LOTTO 5A



Codice ricettore: 185	Comune: Capalbio	N°piani fuori terra: 2
<input checked="" type="checkbox"/> Residenza <input type="checkbox"/> Scuola/Istruzione <input type="checkbox"/> Ospedale, casa di cura o riposo <input type="checkbox"/> Attività industriale <input type="checkbox"/> Attività commerciale	<input type="checkbox"/> Pertinenza agricola (stalla, depositi) <input type="checkbox"/> Servizi per lo sport e il tempo libero <input type="checkbox"/> Struttura militare <input type="checkbox"/> Ricettivo <input type="checkbox"/> Altro:	



Codice ricettore: 186	Comune: Capalbio	N°piani fuori terra: 1
<input type="checkbox"/> Residenza <input type="checkbox"/> Scuola/Istruzione <input type="checkbox"/> Ospedale, casa di cura o riposo <input type="checkbox"/> Attività industriale <input type="checkbox"/> Attività commerciale	<input type="checkbox"/> Pertinenza agricola (stalla, depositi) <input type="checkbox"/> Servizi per lo sport e il tempo libero <input type="checkbox"/> Struttura militare <input type="checkbox"/> Ricettivo <input checked="" type="checkbox"/> Altro: Uffici	

SCHEDA DI CENSIMENTO DEGLI EDIFICI
 AUTOSTRADA A12 – LOTTO 5A



Codice ricettore: 187	Comune: Capalbio	N°piani fuori terra: 1
<input type="checkbox"/> Residenza <input type="checkbox"/> Scuola/Istruzione <input type="checkbox"/> Ospedale, casa di cura o riposo <input type="checkbox"/> Attività industriale <input checked="" type="checkbox"/> Attività commerciale	<input type="checkbox"/> Pertinenza agricola (stalla, depositi) <input type="checkbox"/> Servizi per lo sport e il tempo libero <input type="checkbox"/> Struttura militare <input type="checkbox"/> Ricettivo <input type="checkbox"/> Altro:	



Codice ricettore: 188	Comune: Capalbio	N°piani fuori terra: 2
<input checked="" type="checkbox"/> Residenza <input type="checkbox"/> Scuola/Istruzione <input type="checkbox"/> Ospedale, casa di cura o riposo <input type="checkbox"/> Attività industriale <input type="checkbox"/> Attività commerciale	<input type="checkbox"/> Pertinenza agricola (stalla, depositi) <input type="checkbox"/> Servizi per lo sport e il tempo libero <input type="checkbox"/> Struttura militare <input type="checkbox"/> Ricettivo <input type="checkbox"/> Altro:	

SCHEDA DI CENSIMENTO DEGLI EDIFICI
 AUTOSTRADA A12 – LOTTO 5A



Codice ricettore: 189	Comune: Capalbio	N°piani fuori terra: 1
<input type="checkbox"/> Residenza <input type="checkbox"/> Scuola/Istruzione <input type="checkbox"/> Ospedale, casa di cura o riposo <input type="checkbox"/> Attività industriale <input type="checkbox"/> Attività commerciale	<input type="checkbox"/> Pertinenza agricola (stalla, depositi) <input type="checkbox"/> Servizi per lo sport e il tempo libero <input type="checkbox"/> Struttura militare <input type="checkbox"/> Ricettivo <input checked="" type="checkbox"/> Altro:Serra	

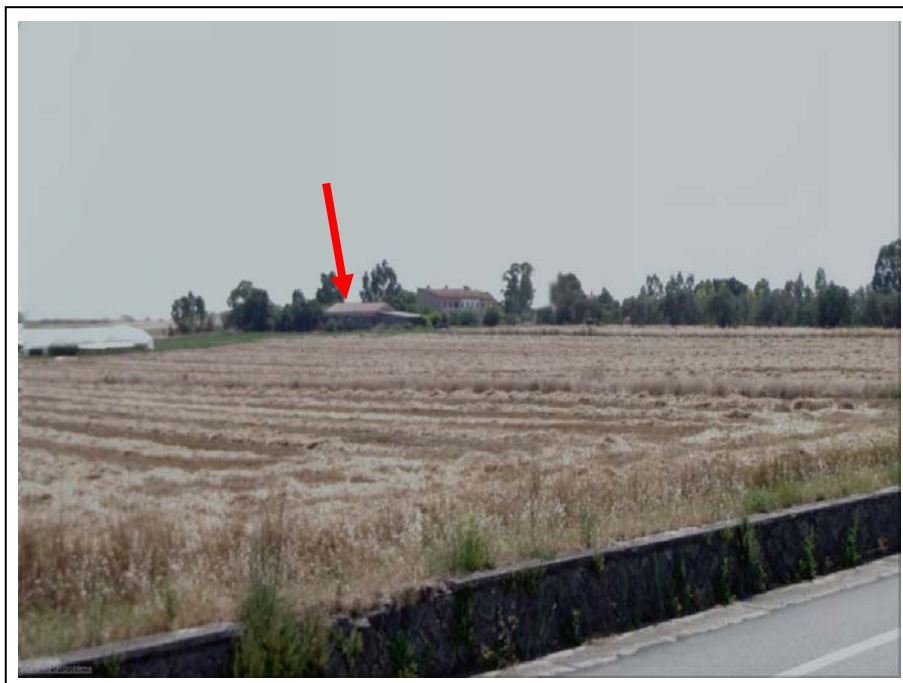

Codice ricettore: 190	Comune: Capalbio	N°piani fuori terra: 1
<input type="checkbox"/> Residenza <input type="checkbox"/> Scuola/Istruzione <input type="checkbox"/> Ospedale, casa di cura o riposo <input type="checkbox"/> Attività industriale <input type="checkbox"/> Attività commerciale	<input checked="" type="checkbox"/> Pertinenza agricola (stalla, depositi) <input type="checkbox"/> Servizi per lo sport e il tempo libero <input type="checkbox"/> Struttura militare <input type="checkbox"/> Ricettivo <input type="checkbox"/> Altro:	

SCHEDA DI CENSIMENTO DEGLI EDIFICI
 AUTOSTRADA A12 – LOTTO 5A



Codice ricettore: 191	Comune: Capalbio	N°piani fuori terra: 2
<input checked="" type="checkbox"/> Residenza <input type="checkbox"/> Scuola/Istruzione <input type="checkbox"/> Ospedale, casa di cura o riposo <input type="checkbox"/> Attività industriale <input type="checkbox"/> Attività commerciale	<input type="checkbox"/> Pertinenza agricola (stalla, depositi) <input type="checkbox"/> Servizi per lo sport e il tempo libero <input type="checkbox"/> Struttura militare <input type="checkbox"/> Ricettivo <input type="checkbox"/> Altro:	



Codice ricettore: 192	Comune: Capalbio	N°piani fuori terra: 2
<input checked="" type="checkbox"/> Residenza <input type="checkbox"/> Scuola/Istruzione <input type="checkbox"/> Ospedale, casa di cura o riposo <input type="checkbox"/> Attività industriale <input type="checkbox"/> Attività commerciale	<input type="checkbox"/> Pertinenza agricola (stalla, depositi) <input type="checkbox"/> Servizi per lo sport e il tempo libero <input type="checkbox"/> Struttura militare <input type="checkbox"/> Ricettivo <input type="checkbox"/> Altro:	

SCHEDA DI CENSIMENTO DEGLI EDIFICI
AUTOSTRADA A12 – LOTTO 5A



Codice ricettore: 193	Comune: Capalbio	N°piani fuori terra: 1
<input checked="" type="checkbox"/> Residenza <input type="checkbox"/> Scuola/Istruzione <input type="checkbox"/> Ospedale, casa di cura o riposo <input type="checkbox"/> Attività industriale <input type="checkbox"/> Attività commerciale	<input type="checkbox"/> Pertinenza agricola (stalla, depositi) <input type="checkbox"/> Servizi per lo sport e il tempo libero <input type="checkbox"/> Struttura militare <input type="checkbox"/> Ricettivo <input type="checkbox"/> Altro:	



Codice ricettore: 194	Comune: Capalbio	N°piani fuori terra: 2
<input checked="" type="checkbox"/> Residenza <input type="checkbox"/> Scuola/Istruzione <input type="checkbox"/> Ospedale, casa di cura o riposo <input type="checkbox"/> Attività industriale <input type="checkbox"/> Attività commerciale	<input type="checkbox"/> Pertinenza agricola (stalla, depositi) <input type="checkbox"/> Servizi per lo sport e il tempo libero <input type="checkbox"/> Struttura militare <input type="checkbox"/> Ricettivo <input type="checkbox"/> Altro:	

SCHEDA DI CENSIMENTO DEGLI EDIFICI
 AUTOSTRADA A12 – LOTTO 5A



Codice ricettore: 195	Comune: Capalbio	N°piani fuori terra: 1
<input checked="" type="checkbox"/> Residenza <input type="checkbox"/> Scuola/Istruzione <input type="checkbox"/> Ospedale, casa di cura o riposo <input type="checkbox"/> Attività industriale <input type="checkbox"/> Attività commerciale	<input type="checkbox"/> Pertinenza agricola (stalla, depositi) <input type="checkbox"/> Servizi per lo sport e il tempo libero <input type="checkbox"/> Struttura militare <input type="checkbox"/> Ricettivo <input type="checkbox"/> Altro:	



Codice ricettore: 196	Comune: Capalbio	N°piani fuori terra: 1
<input type="checkbox"/> Residenza <input type="checkbox"/> Scuola/Istruzione <input type="checkbox"/> Ospedale, casa di cura o riposo <input type="checkbox"/> Attività industriale <input type="checkbox"/> Attività commerciale	<input type="checkbox"/> Pertinenza agricola (stalla, depositi) <input type="checkbox"/> Servizi per lo sport e il tempo libero <input type="checkbox"/> Struttura militare <input type="checkbox"/> Ricettivo <input checked="" type="checkbox"/> Altro:Tettoia	

SCHEDA DI CENSIMENTO DEGLI EDIFICI
 AUTOSTRADA A12 – LOTTO 5A



Codice ricettore: 197	Comune: Capalbio	N°piani fuori terra: 1
<input checked="" type="checkbox"/> Residenza <input type="checkbox"/> Scuola/Istruzione <input type="checkbox"/> Ospedale, casa di cura o riposo <input type="checkbox"/> Attività industriale <input type="checkbox"/> Attività commerciale	<input type="checkbox"/> Pertinenza agricola (stalla, depositi) <input type="checkbox"/> Servizi per lo sport e il tempo libero <input type="checkbox"/> Struttura militare <input type="checkbox"/> Ricettivo <input type="checkbox"/> Altro:	



Codice ricettore: 198	Comune: Capalbio	N°piani fuori terra: 1
<input checked="" type="checkbox"/> Residenza <input type="checkbox"/> Scuola/Istruzione <input type="checkbox"/> Ospedale, casa di cura o riposo <input type="checkbox"/> Attività industriale <input type="checkbox"/> Attività commerciale	<input type="checkbox"/> Pertinenza agricola (stalla, depositi) <input type="checkbox"/> Servizi per lo sport e il tempo libero <input type="checkbox"/> Struttura militare <input type="checkbox"/> Ricettivo <input type="checkbox"/> Altro:	

SCHEDA DI CENSIMENTO DEGLI EDIFICI
 AUTOSTRADA A12 – LOTTO 5A



Codice ricettore: 199	Comune: Capalbio	N°piani fuori terra: 2
<input checked="" type="checkbox"/> Residenza <input type="checkbox"/> Scuola/Istruzione <input type="checkbox"/> Ospedale, casa di cura o riposo <input type="checkbox"/> Attività industriale <input type="checkbox"/> Attività commerciale	<input type="checkbox"/> Pertinenza agricola (stalla, depositi) <input type="checkbox"/> Servizi per lo sport e il tempo libero <input type="checkbox"/> Struttura militare <input type="checkbox"/> Ricettivo <input type="checkbox"/> Altro:	



Codice ricettore: 200	Comune: Capalbio	N°piani fuori terra: 2
<input checked="" type="checkbox"/> Residenza <input type="checkbox"/> Scuola/Istruzione <input type="checkbox"/> Ospedale, casa di cura o riposo <input type="checkbox"/> Attività industriale <input type="checkbox"/> Attività commerciale	<input type="checkbox"/> Pertinenza agricola (stalla, depositi) <input type="checkbox"/> Servizi per lo sport e il tempo libero <input type="checkbox"/> Struttura militare <input type="checkbox"/> Ricettivo <input type="checkbox"/> Altro:	

SCHEDA DI CENSIMENTO DEGLI EDIFICI
 AUTOSTRADA A12 – LOTTO 5A



Codice ricettore: 201	Comune: Capalbio	N°piani fuori terra: 1
<input type="checkbox"/> Residenza <input type="checkbox"/> Scuola/Istruzione <input type="checkbox"/> Ospedale, casa di cura o riposo <input type="checkbox"/> Attività industriale <input type="checkbox"/> Attività commerciale	<input checked="" type="checkbox"/> Pertinenza agricola (stalla, depositi) <input type="checkbox"/> Servizi per lo sport e il tempo libero <input type="checkbox"/> Struttura militare <input type="checkbox"/> Ricettivo <input type="checkbox"/> Altro:	



Codice ricettore: 202	Comune: Capalbio	N°piani fuori terra: 1
<input type="checkbox"/> Residenza <input type="checkbox"/> Scuola/Istruzione <input type="checkbox"/> Ospedale, casa di cura o riposo <input type="checkbox"/> Attività industriale <input type="checkbox"/> Attività commerciale	<input type="checkbox"/> Pertinenza agricola (stalla, depositi) <input type="checkbox"/> Servizi per lo sport e il tempo libero <input type="checkbox"/> Struttura militare <input type="checkbox"/> Ricettivo <input checked="" type="checkbox"/> Altro:Tettoia	

SCHEDA DI CENSIMENTO DEGLI EDIFICI
 AUTOSTRADA A12 – LOTTO 5A



Codice ricettore: 203	Comune: Capalbio	N°piani fuori terra: 2
<input checked="" type="checkbox"/> Residenza <input type="checkbox"/> Scuola/Istruzione <input type="checkbox"/> Ospedale, casa di cura o riposo <input type="checkbox"/> Attività industriale <input type="checkbox"/> Attività commerciale		<input type="checkbox"/> Pertinenza agricola (stalla, depositi) <input type="checkbox"/> Servizi per lo sport e il tempo libero <input type="checkbox"/> Struttura militare <input type="checkbox"/> Ricettivo <input type="checkbox"/> Altro:

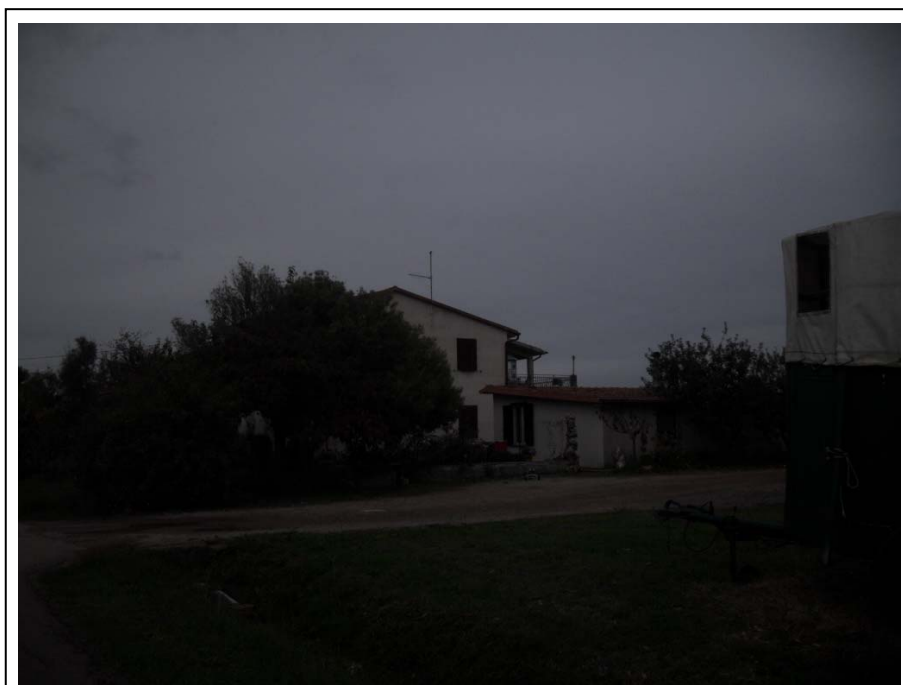

Codice ricettore: 204	Comune: Capalbio	N°piani fuori terra: 2
<input checked="" type="checkbox"/> Residenza <input type="checkbox"/> Scuola/Istruzione <input type="checkbox"/> Ospedale, casa di cura o riposo <input type="checkbox"/> Attività industriale <input type="checkbox"/> Attività commerciale		<input type="checkbox"/> Pertinenza agricola (stalla, depositi) <input type="checkbox"/> Servizi per lo sport e il tempo libero <input type="checkbox"/> Struttura militare <input type="checkbox"/> Ricettivo <input type="checkbox"/> Altro:

SCHEDA DI CENSIMENTO DEGLI EDIFICI
 AUTOSTRADA A12 – LOTTO 5A



Codice ricettore: 205	Comune: Capalbio	N°piani fuori terra: 1
<input type="checkbox"/> Residenza <input type="checkbox"/> Scuola/Istruzione <input type="checkbox"/> Ospedale, casa di cura o riposo <input type="checkbox"/> Attività industriale <input type="checkbox"/> Attività commerciale	<input checked="" type="checkbox"/> Pertinenza agricola (stalla, depositi) <input type="checkbox"/> Servizi per lo sport e il tempo libero <input type="checkbox"/> Struttura militare <input type="checkbox"/> Ricettivo <input type="checkbox"/> Altro:	



Codice ricettore: 206	Comune: Capalbio	N°piani fuori terra: 2
<input checked="" type="checkbox"/> Residenza <input type="checkbox"/> Scuola/Istruzione <input type="checkbox"/> Ospedale, casa di cura o riposo <input type="checkbox"/> Attività industriale <input type="checkbox"/> Attività commerciale	<input type="checkbox"/> Pertinenza agricola (stalla, depositi) <input type="checkbox"/> Servizi per lo sport e il tempo libero <input type="checkbox"/> Struttura militare <input type="checkbox"/> Ricettivo <input type="checkbox"/> Altro:	

SCHEDA DI CENSIMENTO DEGLI EDIFICI
 AUTOSTRADA A12 – LOTTO 5A

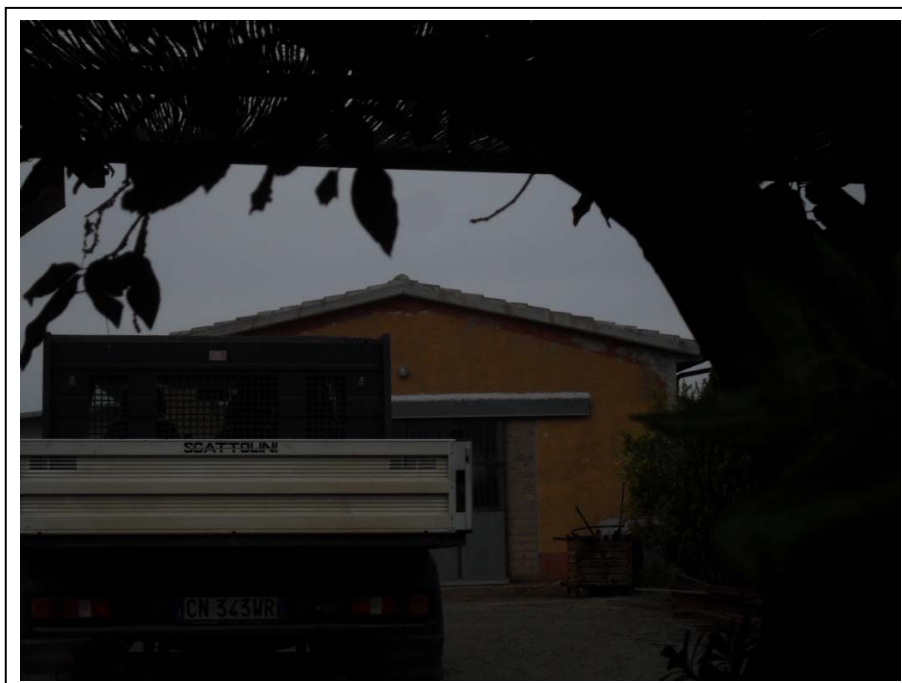

Codice ricettore: 207	Comune: Capalbio	N°piani fuori terra: 1
<input type="checkbox"/> Residenza <input type="checkbox"/> Scuola/Istruzione <input type="checkbox"/> Ospedale, casa di cura o riposo <input type="checkbox"/> Attività industriale <input type="checkbox"/> Attività commerciale	<input checked="" type="checkbox"/> Pertinenza agricola (stalla, depositi) <input type="checkbox"/> Servizi per lo sport e il tempo libero <input type="checkbox"/> Struttura militare <input type="checkbox"/> Ricettivo <input type="checkbox"/> Altro:	

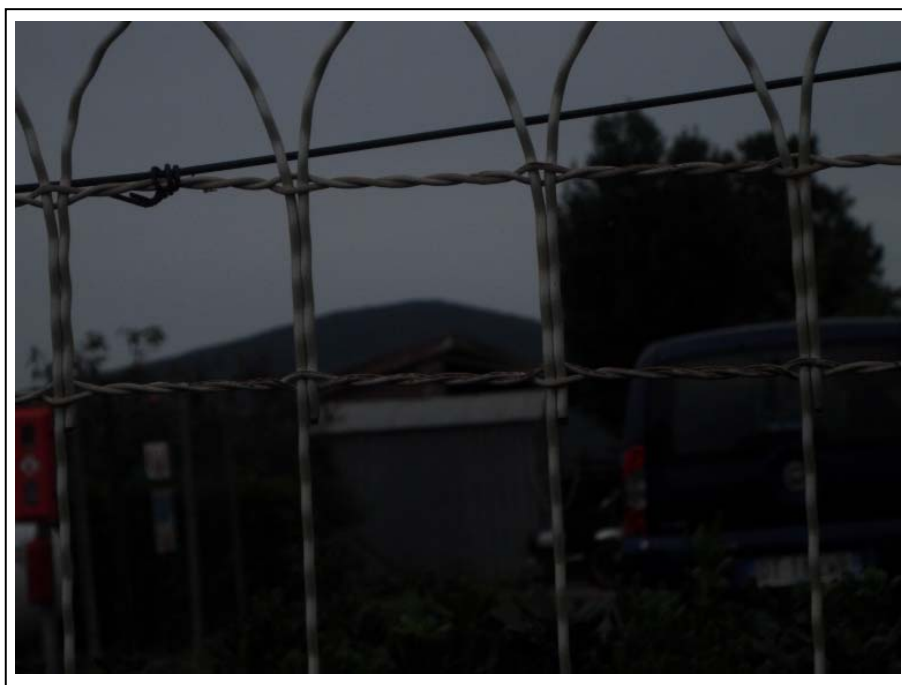

Codice ricettore: 208	Comune: Capalbio	N°piani fuori terra: 1
<input type="checkbox"/> Residenza <input type="checkbox"/> Scuola/Istruzione <input type="checkbox"/> Ospedale, casa di cura o riposo <input type="checkbox"/> Attività industriale <input type="checkbox"/> Attività commerciale	<input type="checkbox"/> Pertinenza agricola (stalla, depositi) <input type="checkbox"/> Servizi per lo sport e il tempo libero <input type="checkbox"/> Struttura militare <input type="checkbox"/> Ricettivo <input checked="" type="checkbox"/> Altro: Tettoia	

SCHEDA DI CENSIMENTO DEGLI EDIFICI
 AUTOSTRADA A12 – LOTTO 5A

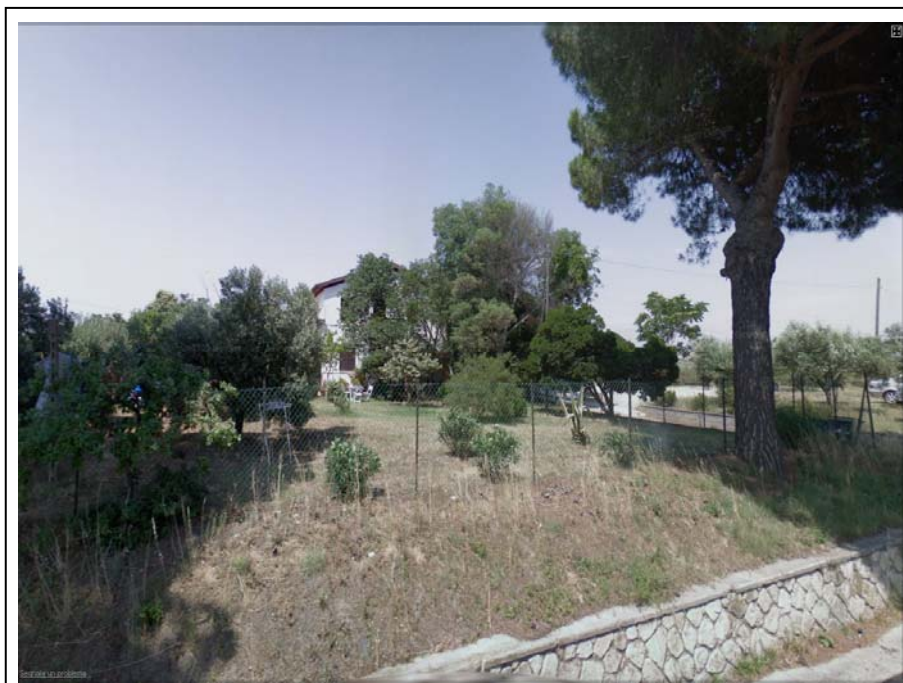

Codice ricettore: 209	Comune: Capalbio	N°piani fuori terra: 2
<input checked="" type="checkbox"/> Residenza <input type="checkbox"/> Scuola/Istruzione <input type="checkbox"/> Ospedale, casa di cura o riposo <input type="checkbox"/> Attività industriale <input type="checkbox"/> Attività commerciale	<input type="checkbox"/> Pertinenza agricola (stalla, depositi) <input type="checkbox"/> Servizi per lo sport e il tempo libero <input type="checkbox"/> Struttura militare <input type="checkbox"/> Ricettivo <input type="checkbox"/> Altro:	



Codice ricettore: 210	Comune: Capalbio	N°piani fuori terra: 1
<input type="checkbox"/> Residenza <input type="checkbox"/> Scuola/Istruzione <input type="checkbox"/> Ospedale, casa di cura o riposo <input type="checkbox"/> Attività industriale <input type="checkbox"/> Attività commerciale	<input type="checkbox"/> Pertinenza agricola (stalla, depositi) <input type="checkbox"/> Servizi per lo sport e il tempo libero <input type="checkbox"/> Struttura militare <input type="checkbox"/> Ricettivo <input checked="" type="checkbox"/> Altro: Tettoia	

SCHEDA DI CENSIMENTO DEGLI EDIFICI
 AUTOSTRADA A12 – LOTTO 5A



Codice ricettore: 211	Comune: Capalbio	N°piani fuori terra: 2
<input checked="" type="checkbox"/> Residenza <input type="checkbox"/> Scuola/Istruzione <input type="checkbox"/> Ospedale, casa di cura o riposo <input type="checkbox"/> Attività industriale <input type="checkbox"/> Attività commerciale	<input type="checkbox"/> Pertinenza agricola (stalla, depositi) <input type="checkbox"/> Servizi per lo sport e il tempo libero <input type="checkbox"/> Struttura militare <input type="checkbox"/> Ricettivo <input type="checkbox"/> Altro:	



Codice ricettore: 212	Comune: Capalbio	N°piani fuori terra: 1
<input checked="" type="checkbox"/> Residenza <input type="checkbox"/> Scuola/Istruzione <input type="checkbox"/> Ospedale, casa di cura o riposo <input type="checkbox"/> Attività industriale <input type="checkbox"/> Attività commerciale	<input type="checkbox"/> Pertinenza agricola (stalla, depositi) <input type="checkbox"/> Servizi per lo sport e il tempo libero <input type="checkbox"/> Struttura militare <input type="checkbox"/> Ricettivo <input type="checkbox"/> Altro:	

SCHEDA DI CENSIMENTO DEGLI EDIFICI
 AUTOSTRADA A12 – LOTTO 5A



Codice ricettore: 213	Comune: Capalbio	N°piani fuori terra: 2
<input checked="" type="checkbox"/> Residenza <input type="checkbox"/> Scuola/Istruzione <input type="checkbox"/> Ospedale, casa di cura o riposo <input type="checkbox"/> Attività industriale <input type="checkbox"/> Attività commerciale	<input type="checkbox"/> Pertinenza agricola (stalla, depositi) <input type="checkbox"/> Servizi per lo sport e il tempo libero <input type="checkbox"/> Struttura militare <input type="checkbox"/> Ricettivo <input type="checkbox"/> Altro:	



Codice ricettore: 214	Comune: Capalbio	N°piani fuori terra: 1
<input type="checkbox"/> Residenza <input type="checkbox"/> Scuola/Istruzione <input type="checkbox"/> Ospedale, casa di cura o riposo <input type="checkbox"/> Attività industriale <input type="checkbox"/> Attività commerciale	<input checked="" type="checkbox"/> Pertinenza agricola (stalla, depositi) <input type="checkbox"/> Servizi per lo sport e il tempo libero <input type="checkbox"/> Struttura militare <input type="checkbox"/> Ricettivo <input type="checkbox"/> Altro:	

SCHEDA DI CENSIMENTO DEGLI EDIFICI
 AUTOSTRADA A12 – LOTTO 5A



Codice ricettore: 215	Comune: Capalbio	N°piani fuori terra: 2
<input checked="" type="checkbox"/> Residenza <input type="checkbox"/> Scuola/Istruzione <input type="checkbox"/> Ospedale, casa di cura o riposo <input type="checkbox"/> Attività industriale <input type="checkbox"/> Attività commerciale	<input type="checkbox"/> Pertinenza agricola (stalla, depositi) <input type="checkbox"/> Servizi per lo sport e il tempo libero <input type="checkbox"/> Struttura militare <input type="checkbox"/> Ricettivo <input type="checkbox"/> Altro:	



Codice ricettore: 216	Comune: Capalbio	N°piani fuori terra: 1
<input type="checkbox"/> Residenza <input type="checkbox"/> Scuola/Istruzione <input type="checkbox"/> Ospedale, casa di cura o riposo <input type="checkbox"/> Attività industriale <input type="checkbox"/> Attività commerciale	<input checked="" type="checkbox"/> Pertinenza agricola (stalla, depositi) <input type="checkbox"/> Servizi per lo sport e il tempo libero <input type="checkbox"/> Struttura militare <input type="checkbox"/> Ricettivo <input type="checkbox"/> Altro:	

SCHEDA DI CENSIMENTO DEGLI EDIFICI
 AUTOSTRADA A12 – LOTTO 5A



Codice ricettore: 217	Comune: Capalbio	N°piani fuori terra: 1
<input type="checkbox"/> Residenza <input type="checkbox"/> Scuola/Istruzione <input type="checkbox"/> Ospedale, casa di cura o riposo <input type="checkbox"/> Attività industriale <input type="checkbox"/> Attività commerciale	<input checked="" type="checkbox"/> Pertinenza agricola (stalla, depositi) <input type="checkbox"/> Servizi per lo sport e il tempo libero <input type="checkbox"/> Struttura militare <input type="checkbox"/> Ricettivo <input type="checkbox"/> Altro:	



Codice ricettore: 218	Comune: Capalbio	N°piani fuori terra: 1
<input type="checkbox"/> Residenza <input type="checkbox"/> Scuola/Istruzione <input type="checkbox"/> Ospedale, casa di cura o riposo <input type="checkbox"/> Attività industriale <input type="checkbox"/> Attività commerciale	<input checked="" type="checkbox"/> Pertinenza agricola (stalla, depositi) <input type="checkbox"/> Servizi per lo sport e il tempo libero <input type="checkbox"/> Struttura militare <input type="checkbox"/> Ricettivo <input type="checkbox"/> Altro:	

SCHEDA DI CENSIMENTO DEGLI EDIFICI
 AUTOSTRADA A12 – LOTTO 5A



Codice ricettore: 219	Comune: Capalbio	N°piani fuori terra: 1
<input type="checkbox"/> Residenza <input type="checkbox"/> Scuola/Istruzione <input type="checkbox"/> Ospedale, casa di cura o riposo <input type="checkbox"/> Attività industriale <input type="checkbox"/> Attività commerciale	<input type="checkbox"/> Pertinenza agricola (stalla, depositi) <input type="checkbox"/> Servizi per lo sport e il tempo libero <input type="checkbox"/> Struttura militare <input type="checkbox"/> Ricettivo <input checked="" type="checkbox"/> Altro: Rudere	



Codice ricettore: 220	Comune: Capalbio	N°piani fuori terra: 2
<input checked="" type="checkbox"/> Residenza <input type="checkbox"/> Scuola/Istruzione <input type="checkbox"/> Ospedale, casa di cura o riposo <input type="checkbox"/> Attività industriale <input type="checkbox"/> Attività commerciale	<input type="checkbox"/> Pertinenza agricola (stalla, depositi) <input type="checkbox"/> Servizi per lo sport e il tempo libero <input type="checkbox"/> Struttura militare <input type="checkbox"/> Ricettivo <input type="checkbox"/> Altro:	

SCHEDA DI CENSIMENTO DEGLI EDIFICI
 AUTOSTRADA A12 – LOTTO 5A



Codice ricettore: 221	Comune: Capalbio	N°piani fuori terra: 1
<input type="checkbox"/> Residenza <input type="checkbox"/> Scuola/Istruzione <input type="checkbox"/> Ospedale, casa di cura o riposo <input type="checkbox"/> Attività industriale <input type="checkbox"/> Attività commerciale	<input type="checkbox"/> Pertinenza agricola (stalla, depositi) <input type="checkbox"/> Servizi per lo sport e il tempo libero <input type="checkbox"/> Struttura militare <input type="checkbox"/> Ricettivo <input checked="" type="checkbox"/> Altro: Rudere	



Codice ricettore: 222	Comune: Capalbio	N°piani fuori terra: 1
<input checked="" type="checkbox"/> Residenza <input type="checkbox"/> Scuola/Istruzione <input type="checkbox"/> Ospedale, casa di cura o riposo <input type="checkbox"/> Attività industriale <input type="checkbox"/> Attività commerciale	<input type="checkbox"/> Pertinenza agricola (stalla, depositi) <input type="checkbox"/> Servizi per lo sport e il tempo libero <input type="checkbox"/> Struttura militare <input type="checkbox"/> Ricettivo <input type="checkbox"/> Altro:	

SCHEDA DI CENSIMENTO DEGLI EDIFICI
 AUTOSTRADA A12 – LOTTO 5A



Codice ricettore: 223	Comune: Capalbio	N°piani fuori terra: 1
<input type="checkbox"/> Residenza <input type="checkbox"/> Scuola/Istruzione <input type="checkbox"/> Ospedale, casa di cura o riposo <input type="checkbox"/> Attività industriale <input type="checkbox"/> Attività commerciale	<input type="checkbox"/> Pertinenza agricola (stalla, depositi) <input type="checkbox"/> Servizi per lo sport e il tempo libero <input type="checkbox"/> Struttura militare <input type="checkbox"/> Ricettivo <input checked="" type="checkbox"/> Altro: Rudere	

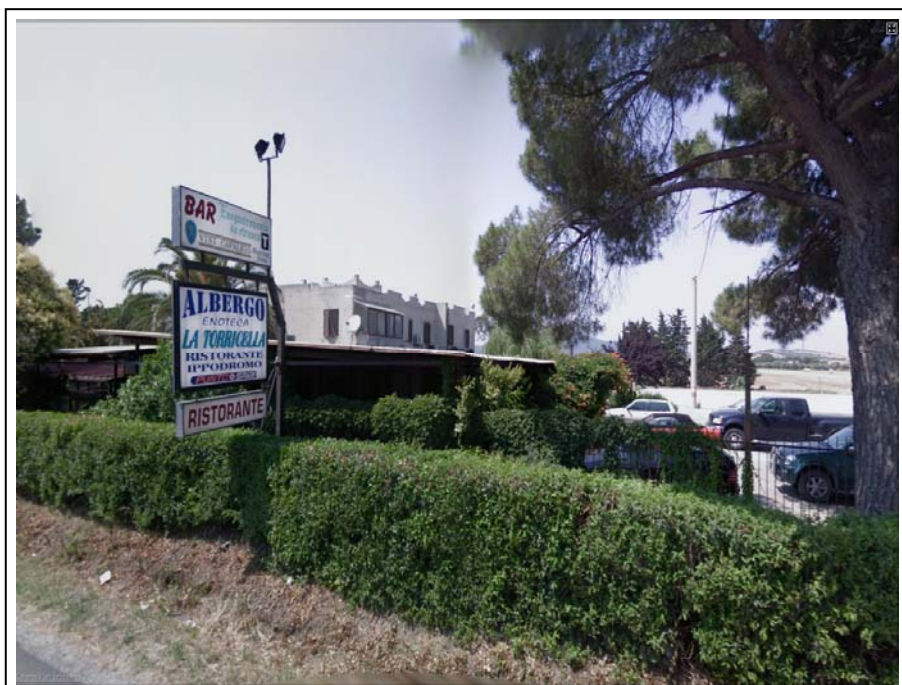

Codice ricettore: 224	Comune: Capalbio	N°piani fuori terra: 2
<input type="checkbox"/> Residenza <input type="checkbox"/> Scuola/Istruzione <input type="checkbox"/> Ospedale, casa di cura o riposo <input type="checkbox"/> Attività industriale <input type="checkbox"/> Attività commerciale	<input type="checkbox"/> Pertinenza agricola (stalla, depositi) <input type="checkbox"/> Servizi per lo sport e il tempo libero <input type="checkbox"/> Struttura militare <input checked="" type="checkbox"/> Ricettivo <input type="checkbox"/> Altro:	

SCHEDA DI CENSIMENTO DEGLI EDIFICI
 AUTOSTRADA A12 – LOTTO 5A



Codice ricettore: 225	Comune: Capalbio	N°piani fuori terra: 1
<input type="checkbox"/> Residenza <input type="checkbox"/> Scuola/Istruzione <input type="checkbox"/> Ospedale, casa di cura o riposo <input type="checkbox"/> Attività industriale <input checked="" type="checkbox"/> Attività commerciale (punto SNAI)	<input type="checkbox"/> Pertinenza agricola (stalla, depositi) <input type="checkbox"/> Servizi per lo sport e il tempo libero <input type="checkbox"/> Struttura militare <input type="checkbox"/> Ricettivo <input type="checkbox"/> Altro:	



Codice ricettore: 226	Comune: Capalbio	N°piani fuori terra: 1
<input checked="" type="checkbox"/> Residenza <input type="checkbox"/> Scuola/Istruzione <input type="checkbox"/> Ospedale, casa di cura o riposo <input type="checkbox"/> Attività industriale <input type="checkbox"/> Attività commerciale	<input type="checkbox"/> Pertinenza agricola (stalla, depositi) <input type="checkbox"/> Servizi per lo sport e il tempo libero <input type="checkbox"/> Struttura militare <input type="checkbox"/> Ricettivo <input type="checkbox"/> Altro:	

SCHEDA DI CENSIMENTO DEGLI EDIFICI
 AUTOSTRADA A12 – LOTTO 5A



Codice ricettore: 227	Comune: Capalbio	N°piani fuori terra: 1
<input type="checkbox"/> Residenza <input type="checkbox"/> Scuola/Istruzione <input type="checkbox"/> Ospedale, casa di cura o riposo <input type="checkbox"/> Attività industriale <input type="checkbox"/> Attività commerciale	<input checked="" type="checkbox"/> Pertinenza agricola (stalla, depositi) <input type="checkbox"/> Servizi per lo sport e il tempo libero <input type="checkbox"/> Struttura militare <input type="checkbox"/> Ricettivo <input type="checkbox"/> Altro:	



Codice ricettore: 228	Comune: Capalbio	N°piani fuori terra: 1
<input checked="" type="checkbox"/> Residenza <input type="checkbox"/> Scuola/Istruzione <input type="checkbox"/> Ospedale, casa di cura o riposo <input type="checkbox"/> Attività industriale <input type="checkbox"/> Attività commerciale	<input type="checkbox"/> Pertinenza agricola (stalla, depositi) <input type="checkbox"/> Servizi per lo sport e il tempo libero <input type="checkbox"/> Struttura militare <input type="checkbox"/> Ricettivo <input type="checkbox"/> Altro:	

SCHEDA DI CENSIMENTO DEGLI EDIFICI
 AUTOSTRADA A12 – LOTTO 5A

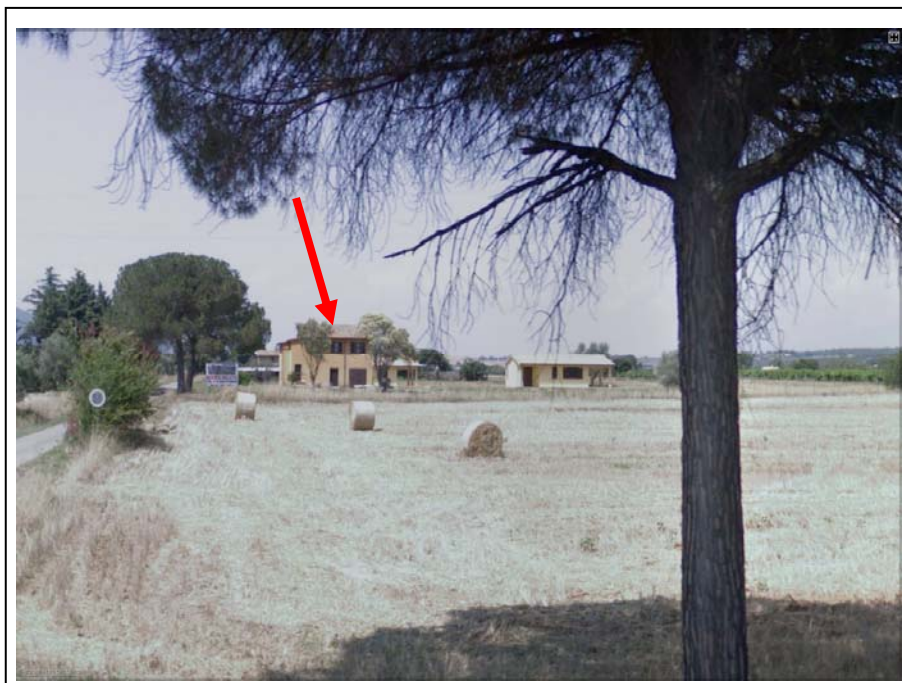

Codice ricettore: 229	Comune: Capalbio	N°piani fuori terra: 2
<input checked="" type="checkbox"/> Residenza <input type="checkbox"/> Scuola/Istruzione <input type="checkbox"/> Ospedale, casa di cura o riposo <input type="checkbox"/> Attività industriale <input type="checkbox"/> Attività commerciale	<input type="checkbox"/> Pertinenza agricola (stalla, depositi) <input type="checkbox"/> Servizi per lo sport e il tempo libero <input type="checkbox"/> Struttura militare <input type="checkbox"/> Ricettivo <input type="checkbox"/> Altro:	



Codice ricettore: 230	Comune: Capalbio	N°piani fuori terra: 1
<input checked="" type="checkbox"/> Residenza <input type="checkbox"/> Scuola/Istruzione <input type="checkbox"/> Ospedale, casa di cura o riposo <input type="checkbox"/> Attività industriale <input type="checkbox"/> Attività commerciale	<input type="checkbox"/> Pertinenza agricola (stalla, depositi) <input type="checkbox"/> Servizi per lo sport e il tempo libero <input type="checkbox"/> Struttura militare <input type="checkbox"/> Ricettivo <input type="checkbox"/> Altro:	

SCHEDA DI CENSIMENTO DEGLI EDIFICI
 AUTOSTRADA A12 – LOTTO 5A



Codice ricettore: 231	Comune: Capalbio	N°piani fuori terra: 2
<input checked="" type="checkbox"/> Residenza <input type="checkbox"/> Scuola/Istruzione <input type="checkbox"/> Ospedale, casa di cura o riposo <input type="checkbox"/> Attività industriale <input type="checkbox"/> Attività commerciale	<input type="checkbox"/> Pertinenza agricola (stalla, depositi) <input type="checkbox"/> Servizi per lo sport e il tempo libero <input type="checkbox"/> Struttura militare <input type="checkbox"/> Ricettivo <input type="checkbox"/> Altro:	



Codice ricettore: 232	Comune: Capalbio	N°piani fuori terra: 1
<input type="checkbox"/> Residenza <input type="checkbox"/> Scuola/Istruzione <input type="checkbox"/> Ospedale, casa di cura o riposo <input type="checkbox"/> Attività industriale <input type="checkbox"/> Attività commerciale	<input type="checkbox"/> Pertinenza agricola (stalla, depositi) <input type="checkbox"/> Servizi per lo sport e il tempo libero <input type="checkbox"/> Struttura militare <input type="checkbox"/> Ricettivo <input checked="" type="checkbox"/> Altro: Tettoia	

SCHEDA DI CENSIMENTO DEGLI EDIFICI
 AUTOSTRADA A12 – LOTTO 5A



Codice ricettore: 233	Comune: Capalbio	N°piani fuori terra: 1
<input type="checkbox"/> Residenza <input type="checkbox"/> Scuola/Istruzione <input type="checkbox"/> Ospedale, casa di cura o riposo <input type="checkbox"/> Attività industriale <input checked="" type="checkbox"/> Attività commerciale	<input type="checkbox"/> Pertinenza agricola (stalla, depositi) <input type="checkbox"/> Servizi per lo sport e il tempo libero <input type="checkbox"/> Struttura militare <input type="checkbox"/> Ricettivo <input type="checkbox"/> Altro:	



Codice ricettore: 234	Comune: Capalbio	N°piani fuori terra: 1
<input type="checkbox"/> Residenza <input type="checkbox"/> Scuola/Istruzione <input type="checkbox"/> Ospedale, casa di cura o riposo <input checked="" type="checkbox"/> Attività industriale <input type="checkbox"/> Attività commerciale	<input type="checkbox"/> Pertinenza agricola (stalla, depositi) <input type="checkbox"/> Servizi per lo sport e il tempo libero <input type="checkbox"/> Struttura militare <input type="checkbox"/> Ricettivo <input type="checkbox"/> Altro:	

SCHEDA DI CENSIMENTO DEGLI EDIFICI
 AUTOSTRADA A12 – LOTTO 5A



Codice ricettore: 235	Comune: Capalbio	N°piani fuori terra: 3
<input checked="" type="checkbox"/> Residenza <input type="checkbox"/> Scuola/Istruzione <input type="checkbox"/> Ospedale, casa di cura o riposo <input type="checkbox"/> Attività industriale <input type="checkbox"/> Attività commerciale	<input type="checkbox"/> Pertinenza agricola (stalla, depositi) <input type="checkbox"/> Servizi per lo sport e il tempo libero <input type="checkbox"/> Struttura militare <input type="checkbox"/> Ricettivo <input type="checkbox"/> Altro:	



Codice ricettore: 236	Comune: Capalbio	N°piani fuori terra: 2
<input checked="" type="checkbox"/> Residenza <input type="checkbox"/> Scuola/Istruzione <input type="checkbox"/> Ospedale, casa di cura o riposo <input type="checkbox"/> Attività industriale <input type="checkbox"/> Attività commerciale	<input type="checkbox"/> Pertinenza agricola (stalla, depositi) <input type="checkbox"/> Servizi per lo sport e il tempo libero <input type="checkbox"/> Struttura militare <input type="checkbox"/> Ricettivo <input type="checkbox"/> Altro:	

SCHEDA DI CENSIMENTO DEGLI EDIFICI
 AUTOSTRADA A12 – LOTTO 5A



Codice ricettore: 237	Comune: Capalbio	N°piani fuori terra: 2
<input checked="" type="checkbox"/> Residenza <input type="checkbox"/> Scuola/Istruzione <input type="checkbox"/> Ospedale, casa di cura o riposo <input type="checkbox"/> Attività industriale <input type="checkbox"/> Attività commerciale	<input type="checkbox"/> Pertinenza agricola (stalla, depositi) <input type="checkbox"/> Servizi per lo sport e il tempo libero <input type="checkbox"/> Struttura militare <input type="checkbox"/> Ricettivo <input type="checkbox"/> Altro:	



Codice ricettore: 238	Comune: Capalbio	N°piani fuori terra: 1
<input checked="" type="checkbox"/> Residenza <input type="checkbox"/> Scuola/Istruzione <input type="checkbox"/> Ospedale, casa di cura o riposo <input type="checkbox"/> Attività industriale <input type="checkbox"/> Attività commerciale	<input type="checkbox"/> Pertinenza agricola (stalla, depositi) <input type="checkbox"/> Servizi per lo sport e il tempo libero <input type="checkbox"/> Struttura militare <input type="checkbox"/> Ricettivo <input type="checkbox"/> Altro:	

SCHEDA DI CENSIMENTO DEGLI EDIFICI
 AUTOSTRADA A12 – LOTTO 5A



Codice ricettore: 239	Comune: Capalbio	N°piani fuori terra: 2
<input checked="" type="checkbox"/> Residenza <input type="checkbox"/> Scuola/Istruzione <input type="checkbox"/> Ospedale, casa di cura o riposo <input type="checkbox"/> Attività industriale <input type="checkbox"/> Attività commerciale	<input type="checkbox"/> Pertinenza agricola (stalla, depositi) <input type="checkbox"/> Servizi per lo sport e il tempo libero <input type="checkbox"/> Struttura militare <input type="checkbox"/> Ricettivo <input type="checkbox"/> Altro:	



Codice ricettore: 240	Comune: Capalbio	N°piani fuori terra: 1
<input checked="" type="checkbox"/> Residenza <input type="checkbox"/> Scuola/Istruzione <input type="checkbox"/> Ospedale, casa di cura o riposo <input type="checkbox"/> Attività industriale <input type="checkbox"/> Attività commerciale	<input type="checkbox"/> Pertinenza agricola (stalla, depositi) <input type="checkbox"/> Servizi per lo sport e il tempo libero <input type="checkbox"/> Struttura militare <input type="checkbox"/> Ricettivo <input type="checkbox"/> Altro:	

SCHEDA DI CENSIMENTO DEGLI EDIFICI
 AUTOSTRADA A12 – LOTTO 5A



Codice ricettore: 241	Comune: Capalbio	N°piani fuori terra: 1
<input type="checkbox"/> Residenza <input type="checkbox"/> Scuola/Istruzione <input type="checkbox"/> Ospedale, casa di cura o riposo <input type="checkbox"/> Attività industriale <input type="checkbox"/> Attività commerciale	<input checked="" type="checkbox"/> Pertinenza agricola (stalla, depositi) <input type="checkbox"/> Servizi per lo sport e il tempo libero <input type="checkbox"/> Struttura militare <input type="checkbox"/> Ricettivo <input type="checkbox"/> Altro:	



Codice ricettore: 242	Comune: Capalbio	N°piani fuori terra: 3
<input type="checkbox"/> Residenza <input type="checkbox"/> Scuola/Istruzione <input type="checkbox"/> Ospedale, casa di cura o riposo <input type="checkbox"/> Attività industriale <input type="checkbox"/> Attività commerciale	<input type="checkbox"/> Pertinenza agricola (stalla, depositi) <input type="checkbox"/> Servizi per lo sport e il tempo libero <input type="checkbox"/> Struttura militare <input checked="" type="checkbox"/> Ricettivo <input type="checkbox"/> Altro:	

SCHEDA DI CENSIMENTO DEGLI EDIFICI
 AUTOSTRADA A12 – LOTTO 5A



Codice ricettore: 243	Comune: Capalbio	N°piani fuori terra: 1
<input type="checkbox"/> Residenza <input type="checkbox"/> Scuola/Istruzione <input type="checkbox"/> Ospedale, casa di cura o riposo <input type="checkbox"/> Attività industriale <input type="checkbox"/> Attività commerciale	<input type="checkbox"/> Pertinenza agricola (stalla, depositi) <input type="checkbox"/> Servizi per lo sport e il tempo libero <input type="checkbox"/> Struttura militare <input type="checkbox"/> Ricettivo <input checked="" type="checkbox"/> Altro: Rudere	



Codice ricettore: 244	Comune: Capalbio	N°piani fuori terra: 1
<input checked="" type="checkbox"/> Residenza <input type="checkbox"/> Scuola/Istruzione <input type="checkbox"/> Ospedale, casa di cura o riposo <input type="checkbox"/> Attività industriale <input type="checkbox"/> Attività commerciale	<input type="checkbox"/> Pertinenza agricola (stalla, depositi) <input type="checkbox"/> Servizi per lo sport e il tempo libero <input type="checkbox"/> Struttura militare <input type="checkbox"/> Ricettivo <input type="checkbox"/> Altro:	

SCHEDA DI CENSIMENTO DEGLI EDIFICI
 AUTOSTRADA A12 – LOTTO 5A



Codice ricettore: 245	Comune: Capalbio	N°piani fuori terra: 1
<input checked="" type="checkbox"/> Residenza <input type="checkbox"/> Scuola/Istruzione <input type="checkbox"/> Ospedale, casa di cura o riposo <input type="checkbox"/> Attività industriale <input type="checkbox"/> Attività commerciale	<input type="checkbox"/> Pertinenza agricola (stalla, depositi) <input type="checkbox"/> Servizi per lo sport e il tempo libero <input type="checkbox"/> Struttura militare <input type="checkbox"/> Ricettivo <input type="checkbox"/> Altro:	



Codice ricettore: 246	Comune: Capalbio	N°piani fuori terra: 2
<input checked="" type="checkbox"/> Residenza <input type="checkbox"/> Scuola/Istruzione <input type="checkbox"/> Ospedale, casa di cura o riposo <input type="checkbox"/> Attività industriale <input type="checkbox"/> Attività commerciale	<input type="checkbox"/> Pertinenza agricola (stalla, depositi) <input type="checkbox"/> Servizi per lo sport e il tempo libero <input type="checkbox"/> Struttura militare <input type="checkbox"/> Ricettivo <input type="checkbox"/> Altro:	

SCHEDA DI CENSIMENTO DEGLI EDIFICI
 AUTOSTRADA A12 – LOTTO 5A



Codice ricettore: 247	Comune: Capalbio	N°piani fuori terra: 2
<input checked="" type="checkbox"/> Residenza <input type="checkbox"/> Scuola/Istruzione <input type="checkbox"/> Ospedale, casa di cura o riposo <input type="checkbox"/> Attività industriale <input type="checkbox"/> Attività commerciale	<input type="checkbox"/> Pertinenza agricola (stalla, depositi) <input type="checkbox"/> Servizi per lo sport e il tempo libero <input type="checkbox"/> Struttura militare <input type="checkbox"/> Ricettivo <input type="checkbox"/> Altro:	



Codice ricettore: 248	Comune: Capalbio	N°piani fuori terra: 2
<input checked="" type="checkbox"/> Residenza <input type="checkbox"/> Scuola/Istruzione <input type="checkbox"/> Ospedale, casa di cura o riposo <input type="checkbox"/> Attività industriale <input type="checkbox"/> Attività commerciale	<input type="checkbox"/> Pertinenza agricola (stalla, depositi) <input type="checkbox"/> Servizi per lo sport e il tempo libero <input type="checkbox"/> Struttura militare <input type="checkbox"/> Ricettivo <input type="checkbox"/> Altro:	

SCHEDA DI CENSIMENTO DEGLI EDIFICI
 AUTOSTRADA A12 – LOTTO 5A



Codice ricettore: 249	Comune: Montalto di Castro	N°piani fuori terra: 1
<input checked="" type="checkbox"/> Residenza <input type="checkbox"/> Scuola/Istruzione <input type="checkbox"/> Ospedale, casa di cura o riposo <input type="checkbox"/> Attività industriale <input type="checkbox"/> Attività commerciale	<input type="checkbox"/> Pertinenza agricola (stalla, depositi) <input type="checkbox"/> Servizi per lo sport e il tempo libero <input type="checkbox"/> Struttura militare <input type="checkbox"/> Ricettivo <input type="checkbox"/> Altro:	



Codice ricettore: 250	Comune: Montalto di Castro	N°piani fuori terra: 1
<input type="checkbox"/> Residenza <input type="checkbox"/> Scuola/Istruzione <input type="checkbox"/> Ospedale, casa di cura o riposo <input type="checkbox"/> Attività industriale <input type="checkbox"/> Attività commerciale	<input type="checkbox"/> Pertinenza agricola (stalla, depositi) <input type="checkbox"/> Servizi per lo sport e il tempo libero <input type="checkbox"/> Struttura militare <input type="checkbox"/> Ricettivo <input checked="" type="checkbox"/> Altro:Magazzino	

SCHEDA DI CENSIMENTO DEGLI EDIFICI
 AUTOSTRADA A12 – LOTTO 5A



Codice ricettore: 251	Comune: Montalto di Castro	N°piani fuori terra: 2
<input checked="" type="checkbox"/> Residenza <input type="checkbox"/> Scuola/Istruzione <input type="checkbox"/> Ospedale, casa di cura o riposo <input type="checkbox"/> Attività industriale <input type="checkbox"/> Attività commerciale	<input type="checkbox"/> Pertinenza agricola (stalla, depositi) <input type="checkbox"/> Servizi per lo sport e il tempo libero <input type="checkbox"/> Struttura militare <input type="checkbox"/> Ricettivo <input type="checkbox"/> Altro:	



Codice ricettore: 252	Comune: Montalto di Castro	N°piani fuori terra: 1
<input type="checkbox"/> Residenza <input type="checkbox"/> Scuola/Istruzione <input type="checkbox"/> Ospedale, casa di cura o riposo <input type="checkbox"/> Attività industriale <input type="checkbox"/> Attività commerciale	<input type="checkbox"/> Pertinenza agricola (stalla, depositi) <input type="checkbox"/> Servizi per lo sport e il tempo libero <input type="checkbox"/> Struttura militare <input type="checkbox"/> Ricettivo <input checked="" type="checkbox"/> Altro: Autorimessa	

SCHEDA DI CENSIMENTO DEGLI EDIFICI
 AUTOSTRADA A12 – LOTTO 5A



Codice ricettore: 253	Comune: Montalto di Castro	N°piani fuori terra: 1
<input type="checkbox"/> Residenza <input type="checkbox"/> Scuola/Istruzione <input type="checkbox"/> Ospedale, casa di cura o riposo <input type="checkbox"/> Attività industriale <input type="checkbox"/> Attività commerciale	<input type="checkbox"/> Pertinenza agricola (stalla, depositi) <input type="checkbox"/> Servizi per lo sport e il tempo libero <input type="checkbox"/> Struttura militare <input type="checkbox"/> Ricettivo <input checked="" type="checkbox"/> Altro:Tettoia	



Codice ricettore: 254	Comune: Montalto di Castro	N°piani fuori terra: 2
<input type="checkbox"/> Residenza <input type="checkbox"/> Scuola/Istruzione <input type="checkbox"/> Ospedale, casa di cura o riposo <input type="checkbox"/> Attività industriale <input type="checkbox"/> Attività commerciale	<input type="checkbox"/> Pertinenza agricola (stalla, depositi) <input type="checkbox"/> Servizi per lo sport e il tempo libero <input type="checkbox"/> Struttura militare <input type="checkbox"/> Ricettivo <input checked="" type="checkbox"/> Altro:Rudere	

SCHEDA DI CENSIMENTO DEGLI EDIFICI
 AUTOSTRADA A12 – LOTTO 5A



Codice ricettore: 255	Comune: Montalto di Castro	N°piani fuori terra: 2
<input checked="" type="checkbox"/> Residenza <input type="checkbox"/> Scuola/Istruzione <input type="checkbox"/> Ospedale, casa di cura o riposo <input type="checkbox"/> Attività industriale <input type="checkbox"/> Attività commerciale	<input type="checkbox"/> Pertinenza agricola (stalla, depositi) <input type="checkbox"/> Servizi per lo sport e il tempo libero <input type="checkbox"/> Struttura militare <input type="checkbox"/> Ricettivo <input type="checkbox"/> Altro:	



Codice ricettore: 256	Comune: Montalto di Castro	N°piani fuori terra: 1
<input type="checkbox"/> Residenza <input type="checkbox"/> Scuola/Istruzione <input type="checkbox"/> Ospedale, casa di cura o riposo <input type="checkbox"/> Attività industriale <input type="checkbox"/> Attività commerciale	<input type="checkbox"/> Pertinenza agricola (stalla, depositi) <input type="checkbox"/> Servizi per lo sport e il tempo libero <input type="checkbox"/> Struttura militare <input type="checkbox"/> Ricettivo <input checked="" type="checkbox"/> Altro: Tettoia	

SCHEDA DI CENSIMENTO DEGLI EDIFICI
 AUTOSTRADA A12 – LOTTO 5A



Codice ricettore: 257	Comune: Montalto di Castro	N°piani fuori terra: 2
<input checked="" type="checkbox"/> Residenza <input type="checkbox"/> Scuola/Istruzione <input type="checkbox"/> Ospedale, casa di cura o riposo <input type="checkbox"/> Attività industriale <input type="checkbox"/> Attività commerciale	<input type="checkbox"/> Pertinenza agricola (stalla, depositi) <input type="checkbox"/> Servizi per lo sport e il tempo libero <input type="checkbox"/> Struttura militare <input type="checkbox"/> Ricettivo <input type="checkbox"/> Altro:	



Codice ricettore: 258	Comune: Montalto di Castro	N°piani fuori terra: 1
<input type="checkbox"/> Residenza <input type="checkbox"/> Scuola/Istruzione <input type="checkbox"/> Ospedale, casa di cura o riposo <input type="checkbox"/> Attività industriale <input type="checkbox"/> Attività commerciale	<input checked="" type="checkbox"/> Pertinenza agricola (stalla, depositi) <input type="checkbox"/> Servizi per lo sport e il tempo libero <input type="checkbox"/> Struttura militare <input type="checkbox"/> Ricettivo <input type="checkbox"/> Altro:	

SCHEDA DI CENSIMENTO DEGLI EDIFICI
 AUTOSTRADA A12 – LOTTO 5A



Codice ricettore: 259	Comune: Montalto di Castro	N°piani fuori terra: 2
<input checked="" type="checkbox"/> Residenza <input type="checkbox"/> Scuola/Istruzione <input type="checkbox"/> Ospedale, casa di cura o riposo <input type="checkbox"/> Attività industriale <input type="checkbox"/> Attività commerciale	<input type="checkbox"/> Pertinenza agricola (stalla, depositi) <input type="checkbox"/> Servizi per lo sport e il tempo libero <input type="checkbox"/> Struttura militare <input type="checkbox"/> Ricettivo <input type="checkbox"/> Altro:	



Codice ricettore: 260	Comune: Montalto di Castro	N°piani fuori terra: 1
<input type="checkbox"/> Residenza <input type="checkbox"/> Scuola/Istruzione <input type="checkbox"/> Ospedale, casa di cura o riposo <input type="checkbox"/> Attività industriale <input type="checkbox"/> Attività commerciale	<input checked="" type="checkbox"/> Pertinenza agricola (stalla, depositi) <input type="checkbox"/> Servizi per lo sport e il tempo libero <input type="checkbox"/> Struttura militare <input type="checkbox"/> Ricettivo <input type="checkbox"/> Altro:	

SCHEDA DI CENSIMENTO DEGLI EDIFICI
 AUTOSTRADA A12 – LOTTO 5A



Codice ricettore: 261	Comune: Montalto di Castro	N°piani fuori terra: 1
<input type="checkbox"/> Residenza <input type="checkbox"/> Scuola/Istruzione <input type="checkbox"/> Ospedale, casa di cura o riposo <input type="checkbox"/> Attività industriale <input type="checkbox"/> Attività commerciale	<input checked="" type="checkbox"/> Pertinenza agricola (stalla, depositi) <input type="checkbox"/> Servizi per lo sport e il tempo libero <input type="checkbox"/> Struttura militare <input type="checkbox"/> Ricettivo <input type="checkbox"/> Altro:	



Codice ricettore: 262	Comune: Montalto di Castro	N°piani fuori terra: 1
<input checked="" type="checkbox"/> Residenza <input type="checkbox"/> Scuola/Istruzione <input type="checkbox"/> Ospedale, casa di cura o riposo <input type="checkbox"/> Attività industriale <input type="checkbox"/> Attività commerciale	<input type="checkbox"/> Pertinenza agricola (stalla, depositi) <input type="checkbox"/> Servizi per lo sport e il tempo libero <input type="checkbox"/> Struttura militare <input type="checkbox"/> Ricettivo <input type="checkbox"/> Altro:	

SCHEDA DI CENSIMENTO DEGLI EDIFICI
 AUTOSTRADA A12 – LOTTO 5A



Codice ricettore: 263	Comune: Montalto di Castro	N°piani fuori terra: 1
<input checked="" type="checkbox"/> Residenza <input type="checkbox"/> Scuola/Istruzione <input type="checkbox"/> Ospedale, casa di cura o riposo <input type="checkbox"/> Attività industriale <input type="checkbox"/> Attività commerciale	<input type="checkbox"/> Pertinenza agricola (stalla, depositi) <input type="checkbox"/> Servizi per lo sport e il tempo libero <input type="checkbox"/> Struttura militare <input type="checkbox"/> Ricettivo <input type="checkbox"/> Altro:	



Codice ricettore: 264	Comune: Montalto di Castro	N°piani fuori terra: 1
<input checked="" type="checkbox"/> Residenza <input type="checkbox"/> Scuola/Istruzione <input type="checkbox"/> Ospedale, casa di cura o riposo <input type="checkbox"/> Attività industriale <input type="checkbox"/> Attività commerciale	<input type="checkbox"/> Pertinenza agricola (stalla, depositi) <input type="checkbox"/> Servizi per lo sport e il tempo libero <input type="checkbox"/> Struttura militare <input type="checkbox"/> Ricettivo <input type="checkbox"/> Altro:	

SCHEDA DI CENSIMENTO DEGLI EDIFICI
 AUTOSTRADA A12 – LOTTO 5A



Codice ricettore: 265	Comune: Montalto di Castro	N°piani fuori terra: 2
<input checked="" type="checkbox"/> Residenza <input type="checkbox"/> Scuola/Istruzione <input type="checkbox"/> Ospedale, casa di cura o riposo <input type="checkbox"/> Attività industriale <input type="checkbox"/> Attività commerciale	<input type="checkbox"/> Pertinenza agricola (stalla, depositi) <input type="checkbox"/> Servizi per lo sport e il tempo libero <input type="checkbox"/> Struttura militare <input type="checkbox"/> Ricettivo <input type="checkbox"/> Altro:	



Codice ricettore: 266	Comune: Montalto di Castro	N°piani fuori terra: 1
<input type="checkbox"/> Residenza <input type="checkbox"/> Scuola/Istruzione <input type="checkbox"/> Ospedale, casa di cura o riposo <input type="checkbox"/> Attività industriale <input type="checkbox"/> Attività commerciale	<input checked="" type="checkbox"/> Pertinenza agricola (stalla, depositi) <input type="checkbox"/> Servizi per lo sport e il tempo libero <input type="checkbox"/> Struttura militare <input type="checkbox"/> Ricettivo <input type="checkbox"/> Altro:	

SCHEDA DI CENSIMENTO DEGLI EDIFICI
 AUTOSTRADA A12 – LOTTO 5A



Codice ricettore: 267	Comune: Montalto di Castro	N°piani fuori terra: 2
<input checked="" type="checkbox"/> Residenza <input type="checkbox"/> Scuola/Istruzione <input type="checkbox"/> Ospedale, casa di cura o riposo <input type="checkbox"/> Attività industriale <input type="checkbox"/> Attività commerciale	<input type="checkbox"/> Pertinenza agricola (stalla, depositi) <input type="checkbox"/> Servizi per lo sport e il tempo libero <input type="checkbox"/> Struttura militare <input type="checkbox"/> Ricettivo <input type="checkbox"/> Altro:	



Codice ricettore: 268	Comune: Montalto di Castro	N°piani fuori terra: 1
<input type="checkbox"/> Residenza <input type="checkbox"/> Scuola/Istruzione <input type="checkbox"/> Ospedale, casa di cura o riposo <input type="checkbox"/> Attività industriale <input type="checkbox"/> Attività commerciale	<input checked="" type="checkbox"/> Pertinenza agricola (stalla, depositi) <input type="checkbox"/> Servizi per lo sport e il tempo libero <input type="checkbox"/> Struttura militare <input type="checkbox"/> Ricettivo <input type="checkbox"/> Altro:	

SCHEDA DI CENSIMENTO DEGLI EDIFICI
 AUTOSTRADA A12 – LOTTO 5A



Codice ricettore: 269	Comune: Capalbio	N°piani fuori terra: 1
<input checked="" type="checkbox"/> Residenza <input type="checkbox"/> Scuola/Istruzione <input type="checkbox"/> Ospedale, casa di cura o riposo <input type="checkbox"/> Attività industriale <input type="checkbox"/> Attività commerciale	<input type="checkbox"/> Pertinenza agricola (stalla, depositi) <input type="checkbox"/> Servizi per lo sport e il tempo libero <input type="checkbox"/> Struttura militare <input type="checkbox"/> Ricettivo <input type="checkbox"/> Altro:	



Codice ricettore: 270	Comune: Capalbio	N°piani fuori terra: 2
<input checked="" type="checkbox"/> Residenza <input type="checkbox"/> Scuola/Istruzione <input type="checkbox"/> Ospedale, casa di cura o riposo <input type="checkbox"/> Attività industriale <input type="checkbox"/> Attività commerciale	<input type="checkbox"/> Pertinenza agricola (stalla, depositi) <input type="checkbox"/> Servizi per lo sport e il tempo libero <input type="checkbox"/> Struttura militare <input type="checkbox"/> Ricettivo <input type="checkbox"/> Altro:	