

Il presente disegno e' di proprieta' aziendale - Lo Societa' tutelera' i propri diritti o termine di legge.

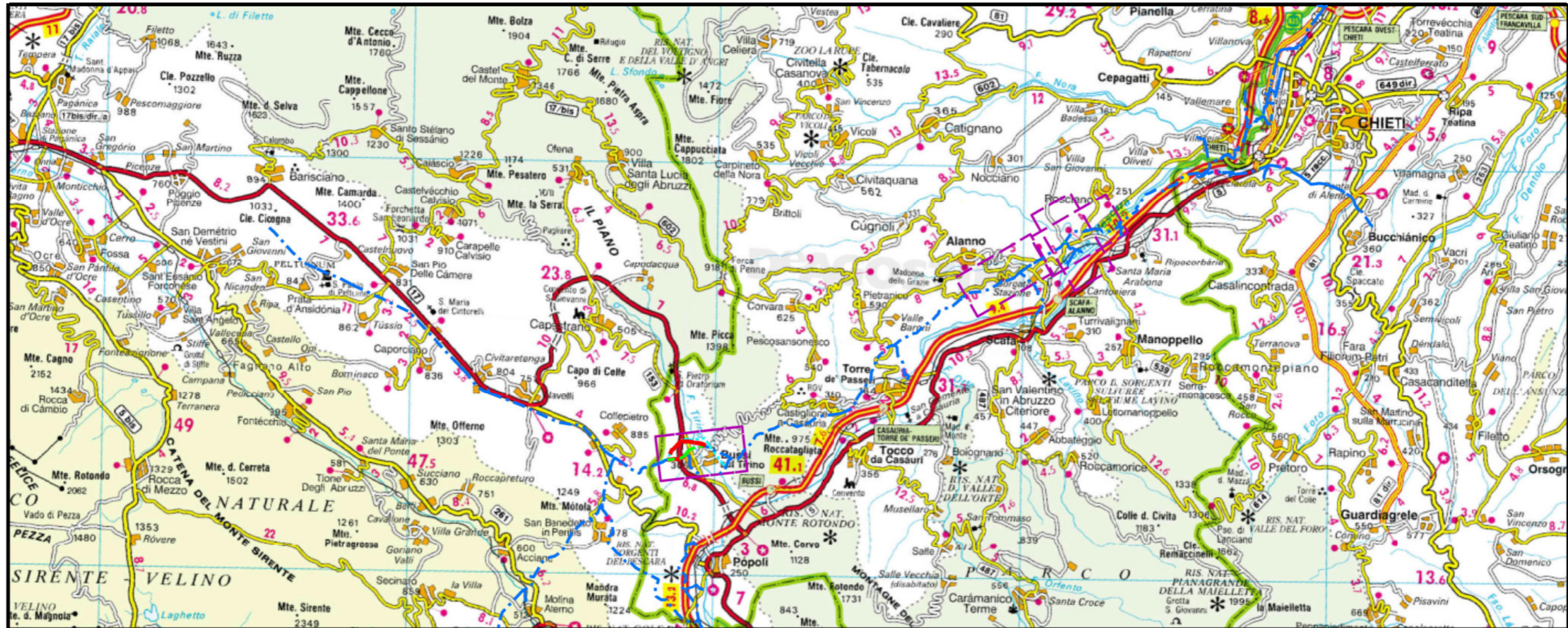

COROGRAFIA Scala 1:200.000



2	31/07/2018	EMISSIONE PER PERMESSI - AGGIORNAMENTO	L. TOMASUCCI	- D. AIUDI	FR. FERRINI
1	17/11/2017	EMISSIONE PER PERMESSI	G. GALIZOLI	- D. AIUDI	FR. FERRINI
0	10/10/2017	EMISSIONE PER COMMENTI	G. GALIZOLI	- D. AIUDI	FR. FERRINI
INDICE	DATA	REVISIONI	ELABORATO	VERIFICATO	APPROVATO
		PROGETTISTA  Rif.TFM: 011-PJ12-003-20-DT-D-5202		Dis. <b>20-DT-D-5202</b>	
				Fg. 1 di 7	
Met. CHIETI-RIETI DN 400 (16"), DP 75 bar VARIANTI PER PIGGABILITA'			Comm. <b>NR/17075</b>		
			Sostituisce il ..... Sostituito dal .....		

Met. CHIETI-RIETI  
DN 400 (16"), DP 75 bar  
VARIANTI PER PIGGABILITA'

2	31/07/18	EMISSIONE PER PERMESSI - AGGIORNAMENTO	L.TOMASUCC	H. D. AIUDI	FR. FERRINI
1	17/11/17	EMISSIONE PER PERMESSI	G.GALLIZIOLI	H. D. AIUDI	FR. FERRINI
INDICE	DATA	REVISIONI	ELABORATO	VERIFICATO	APPROVATO

Foglio  
2  
di 7  
Scala  
1:10000

STRUMENTI DI TUTELA E DI PIANIFICAZIONE NAZIONALE



Rif.TFM: 011-PJ12-003-20-DT-D-5202

Dis. 20-DT-D-5202

Comm. NR/17075

CTR 361090

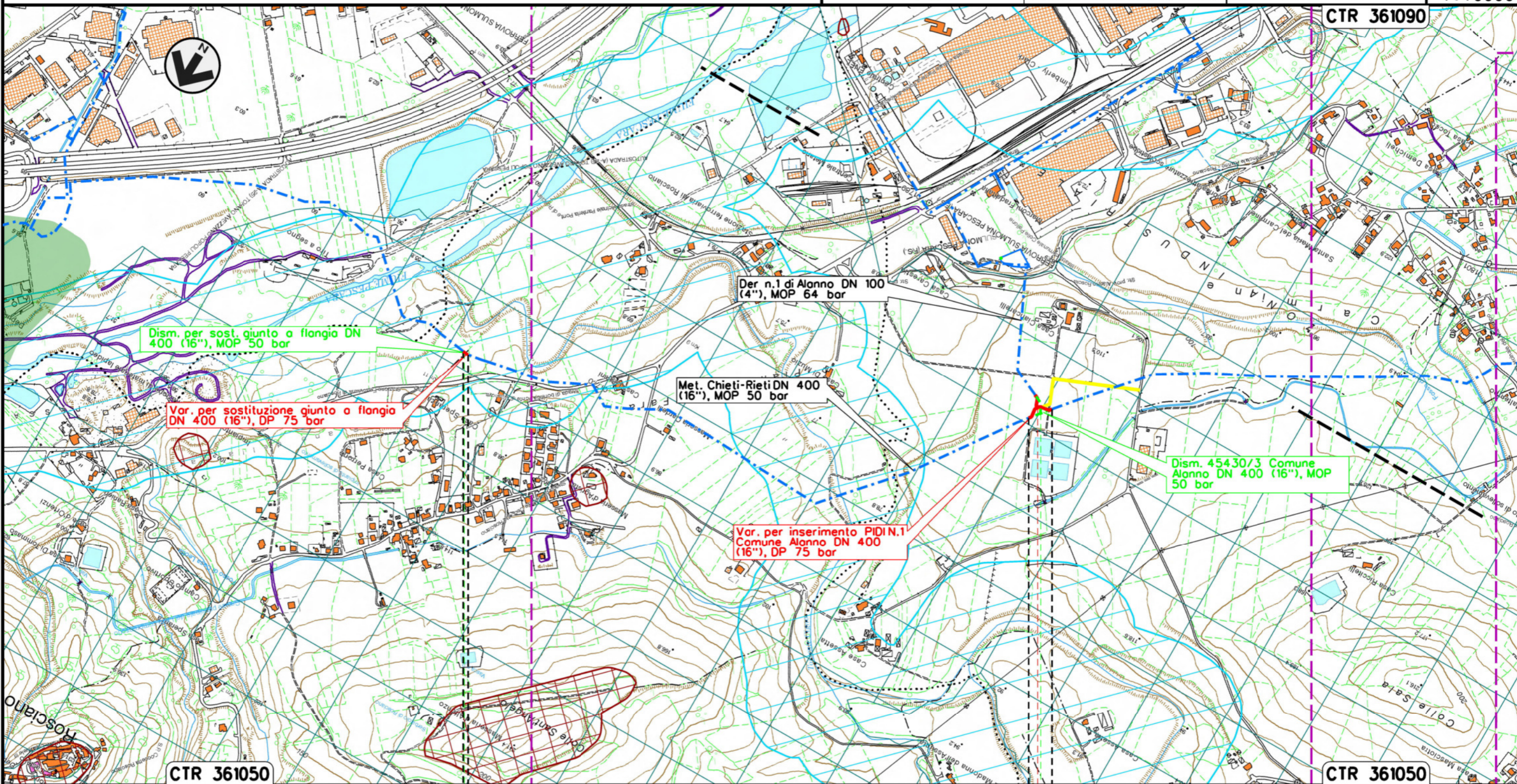

CTR 361050

CTR 361050

0+000 0+015

0+000 0+078

- ROSCIANO
- PESCARA

- ALANNO
- PESCARA

P.S.E.T. n. 45430/2A

P.I.D.I. N.1

P.I.D.I. n. 45430/3

Il presente disegno e' di proprieta' aziendale - La Societa' tutelera' i propri diritti a termine di legge.

Met. CHIETI-RIETI  
DN 400 (16"), DP 75 bar  
VARIANTI PER PIGGABILITA'

2	31/07/18	EMISSIONE PER PERMESSI - AGGIORNAMENTO
1	17/11/17	EMISSIONE PER PERMESSI
INDICE	DATA	REVISIONI

L.TOMASUCC	H. D. AIUDI	FR. FERRINI
G.GALLIZIOLI	H. D. AIUDI	FR. FERRINI
ELABORATO	VERIFICATO	APPROVATO

Foglio  
**3**  
di 7  
Scala  
1:10000

STRUMENTI DI TUTELA E DI PIANIFICAZIONE NAZIONALE



Dis. 20-DT-D-5202  
Comm. NR/17075

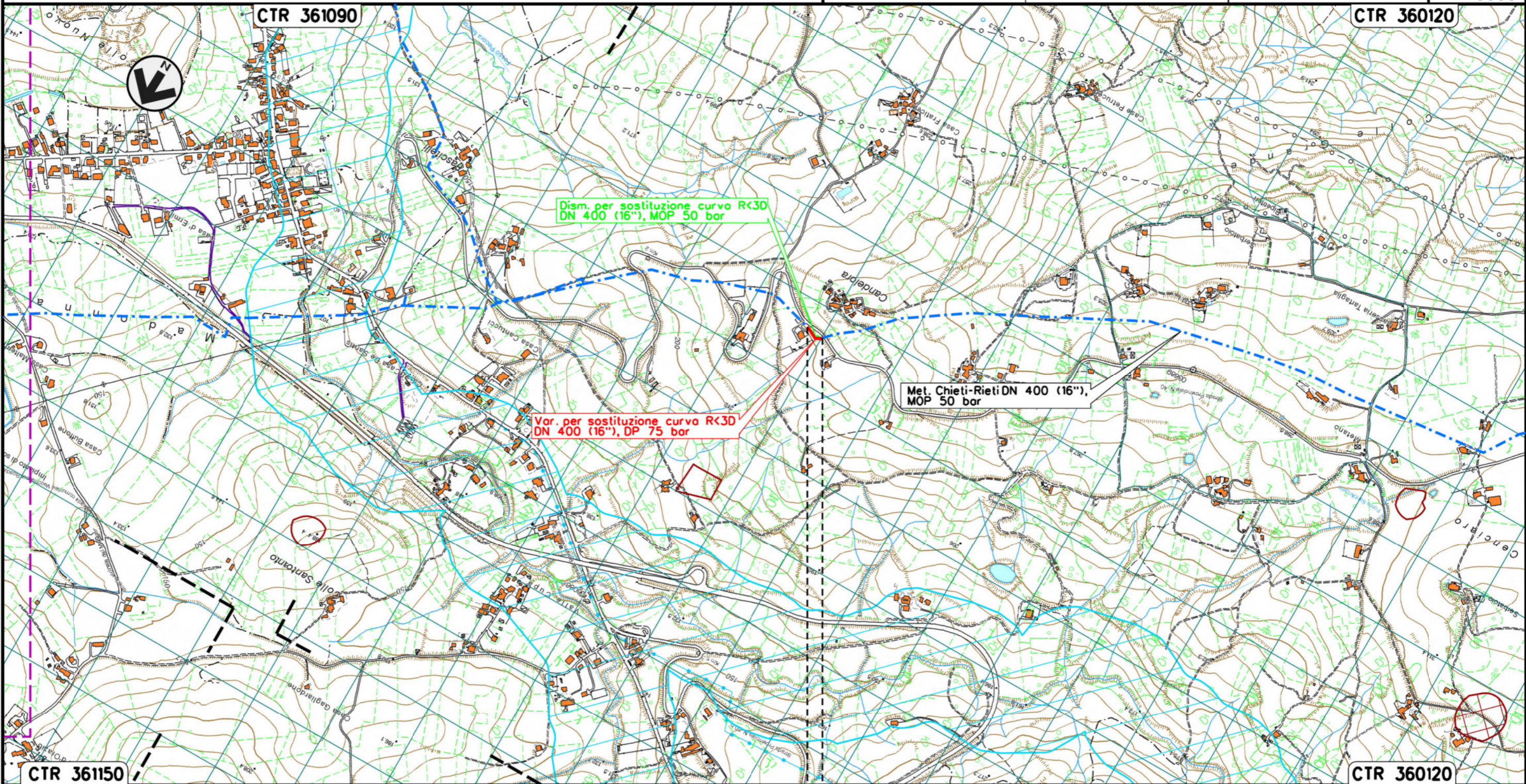

0+000 0+055

- ALANNO
- PESCARA

Il presente disegno e' di proprieta' aziendale - La Societa' tutelera' i propri diritti a termine di legge.

Met. CHIETI-RIETI  
DN 400 (16"), DP 75 bar  
VARIANTI PER PIGGABILITA'

2	31/07/18	EMISSIONE PER PERMESSI - AGGIORNAMENTO
1	17/11/17	EMISSIONE PER PERMESSI
INDICE	DATA	REVISIONI

L.TOMASUCC	H. D. AIUDI	FR. FERRINI
G.GALLIZIOLI	H. D. AIUDI	FR. FERRINI
ELABORATO	VERIFICATO	APPROVATO

Foglio  
4  
di 7  
Scala  
1:10000

STRUMENTI DI TUTELA E DI PIANIFICAZIONE NAZIONALE



Dis. 20-DT-D-5202  
Comm. NR/17075

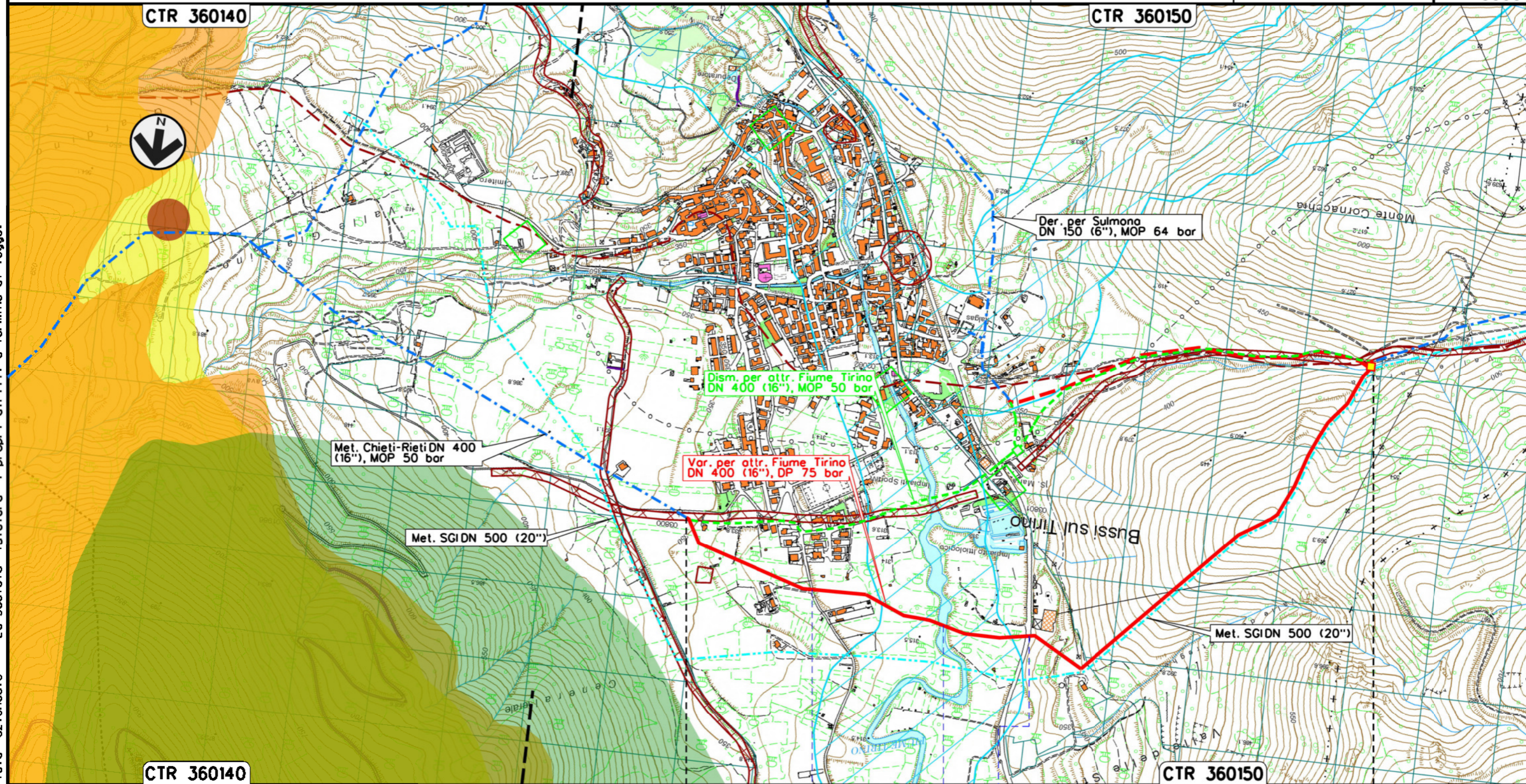

0+000 2+239

BUSSISUL TIRINO  
PESCARA

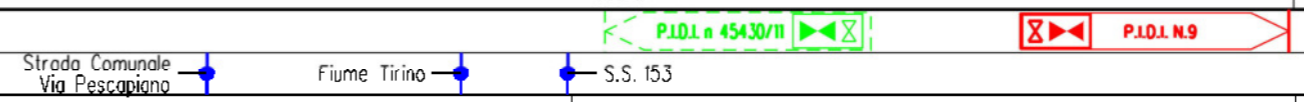

Il presente disegno e' di proprieta' aziendale - La Societa' tutelera' i propri diritti a termine di legge.

Met. CHIETI-RIETI  
DN 400 (16"), DP 75 bar  
VARIANTI PER PIGGABILITA'

2	31/07/18	EMISSIONE PER PERMESSI - AGGIORNAMENTO
1	17/11/17	EMISSIONE PER PERMESSI
INDICE	DATA	REVISIONI

L.TOMASUCC	H. D. AIUDI	FR. FERRINI
G.GALLIZIOLI	H. D. AIUDI	FR. FERRINI
ELABORATO	VERIFICATO	APPROVATO

Foglio  
**5**  
di 7  
Scala  
**1:10000**

STRUMENTI DI TUTELA E DI PIANIFICAZIONE NAZIONALE



Ri.F.TFM: 011-PJ12-003-20-DT-D-5202

Dis. 20-DT-D-5202  
Comm. NR/17075

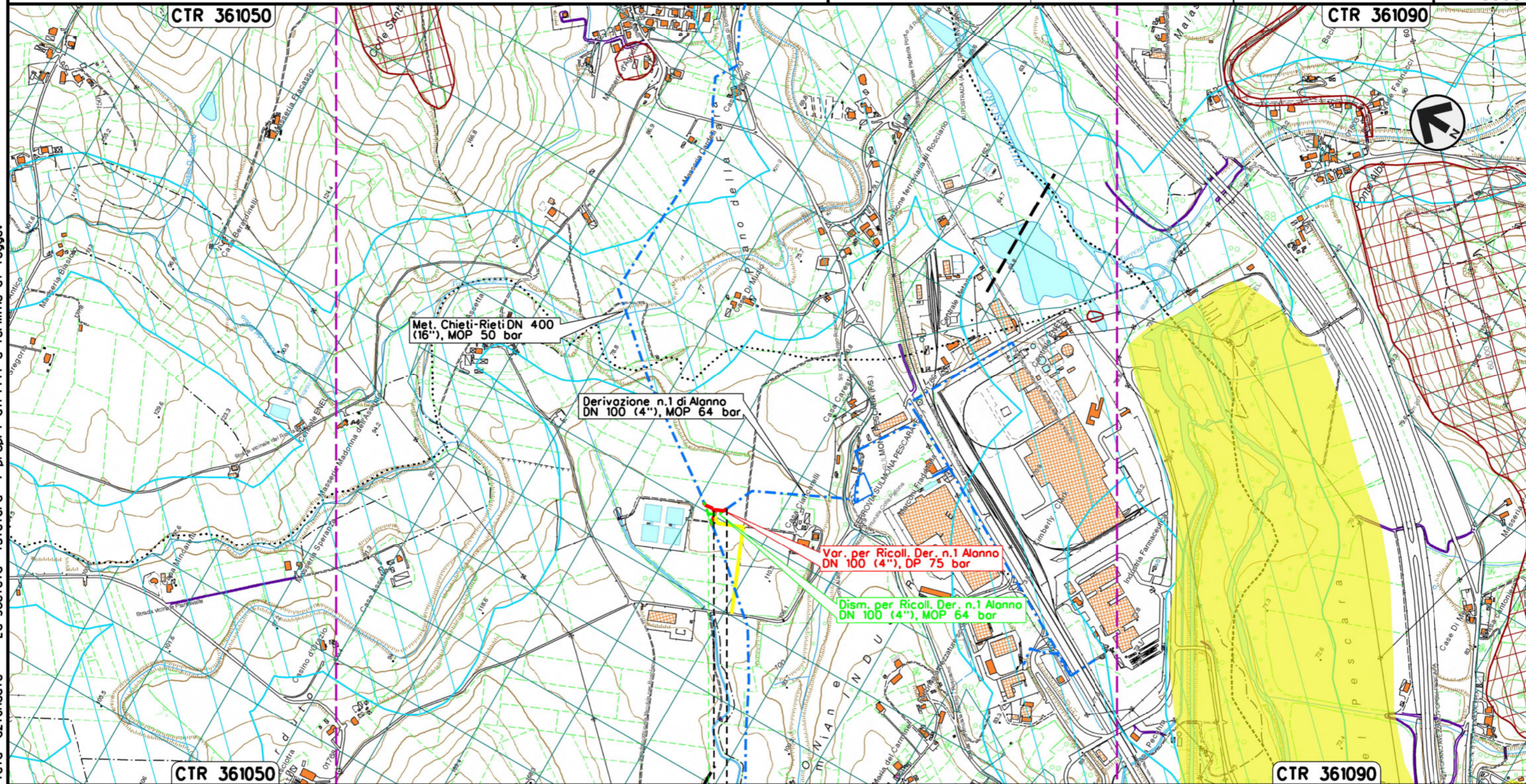

0 + 000 0 + 036

- ALANNO
- PESCARA



Il presente disegno e' di proprieta' aziendale - La Societa' tutelera' i propri diritti a termine di legge.

Met. CHIETI-RIETI  
DN 400 (16"), DP 75 bar  
VARIANTI PER PIGGABILITA'

STRUMENTI DI TUTELA E DI PIANIFICAZIONE NAZIONALE

2	31/07/18	EMISSIONE PER PERMESSI - AGGIORNAMENTO	L. TOMASUCCI	H. D. AIUDI	FR. FERRINI
1	17/11/17	EMISSIONE PER PERMESSI	G. GALLIZIOLI	H. D. AIUDI	FR. FERRINI
INDICE	DATA	REVISIONI	ELABORATO	VERIFICATO	APPROVATO

Foglio  
6  
di 7  
Scala  
1:10000



Rif. F.M.: 011-PJ12-003-20-DT-D-5202

Dis. 20-DT-D-5202

Comm. NR/17075

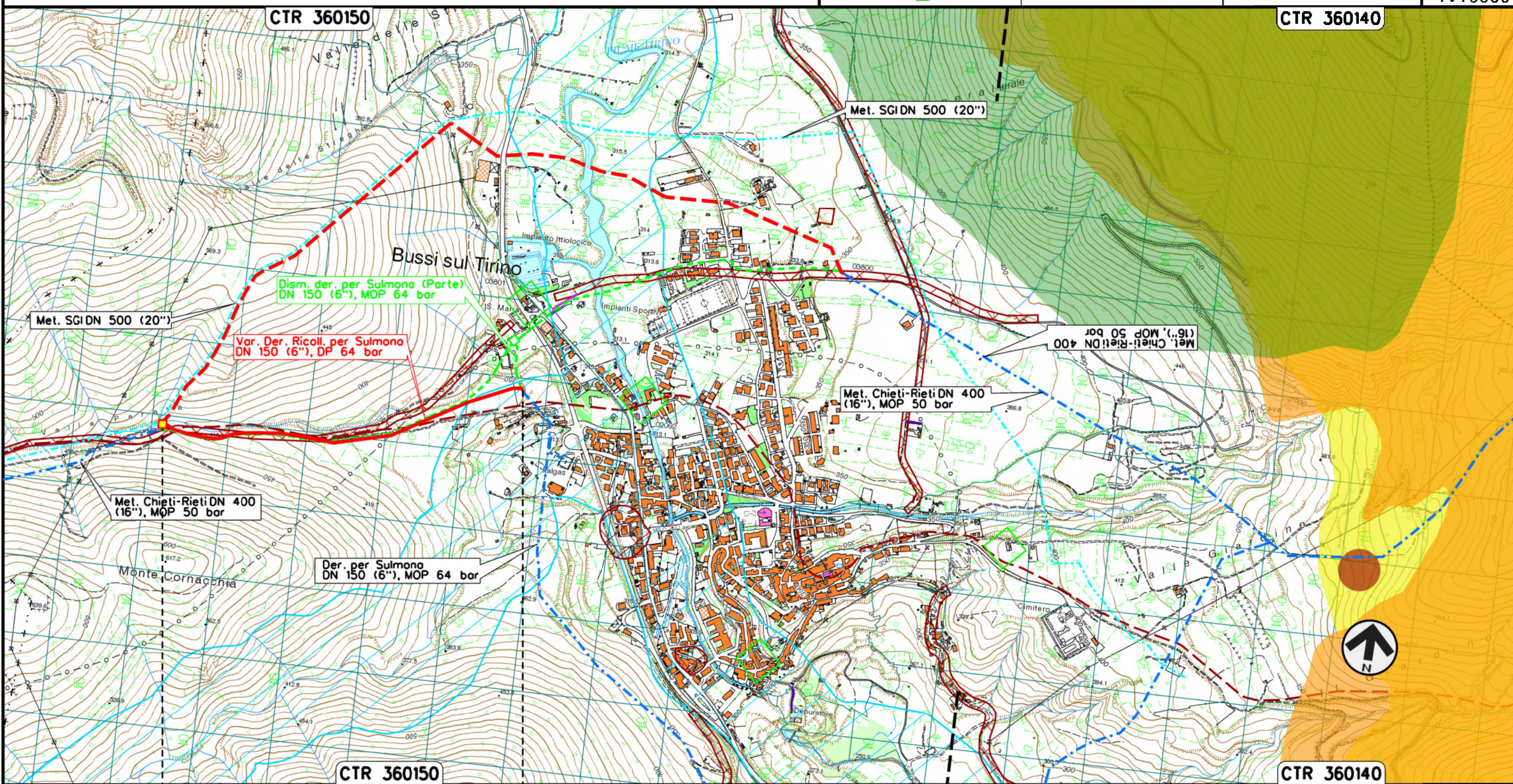

0+000

0+964

BUSSISUL TIRINO  
PESCARA



Il presente disegno e' di proprieta' aziendale - La Societa' tutelera' i propri diritti o termine di legge.

STRUMENTI DI TUTELA E DI PIANIFICAZIONE NAZIONALE



Dis. 20-DT-D-5202  
Comm. NR/17075

LEGENDA

SIMBOLOGIA CARTOGRAFICA

- |  |   |  |   |
|--|---|--|---|
|  | Metanodotto in progetto                           |  | Altri metanodotti in progetto                             |
|  | Metanodotti in esercizio                          |  | Gallerie, Tunnel, Mini-Microtunnel, Raise Boring e T.O.C. |
|  | Metanodotti da porre fuori esercizio e recuperare |  | Impianti di linea in progetto                             |
|  | Aree impianti stacco-terminale in progetto        |  | Impianti di linea su rete in esercizio                    |
|  | Aree impianti stacco-terminale esistenti          |  | Impianti di linea da porre fuori esercizio e recuperare   |
|  | Piazzola di stoccaggio tubazioni                  |  | Depositi temporanei                                       |
|  | Strada di accesso all'impianto                    |  | Strade di accesso provvisorio                             |
|  | Adeguamento strade esistenti                      |  |   |
|  | Limite sovrapposizione fogli                      |  |   |
|  | Altre condotte di terzi                           |  |   |

SIMBOLOGIA MECCANICA

- |  |  |
|--|--|
|  | Punto di intercettazione di linea (P.I.L.)                                       |
|  | Punto di intercettazione di derivazione importante (P.I.D.I.)                    |
|  | Punto di intercettazione di derivazione semplice con stacco da P.I.L. (P.I.D.S.) |
|  | Punto di intercettazione e derivazione semplice con stacco da Linea (P.I.D.S.)   |
|  | Punto di intercettazione con discaggio di allacciamento (P.I.D.A.)               |
|  | Punto predisposto per il discaggio di allacciamento (P.P.D.A.)                   |
|  | Punto di sezionamento elettrico terminale (P.S.E.T.)                             |
|  | Stazione predisposta per lancio e ricevimento PIG                                |
|  | Impianto di riduzione/regolazione della pressione                                |

SIMBOLOGIA TEMATICA

- |  |   |
|--|---|
|  | VINCOLO IDROGEOLOGICO (R.D. 30/12/1923 n. 3267)   |
| Rete Natura 2000   |   |
|  | SIC   |
|  | ZPS   |
| Aree tutelate per legge (Art. 136 e 142 del D. Lgs. 42/2004) |   |
|  | Art. 136 lett. c) e d) beni d'insieme: vaste localita' con valore estetico tradizionale, bellezze panoramiche   |
|  | Art. 142 lett. b) i territori contermini ai laghi compresi in una fascia della profondita' di 300 metri dalla linea di battigia                           |
|  | Art. 142 lett. c) I fiumi, i torrenti, i corsi d'acqua e le relative sponde o piedi degli argini per una fascia di 150 metri ciascuna                     |
|  | Art. 142 lett. g) i territori coperti da foreste e da boschi, ancorche' percorsi o danneggiati dal fuoco, e quelli sottoposti a vincolo di rimboschimento |
|  | Art. 142 m) le zone di interesse archeologico   |
| Aree tutelate per legge (Art. 146 del D. Lgs. 42/2004)       |   |
|  | Beni monumentali (vincolo ex. RD n. 1089/39)  |

Il presente disegno è di proprietà aziendale - La Società tutelera i propri diritti a termine di legge.

Progressiva chilometrica	N.
Comuni	
Province	
Impianti	
Attraversamenti	
Strade - Piste - Piazzole tubazioni	
Allargamenti	