

COROGRAFIA Scala 1:200.000



2	31/07/2018	EMISSIONE PER PERMESSI - AGGIORNAMENTO	L. IOMASJCCI	H. D. AIUDI	FR FERR \						
1	17/11/2017	EMISSIONE PER PERMESSI	T. CAM_\LONI	H. D. AIUDI	FR FERR \						
INDICE	DATA	REVISIONI	ELABORATO	VERIFICATO	APPROVATO						
 		PROGETTISTA Rif.TFM: 011-PJ12-003-20-DT-D-5207		Dis. 20-DT-D-5207 Fg. 1 di 7							
		Met. CHIETI-RIETI DN 400 (16"), DP 75 bar VARIANTI PER PIGGABILITA'				Comm. NR/17075 INDICE <table border="1" style="display: inline-table; vertical-align: middle;"> <tr><td>1</td><td>2</td><td></td><td></td><td></td><td></td></tr> </table>		1	2		
1	2										
TRACCIATO DI PROGETTO CON USO DEL SUOLO					Scala 1:10000 Sostituisce il Sostituito dal						

Met. CHIETI-RIETI
DN 400 (16"), DP 75 bar
VARIANTI PER PIGGABILITA'

TRACCIATO DI PROGETTO CON USO DEL SUOLO

2	31/07/18	EMISSIONE PER PERMESSI - AGGIORNAMENTO	L. TOMASUCC	H. D. AIUDI	FR. FERRINI
1	17/11/17	EMISSIONE PER PERMESSI	T. CAMILLON	H. D. AIUDI	FR. FERRINI
INDICE	DATA	REVISIONI	ELABORATO	VERIFICATO	APPROVATO
			Dis.	20-DT-D-5207	
			Comm.	NR/17075	

Foglio
2
di 7
Scala
1:10000



CTR 361090

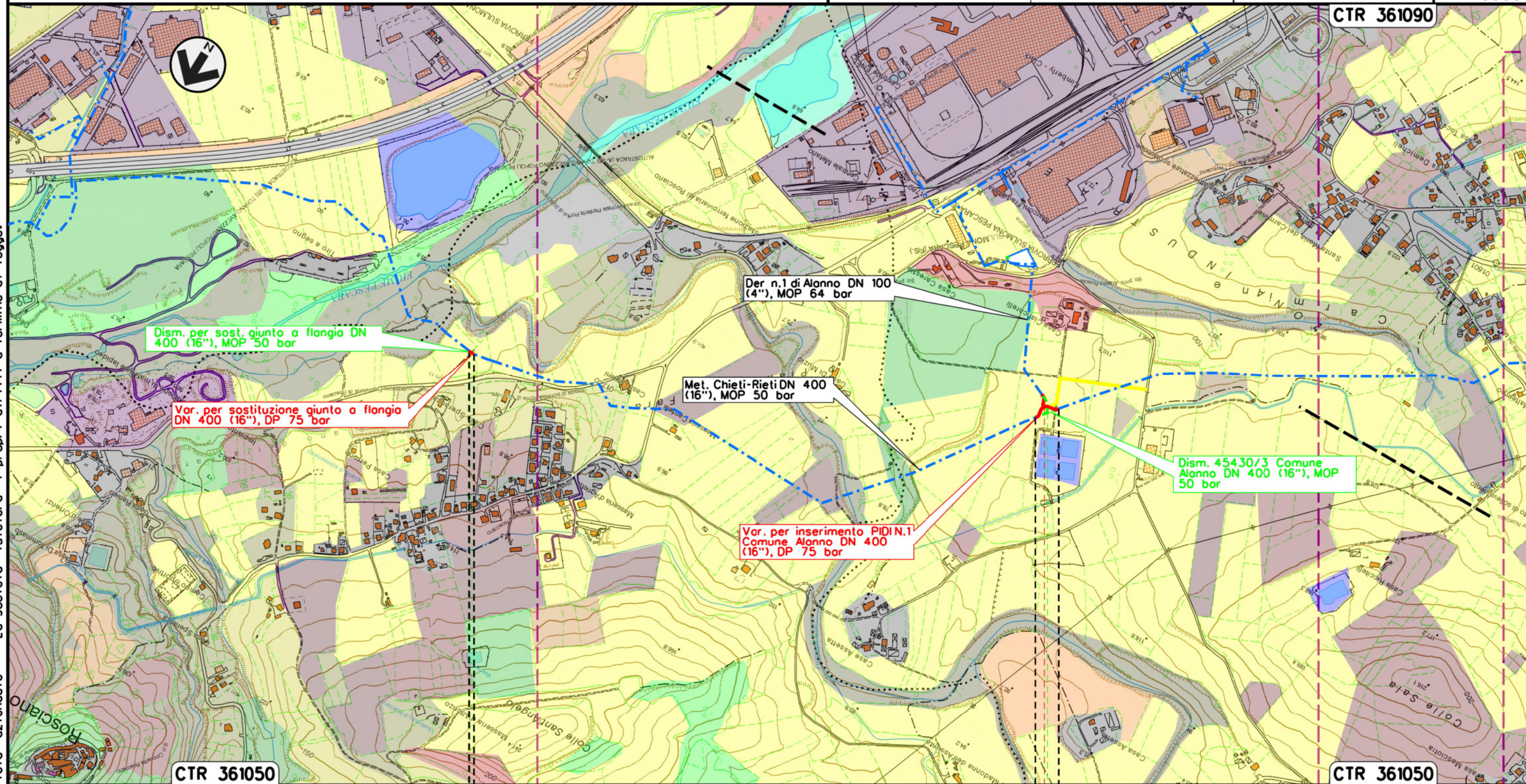

Il presente disegno e' di proprieta' aziendale - La Societa' tutelera' i propri diritti a termine di legge.

0+000 0+015

0+000 0+078

ROSCIANO
PESCARA

ALANNO
PESCARA

P.S.E.T. n. 45430/2A

P.I.D.I. N.1

P.I.D.I. n. 45430/3

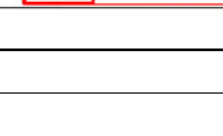

Met. CHIETI-RIETI
DN 400 (16"), DP 75 bar
VARIANTI PER PIGGABILITA'

2	31/07/18	EMISSIONE PER PERMESSI - AGGIORNAMENTO
1	17/11/17	EMISSIONE PER PERMESSI
INDICE	DATA	REVISIONI

L. TOMASUCC	H. D. AIUDI	FR. FERRINI
T. CAMILLON	H. D. AIUDI	FR. FERRINI
ELABORATO	VERIFICATO	APPROVATO

Foglio
3
di 7
Scala
1:10000

TRACCIATO DI PROGETTO CON USO DEL SUOLO



Rif.TFM: 011-PJ12-003-20-DT-D-5207

Dis. 20-DT-D-5207

Comm. NR/17075

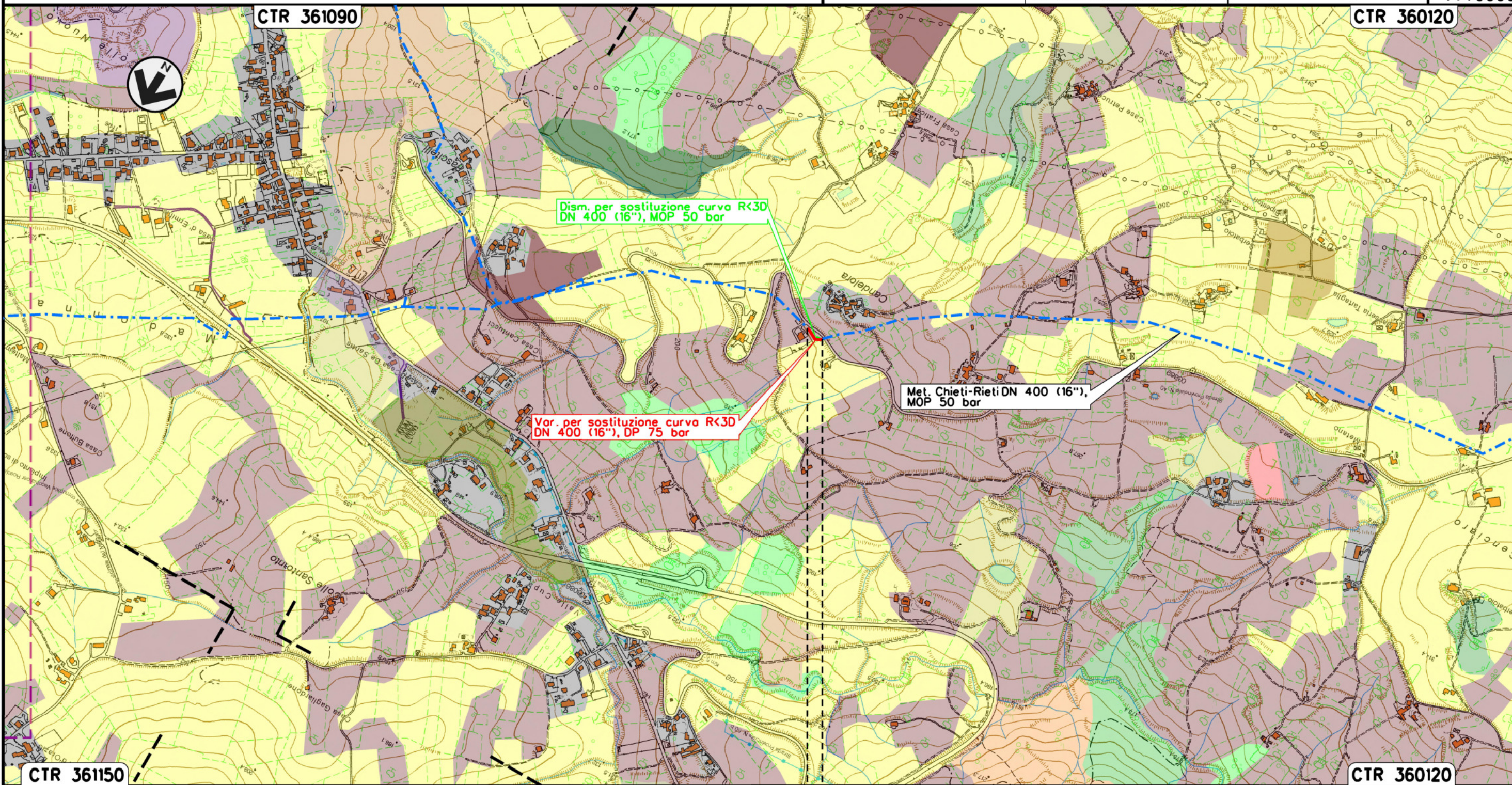

Dism. per sostituzione curva R<30
DN 400 (16"), MOP 50 bar

Var. per sostituzione curva R<30
DN 400 (16"), DP 75 bar

Met. Chieti-Rieti DN 400 (16"),
MOP 50 bar

Il presente disegno e' di proprieta' aziendale - La Societa' tutelera' i propri diritti o termine di legge.

0+000 0+055

- ALANNO
- PESCARA

Met. CHIETI-RIETI
DN 400 (16"), DP 75 bar
VARIANTI PER PIGGABILITA'

2	31/07/18	EMISSIONE PER PERMESSI - AGGIORNAMENTO	L. TOMASUCC	H. D. AIUDI	FR. FERRINI
1	17/11/17	EMISSIONE PER PERMESSI	T. CAMILLON	H. D. AIUDI	FR. FERRINI
INDICE	DATA	REVISIONI	ELABORATO	VERIFICATO	APPROVATO
			Dis.	20-DT-D-5207	
			Comm.	NR/17075	

Foglio
4
di 7
Scala
1:10000

TRACCIATO DI PROGETTO CON USO DEL SUOLO

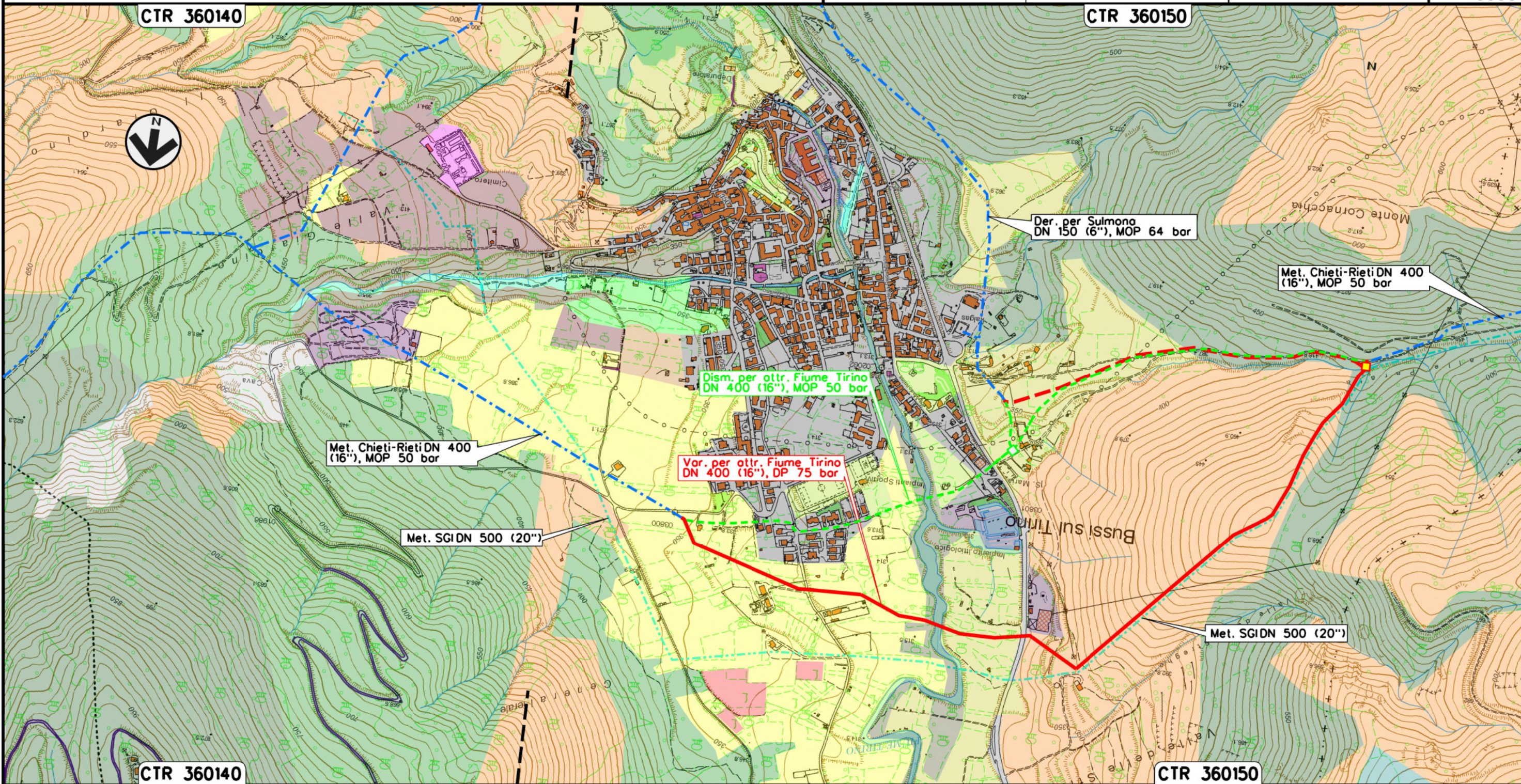

0+000 2+239

BUSSI SUL TIRINO
PESCARA

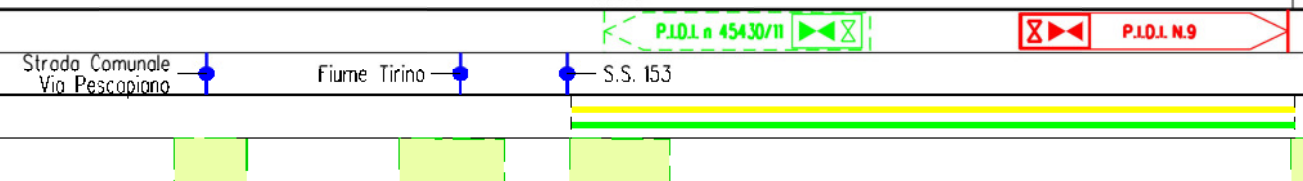

Il presente disegno e' di proprieta' aziendale - La Societa' tutelera' i propri diritti a termine di legge.

Met. CHIETI-RIETI
DN 400 (16"), DP 75 bar
VARIANTI PER PIGGABILITA'

TRACCIATO DI PROGETTO CON USO DEL SUOLO

2	31/07/18	EMISSIONE PER PERMESSI - AGGIORNAMENTO	L. TOMASUCC	H. D. AIUDI	FR. FERRINI	
1	17/11/17	EMISSIONE PER PERMESSI	T. CAMILLON	H. D. AIUDI	FR. FERRINI	
INDICE	DATA	R E V I S I O N I		ELABORATO	VERIFICATO	APPROVATO
			Dis.	20-DT-D-5207		
			Comm.	NR/17075		

Foglio
5
di 7
Scala
1:10000



Rif.TFM: 011-PJ12-003-20-DT-D-5207

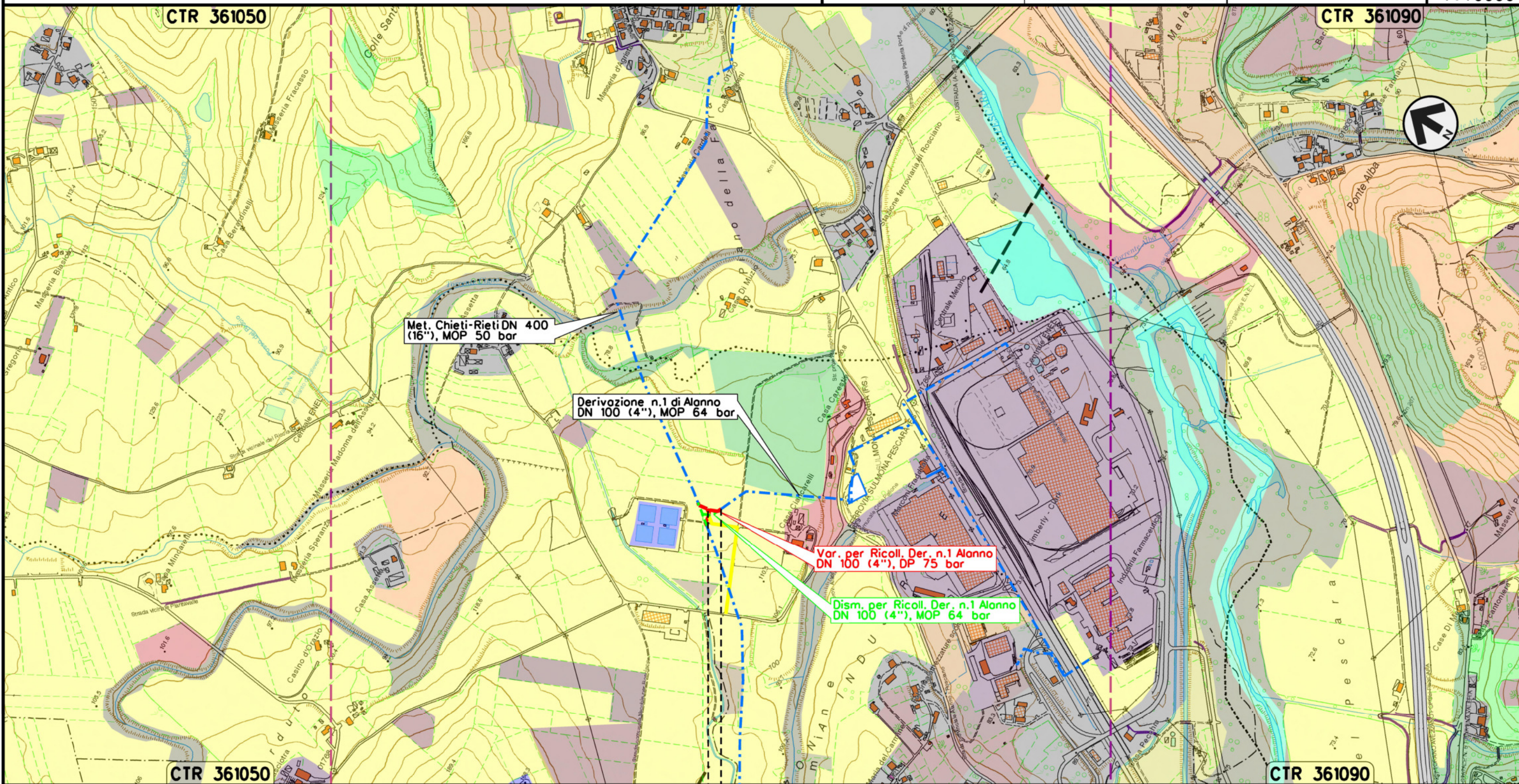

0 + 000 0 + 036

- ALANNO
- PESCARA



Il presente disegno e' di proprieta' aziendale - La Societa' tutelera' i propri diritti a termine di legge.

Met. CHIETI-RIETI
DN 400 (16"), DP 75 bar
VARIANTI PER PIGGABILITA'

TRACCIATO DI PROGETTO CON USO DEL SUOLO

2	31/07/18	EMISSIONE PER PERMESSI - AGGIORNAMENTO	L. TOMASUCC	H. D. AIUDI	FR. FERRINI
1	17/11/17	EMISSIONE PER PERMESSI	T. CAMILLON	H. D. AIUDI	FR. FERRINI
INDICE	DATA	REVISIONI	ELABORATO	VERIFICATO	APPROVATO
			Dis.	20-DT-D-5207	
			Comm.	NR/17075	

Foglio
6
di 7
Scala
1:10000



Ri f. TFM: 011-PJ12-003-20-DT-D-5207

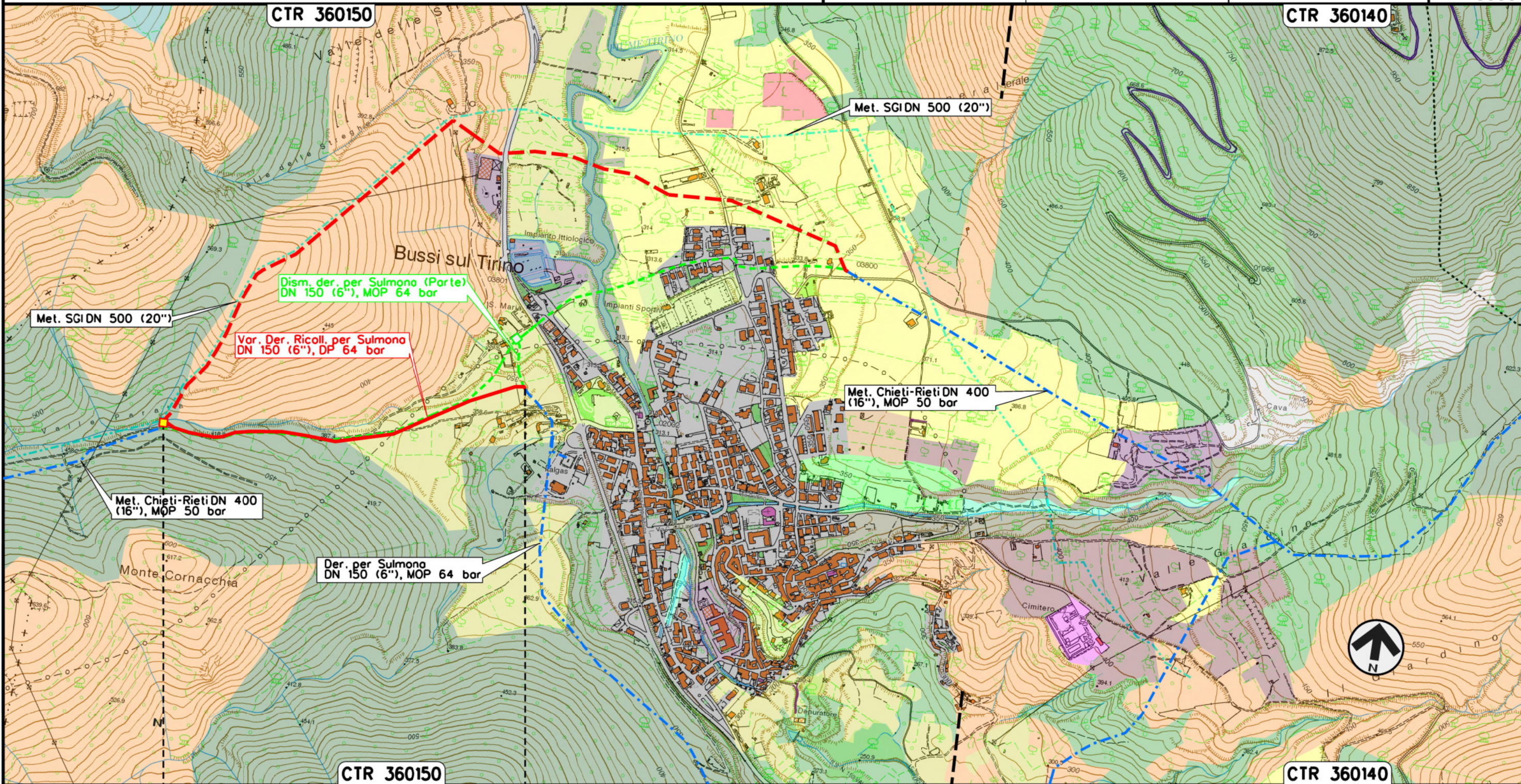

0+000

0+964

BUSSI SUL TIRINO
PESCARA



Il presente disegno e' di proprieta' aziendale - La Societa' tutelera' i propri diritti a termine di legge.

TRACCIATO DI PROGETTO CON USO DEL SUOLO



Dis. **20-DT-D-5207**
Comm. **NR/17075**

LEGENDA

SIMBOLOGIA CARTOGRAFICA

- | | | | |
|--|---|--|---|
| | Metanodotto in progetto | | Altri metanodotti in progetto |
| | Metanodotti in esercizio | | Gallerie, Tunnel, Mini-Microtunnel, Raise Boring e T.O.C. |
| | Metanodotti da porre fuori esercizio e recuperare | | Impianti di linea in progetto |
| | Aree impianti stacco-terminale in progetto | | Impianti di linea su rete in esercizio |
| | Aree impianti stacco-terminale esistenti | | Impianti di linea da porre fuori esercizio e recuperare |
| | Piazzola di stoccaggio tubazioni | | Depositi temporanei |
| | Strada di accesso all'impianto | | Strade di accesso provvisorio |
| | Adeguamento strade esistenti | | |
| | Limite sovrapposizione fogli | | |
| | Altre condotte di terzi | | |

SIMBOLOGIA MECCANICA

- | | |
|--|--|
| | Punto di intercettazione di linea (P.I.L.) |
| | Punto di intercettazione di derivazione importante (P.I.D.I.) |
| | Punto di intercettazione di derivazione semplice con stacco da P.I.L. (P.I.D.S.) |
| | Punto di intercettazione e derivazione semplice con stacco da Linea (P.I.D.S.) |
| | Punto di intercettazione con discaggio di allacciamento (P.I.D.A.) |
| | Punto predisposto per il discaggio di allacciamento (P.P.D.A.) |
| | Punto di sezionamento elettrico terminale (P.S.E.T.) |
| | Stazione predisposta per lancio e ricevimento PIG |
| | Impianto di riduzione/regolazione della pressione |

SIMBOLOGIA TEMATICA

- | | | | |
|--|--|--|--|
| | Zone residenziali a tessuto continuo | | Boschi di conifere |
| | Tessuto urbano discontinuo | | Boschi misti di conifere e latifoglie |
| | Aree industriali, commerciali e dei servizi pubblici e privati | | Boschi di latifoglie |
| | Aree in costruzione | | Bacini con prevalente utilizzo per scopi irrigui |
| | Aree Estrattive | | Fiumi, Torrenti e Fossi |
| | Discariche | | Formazioni riparie |
| | Cimiteri | | Seminativi |
| | Reti Stradali, ferrovie e infrastrutture tecniche | | Colture agrarie con spazi naturali importanti |
| | Aree verdi urbane | | Colture annuali associate a colture permanenti |
| | Rocce nude | | Frutteti e frutti minori |
| | Vegetazione in evoluzione | | Oliveti |
| | Formazioni prative | | Colture orticole e vivai |
| | Aree a pascolo naturale e praterie | | Altre colture permanenti |
| | Brughiere e cespuglieti | | Sistemi colturali particellari e complessi |
| | Boschi di conifere | | Vigneti |

Il presente disegno è di proprietà aziendale - La Società tutelera i propri diritti a termine di legge.

Progressiva chilometrica	N.
Comuni	
Province	
Impianti	
Attraversamenti	
Strade - Piste - Piazzole tubazioni	
Allargamenti	