

Il presente disegno e' di proprieta' aziendale - Lo Societa' tutelera' i propri diritti o termine di legge.

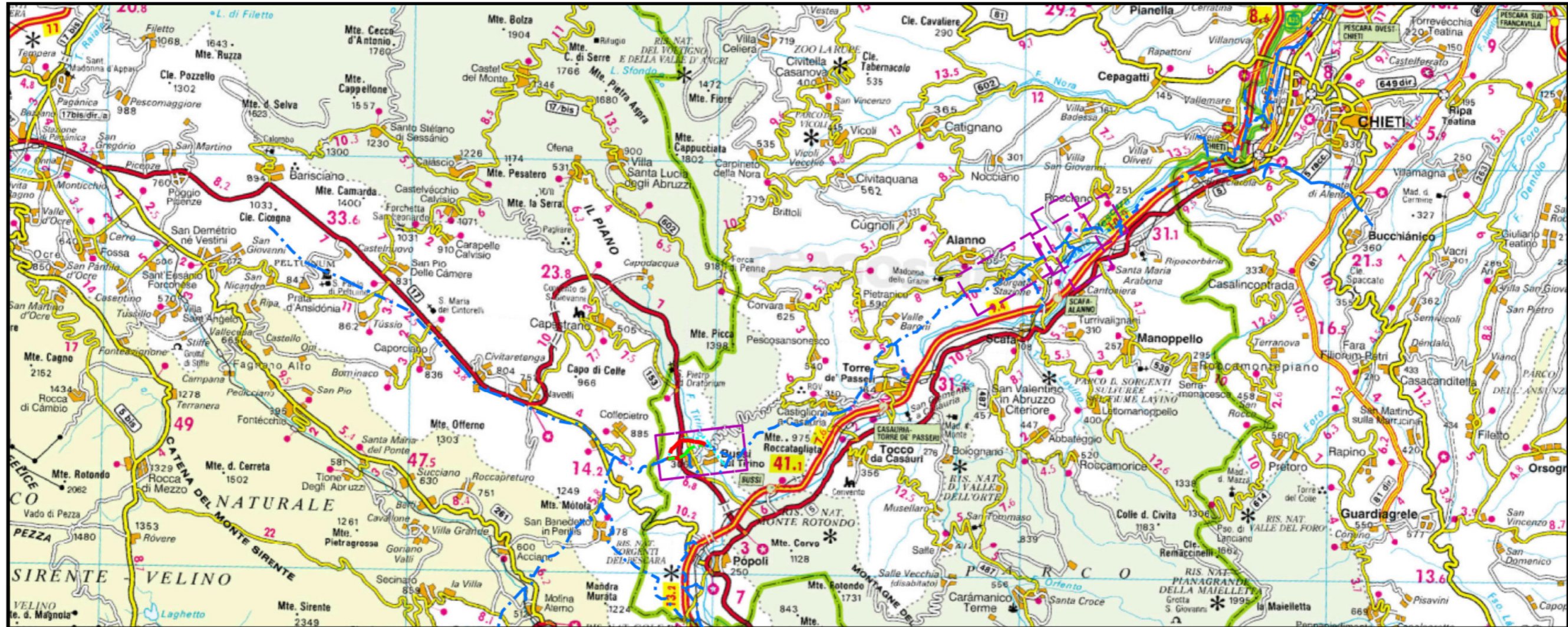

COROGRAFIA Scala 1:200.000



2	31/07/2018	EMISSIONE PER PERMESSI - AGGIORNAMENTO	L. IORASUCCI	H. D. AIUDI	FR FERR \						
1	17/11/2017	EMISSIONE PER PERMESSI	T. CAMILLO \	H. D. AIUDI	FR FERR \						
INDICE	DATA	REVISIONI	ELABORATO	VERIFICATO	APPROVATO						
		PROGETTISTA  Rif.TFM: 011-PJ12-003-20-DT-D-5208		Dis. 20-DT-D-5208 Fg. 1 di 7							
Met. CHIETI-RIETI DN 400 (16"), DP 75 bar VARIANTI PER PIGGABILITA'					Comm. NR/17075						
TRACCIATO DI PROGETTO CON CARTA DEL PAESAGGIO					Sostituisce il Sostituito dal						
INDICE			<table border="1"> <tr> <td>1</td> <td>2</td> <td></td> <td></td> <td></td> <td></td> </tr> </table>			1	2				
1	2										
Scala 1:10000											

Met. CHIETI-RIETI
DN 400 (16"), DP 75 bar
VARIANTI PER PIGGABILITA'

2	31/07/18	EMISSIONE PER PERMESSI - AGGIORNAMENTO
1	17/11/17	EMISSIONE PER PERMESSI
INDICE	DATA	REVISIONI

L.TOMASUCC	H. D. AIUDI	FR. FERRINI
T.CAMILLON	H. D. AIUDI	FR. FERRINI
ELABORATO	VERIFICATO	APPROVATO

Foglio
2
di 7
Scala
1:10000

TRACCIATO DI PROGETTO CON CARTA DEL PAESAGGIO



Dis. 20-DT-D-5208
Comm. NR/17075

CTR 361090

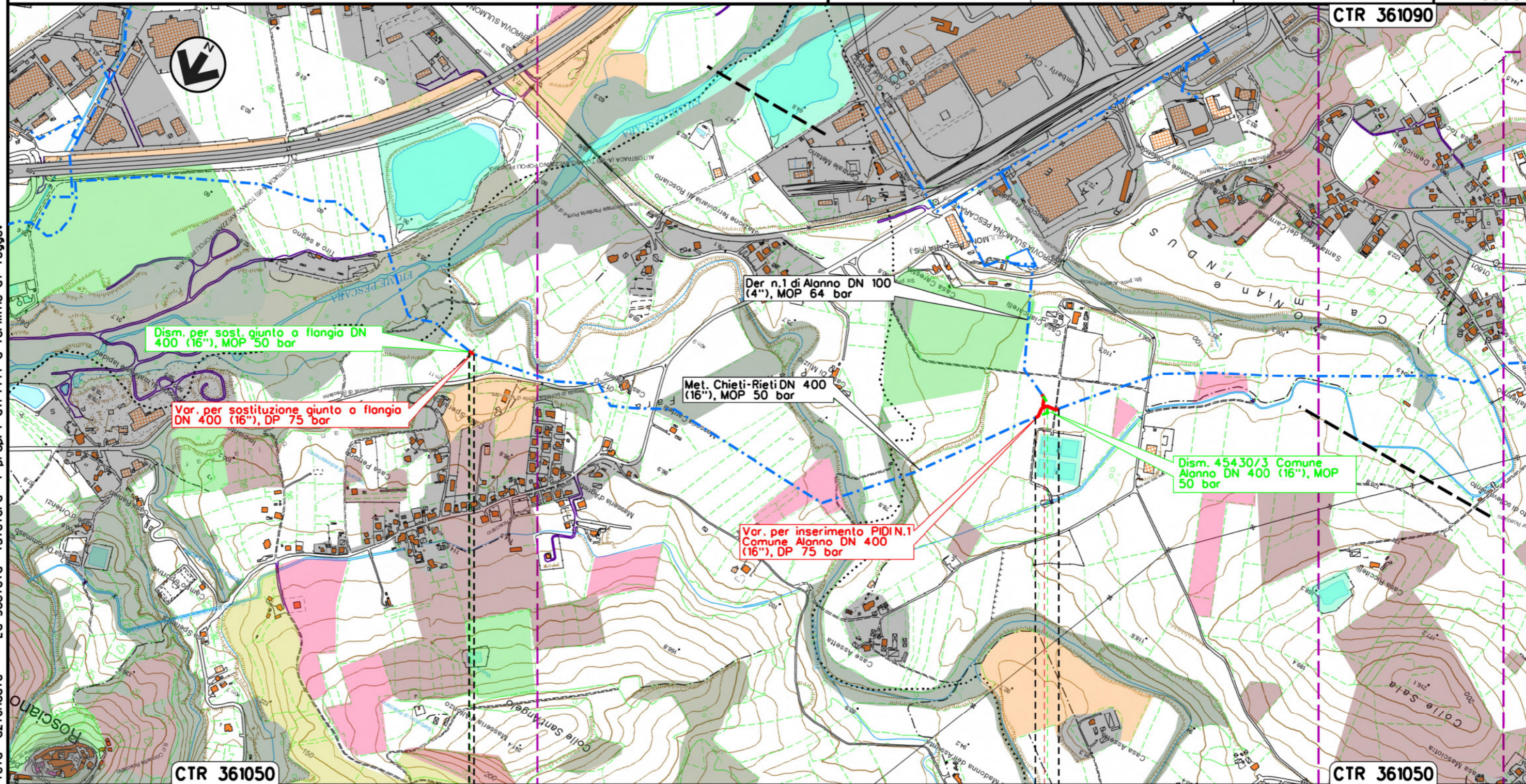

CTR 361050

CTR 361050

0+000 0+015

0+000 0+078

- ROSCIANO
- PESCARA

- ALANNO
- PESCARA

P.S.E.T. n. 45430/2A

P.I.D.I. N.1

P.I.D.I. n. 45430/3

Il presente disegno e' di proprieta' aziendale - La Societa' tutelera' i propri diritti a termine di legge.

Met. CHIETI-RIETI
 DN 400 (16"), DP 75 bar
 VARIANTI PER PIGGABILITA'

2	31/07/18	EMISSIONE PER PERMESSI - AGGIORNAMENTO
1	17/11/17	EMISSIONE PER PERMESSI
INDICE	DATA	REVISIONI

L.TOMASUCC	H. D. AIUDI	FR. FERRINI
T.CAMILLONI	H. D. AIUDI	FR. FERRINI
ELABORATO	VERIFICATO	APPROVATO

Foglio
3
 di 7
 Scala
1:10000

TRACCIATO DI PROGETTO CON CARTA DEL PAESAGGIO



Dis. **20-DT-D-5208**
 Comm. **NR/17075**

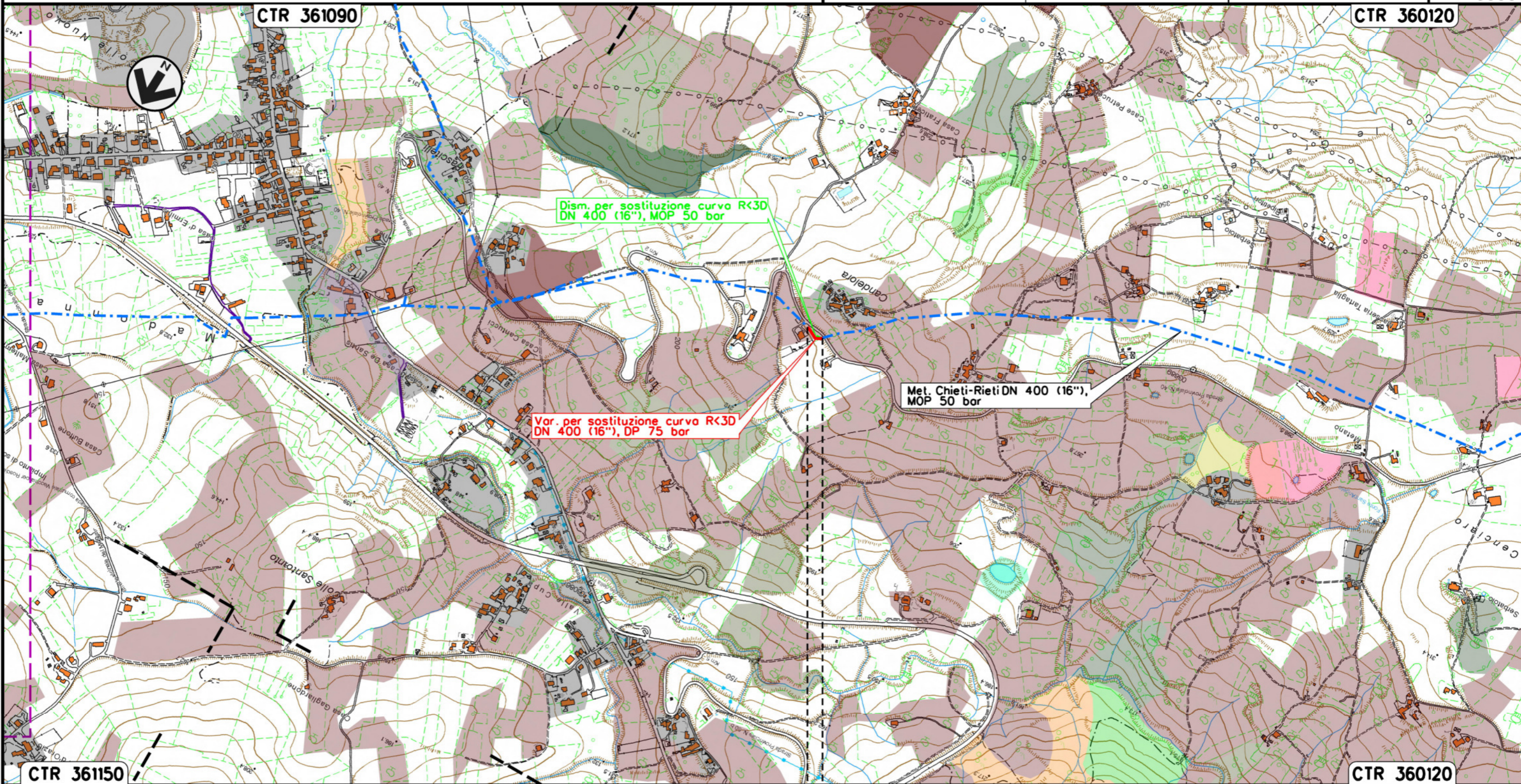

Il presente disegno e' di proprieta' aziendale - La Societa' tutelera' i propri diritti a termine di legge.

Met. CHIETI-RIETI
DN 400 (16"), DP 75 bar
VARIANTI PER PIGGABILITA'

2	31/07/18	EMISSIONE PER PERMESSI - AGGIORNAMENTO
1	17/11/17	EMISSIONE PER PERMESSI
INDICE	DATA	REVISIONI

L.TOMASUCC	H. D. AIUDI	FR. FERRINI
T.CAMILLON	H. D. AIUDI	FR. FERRINI
ELABORATO	VERIFICATO	APPROVATO

Foglio
4
di 7
Scala
1:10000

TRACCIATO DI PROGETTO CON CARTA DEL PAESAGGIO



Dis. 20-DT-D-5208
Comm. NR/17075

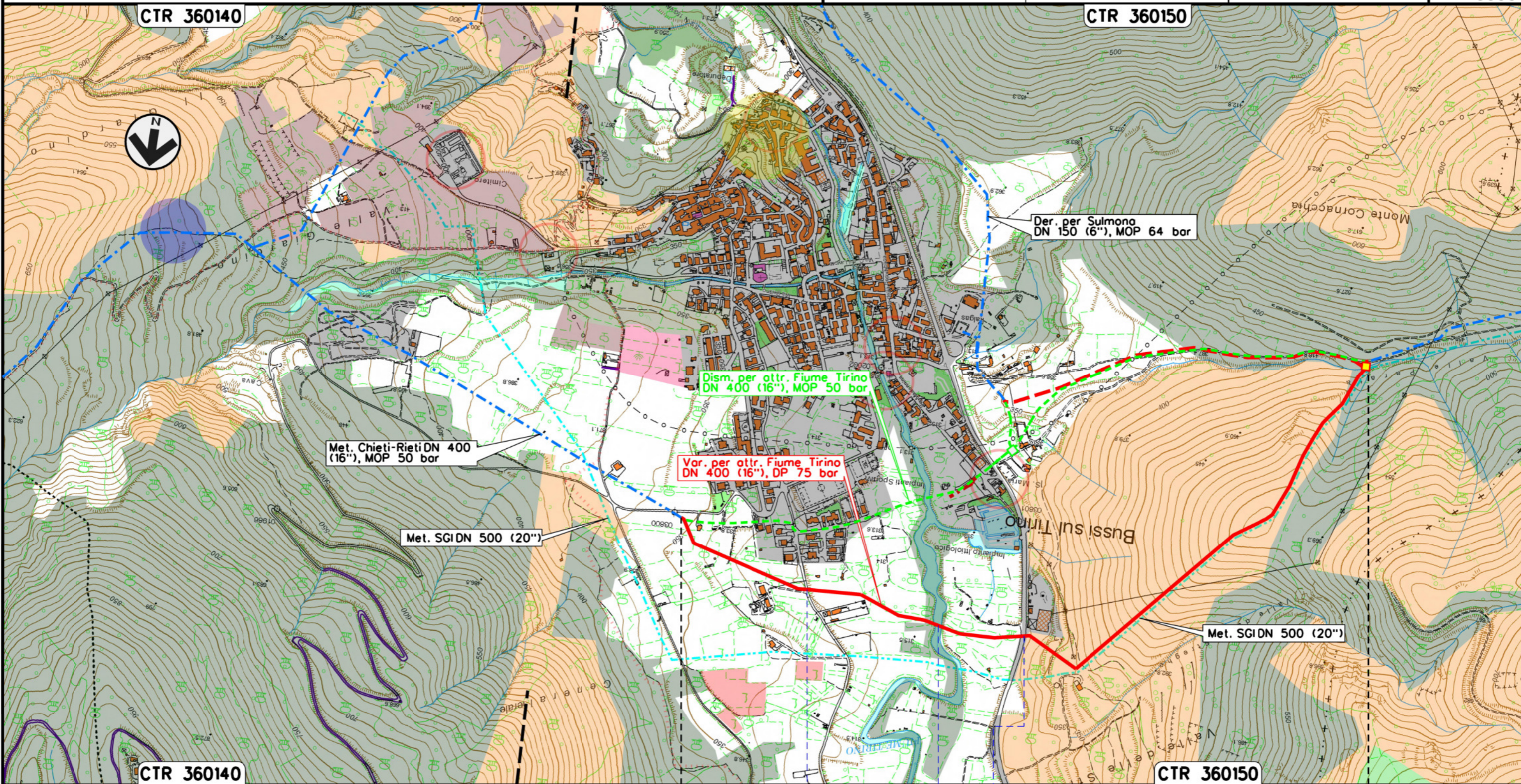

0+000 2+239

BUSSISUL TIRINO
PESCARA

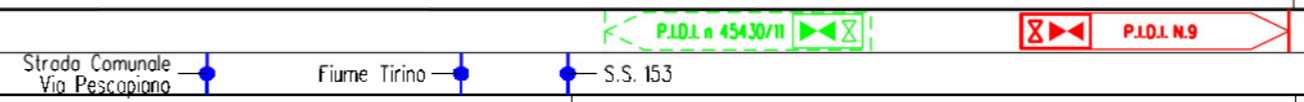

Il presente disegno e' di proprieta' aziendale - La Societa' tutelera' i propri diritti a termine di legge.

Met. CHIETI-RIETI
DN 400 (16"), DP 75 bar
VARIANTI PER PIGGABILITA'

TRACCIATO DI PROGETTO CON CARTA DEL PAESAGGIO

2	31/07/18	EMISSIONE PER PERMESSI - AGGIORNAMENTO
1	17/11/17	EMISSIONE PER PERMESSI

L.TOMASUCC	H. D. AIUDI	FR. FERRINI
T.CAMILLONI	H. D. AIUDI	FR. FERRINI
ELABORATO	VERIFICATO	APPROVATO

Foglio
5

di 7

Scala
1:10000



Ri.F.TFM: 011-PJ12-003-20-DT-D-5208

Dis. 20-DT-D-5208

Comm. NR/17075

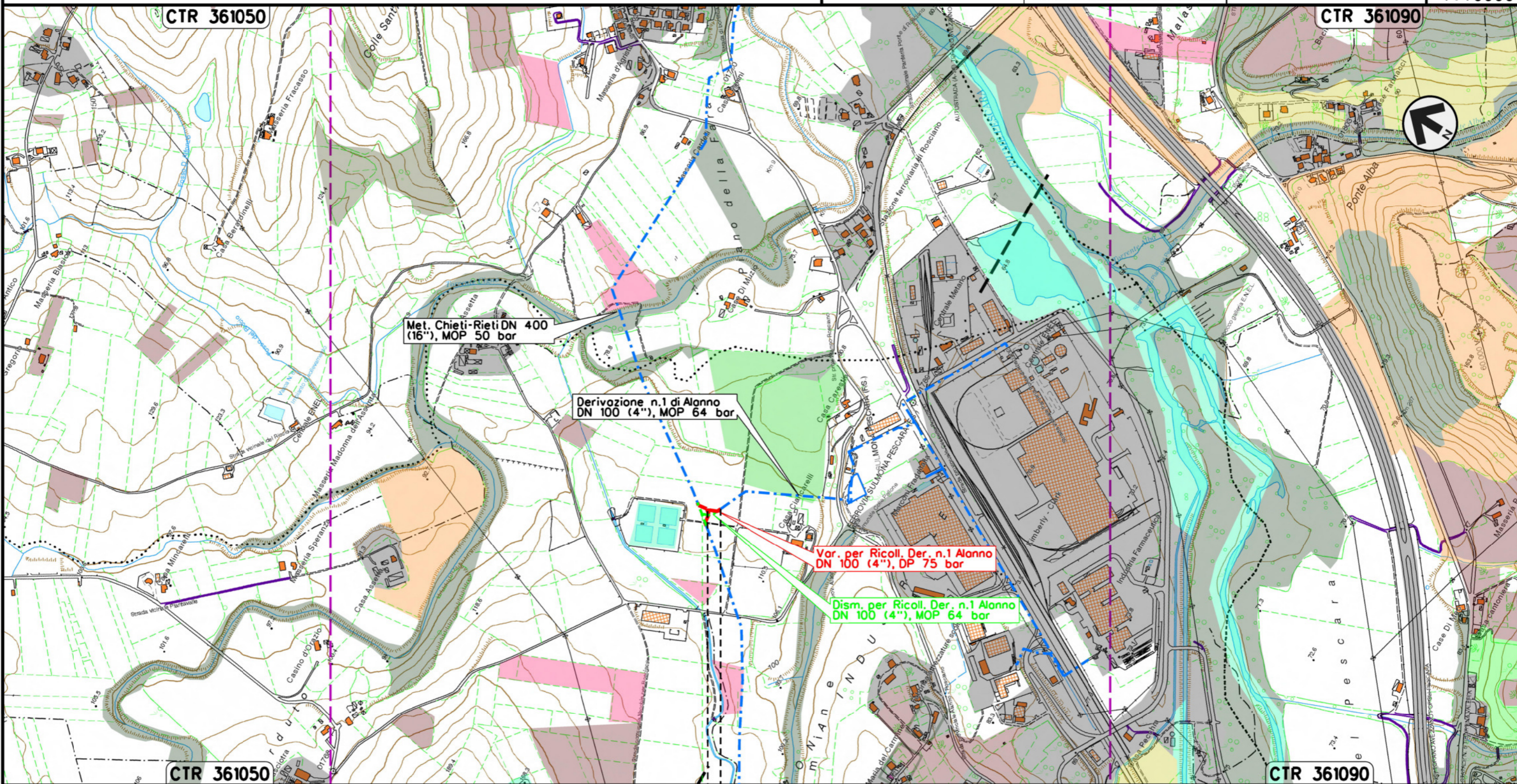

0 + 000 0 + 036

- ALANNO
- PESCARA



Il presente disegno e' di proprieta' aziendale - La Societa' tutelera' i propri diritti o termine di legge.

Met. CHIETI-RIETI
 DN 400 (16"), DP 75 bar
 VARIANTI PER PIGGABILITA'

2	31/07/18	EMISSIONE PER PERMESSI - AGGIORNAMENTO
1	17/11/17	EMISSIONE PER PERMESSI
INDICE	DATA	REVISIONI

L.TOMASUCC	H. D. AIUDI	FR. FERRINI
T.CAMILLONI	H. D. AIUDI	FR. FERRINI
ELABORATO	VERIFICATO	APPROVATO

Foglio
6
 di 7
 Scala
1:10000

TRACCIATO DI PROGETTO CON CARTA DEL PAESAGGIO



Ri.F.TFM: 011-PJ12-003-20-DT-D-5208

Dis. 20-DT-D-5208

Comm. NR/17075

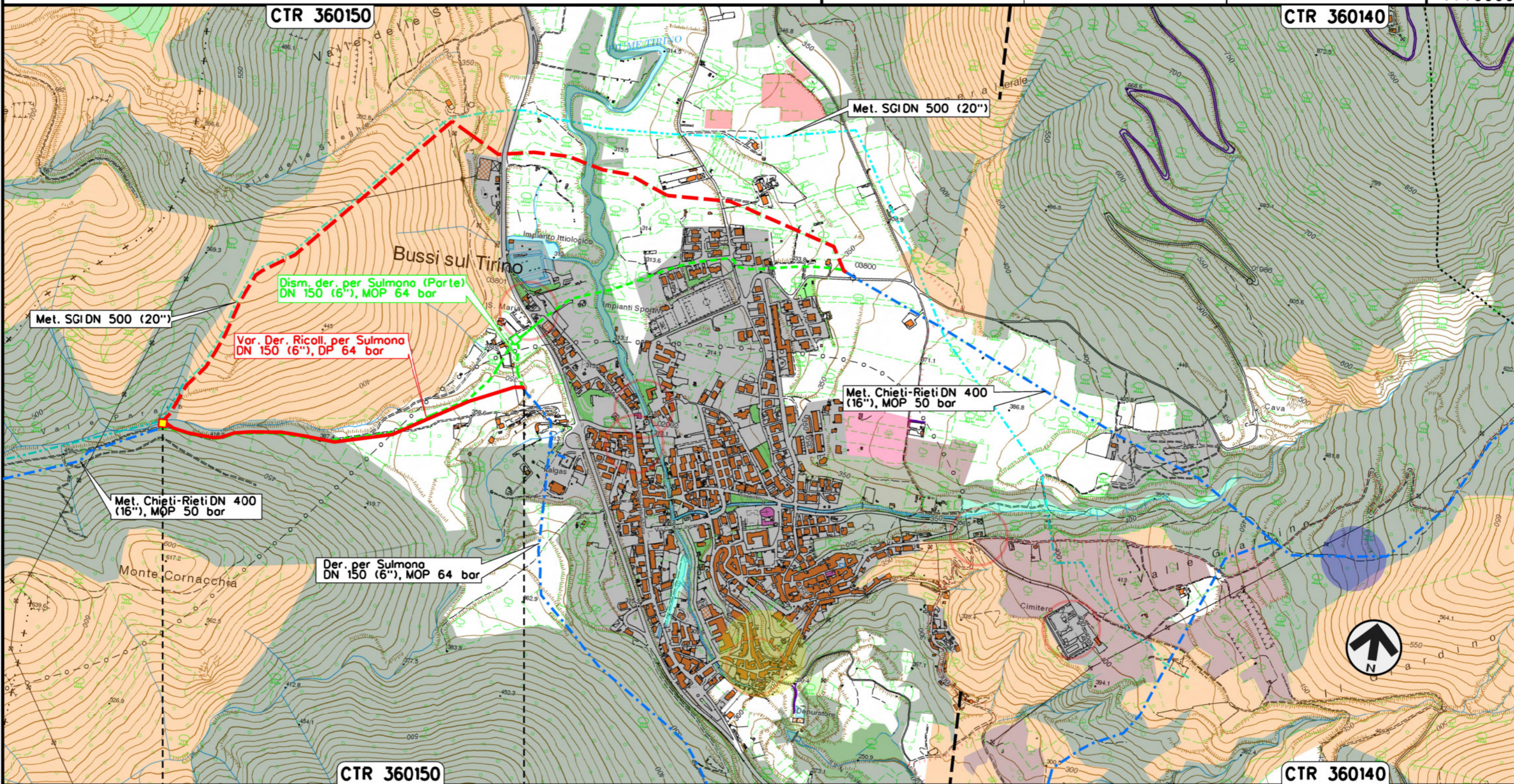

0+000

0+964

BUSSI SUL TIRINO
 PESCARA



P.I.D.I. n.9



P.I.D.I. n. 45430/11

Il presente disegno e' di proprieta' aziendale - La Societa' tutelera' i propri diritti a termine di legge.

TRACCIATO DI PROGETTO CON CARTA DEL PAESAGGIO



Dis. 20-DT-D-5208
Comm. NR/17075

LEGENDA

SIMBOLOGIA CARTOGRAFICA

- | | | | |
|--|---|--|---|
| | Metanodotto in progetto | | Altri metanodotti in progetto |
| | Metanodotti in esercizio | | Gallerie, Tunnel, Mini-Microtunnel, Raise Boring e T.O.C. |
| | Metanodotti da porre fuori esercizio e recuperare | | Impianti di linea in progetto |
| | Aree impianti stacco-terminale in progetto | | Impianti di linea su rete in esercizio |
| | Aree impianti stacco-terminale esistenti | | Impianti di linea da porre fuori esercizio e recuperare |
| | Piazzola di stoccaggio tubazioni | | |
| | Limite sovrapposizione fogli | | |
| | Altre condotte di terzi | | |

SIMBOLOGIA MECCANICA

- | | |
|--|--|
| | Punto di intercettazione di linea (P.I.L.) |
| | Punto di intercettazione di derivazione importante (P.I.D.I.) |
| | Punto di intercettazione di derivazione semplice con stacco da P.I.L. (P.I.D.S.) |
| | Punto di intercettazione e derivazione semplice con stacco da Linea (P.I.D.S.) |
| | Punto di intercettazione con discaggio di allacciamento (P.I.D.A.) |
| | Punto predisposto per il discaggio di allacciamento (P.P.D.A.) |
| | Punto di sezionamento elettrico terminale (P.S.E.T.) |
| | Stazione predisposta per lancio e ricevimento PIG |
| | Impianto di riduzione/regolazione della pressione |

SIMBOLOGIA TEMATICA

- | | | | |
|--|----------------------------------|--|----------------------------|
| | Aree antropizzate | | Architetture religiose |
| | Seminativi | | Palazzi fortificati |
| | Frutticoltura e arboricoltura | | Case in terra |
| | Vigneti | | Architetture civili |
| | Oliveti | | Borghi o città fortificate |
| | Roccia nuda | | Necropoli |
| | Aree a ricolonizzazione naturale | | Palazzi storici |
| | Superfici a prato | | Terme storiche |
| | Brughiere e cespuglieti | | Sentieri |
| | Boschi | | |
| | Bacini d'acqua | | |

Il presente disegno è di proprietà aziendale - La Società tutelerà i propri diritti a termine di legge.

Progressiva chilometrica	N.
Comuni	
Province	
Impianti	Tipo - N. - Prog. - N PROGETTO Tipo - N. - Prog. - ESISTENTE Tipo - N. - Prog. - DA SMANTEL.
Attraversamenti	TIPOLOGIA ATTRAVERSATA (SS n. **, corso d'acqua, ferrovia, ecc.)
Strade - Piste - Piazzole tubazioni	ACCESSO IMPIANTI ADEGUAMENTI STRADE STRADE PROVVISORIE DEPOSITI TEMPORANEI N. PIAZ. Pn
Allargamenti	