

Il presente disegno e' di proprieta' aziendale - Lo Societa' tutelera' i propri diritti o termine di legge.

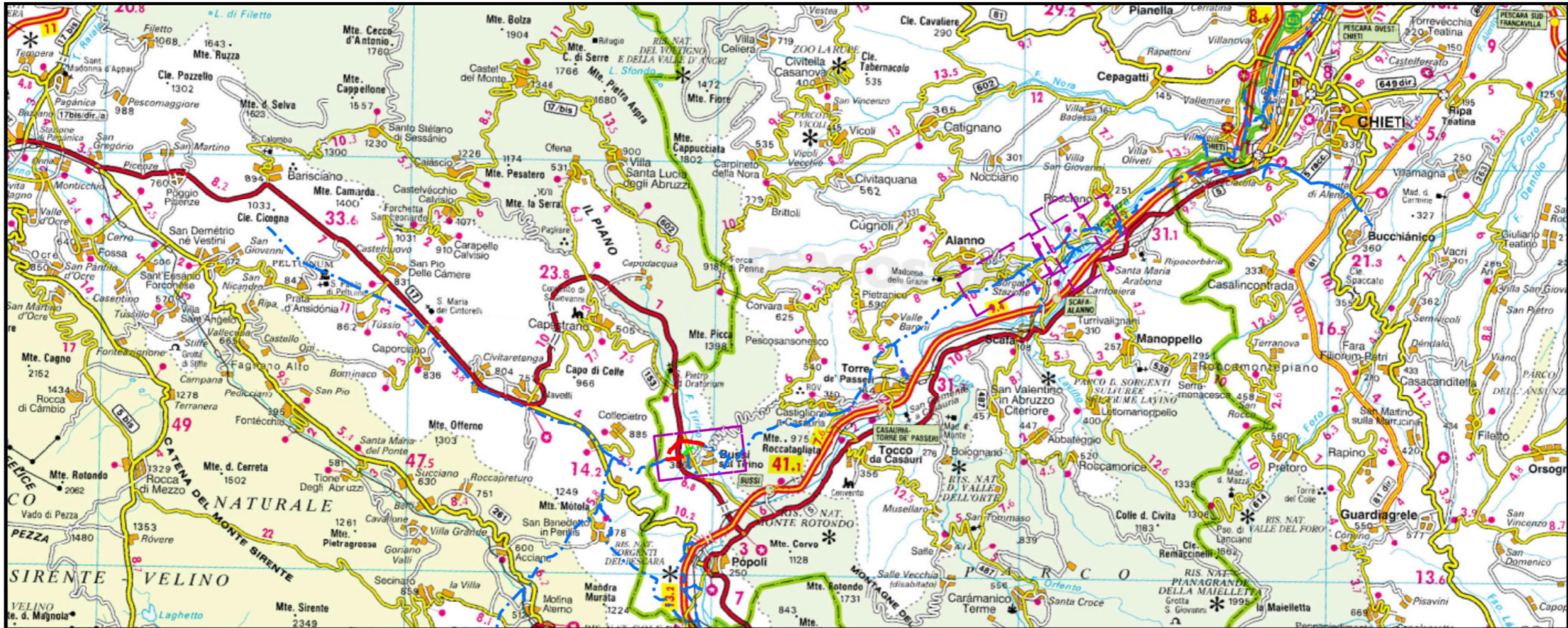

COROGRAFIA Scala 1:200.000



2	31/07/2018	EMISSIONE PER PERMESSI - AGGIORNAMENTO	L.TOMASUCCI	II. D. AIUDI	FR FERR \			
1	17/11/2017	EMISSIONE PER PERMESSI	G.GA.LIZIOL	H. D. AIUDI	FR FERR \			
0	10/10/2017	EMISSIONE PER COMMENTI	G.GA.LIZIOL	H. D. AIUDI	FR FERR \			
INDICE	DATA	REVISIONI	ELABORATO	VERIFICATO	APPROVATO			
		PROGETTISTA  Rif.TFM: 011-PJ12-003-20-DT-D-5201		Dis. 20-DT-D-5201				
				Fg. 1 di 7				
Met. CHIETI-RIETI DN 400 (16"), DP 75 bar VARIANTI PER PIGGABILITA'			Comm. NR/17075					
			INDICE <table border="1" style="display: inline-table; vertical-align: middle;"> <tr> <td style="width: 20px; height: 20px; text-align: center;">1</td> <td style="width: 20px; height: 20px; text-align: center;">2</td> <td style="width: 20px; height: 20px;"></td> <td style="width: 20px; height: 20px;"></td> <td style="width: 20px; height: 20px;"></td> <td style="width: 20px; height: 20px;"></td> </tr> </table>			1	2	
1	2							
TRACCIATO DI PROGETTO SU FOTO AEREE			Scala 1:10000					
			Sostituisce il Sostituito dal					

Met. CHIETI-RIETI
 DN 400 (16"), DP 75 bar
 VARIANTI PER PIGGABILITA'

TRACCIATO DI PROGETTO SU FOTO AEREA

2	31/07/18	EMISSIONE PER PERMESSI - AGGIORNAMENTO	L.TOMASUCC	H. D. AIUDI	FR. FERRINI	
1	17/11/17	EMISSIONE PER PERMESSI	G.GALLIZIOLI	H. D. AIUDI	FR. FERRINI	
INDICE	DATA	R E V I S I O N I		ELABORATO	VERIFICATO	APPROVATO
			Dis. 20-DT-D-5201			
			Comm. NR/17075			

Foglio
 2
 di 7
 Scala
 1:10000

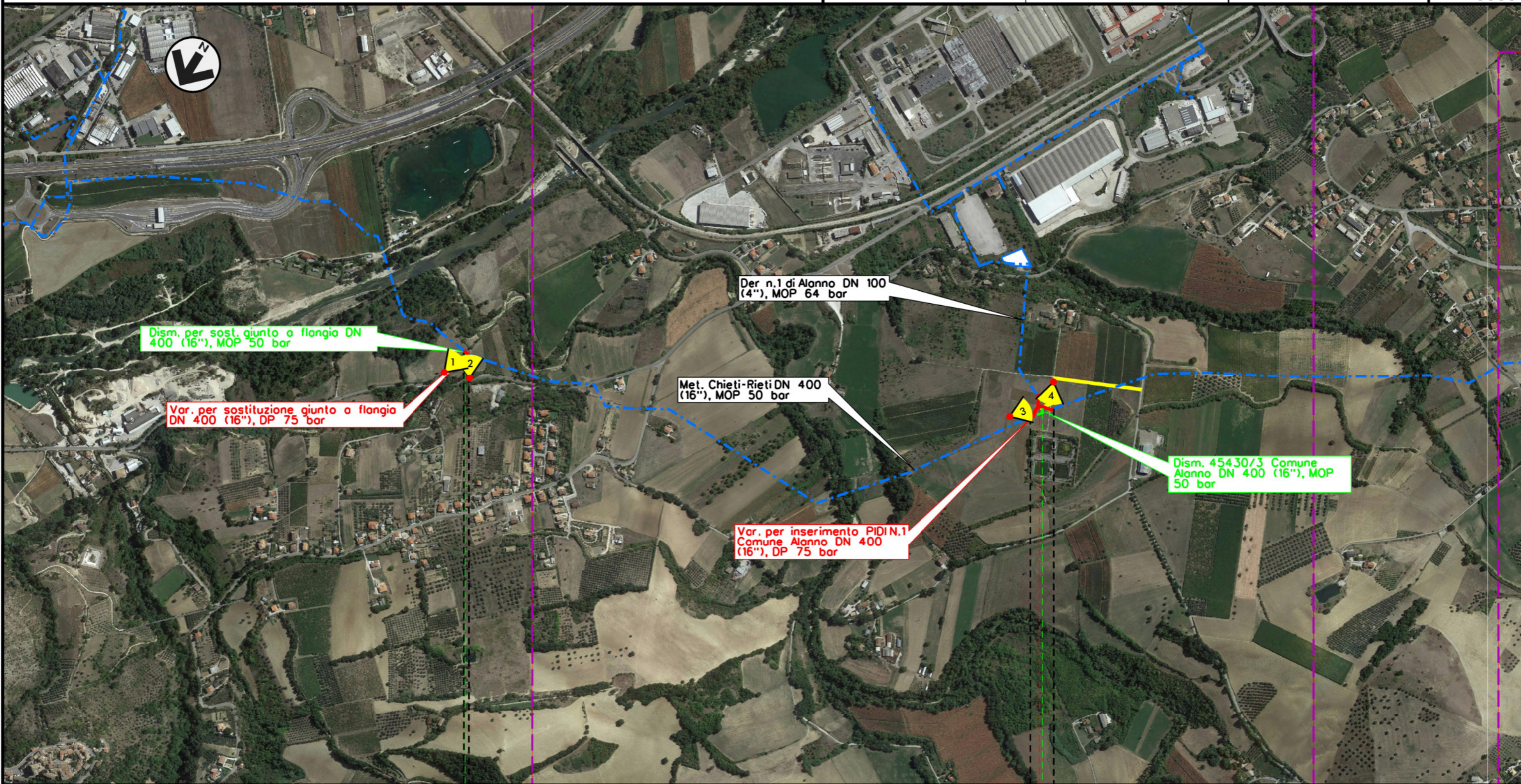

0 + 000 0 + 015

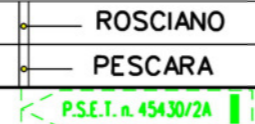

0 + 000 0 + 078



Il presente disegno e' di proprieta' aziendale - La Societa' tutelera' i propri diritti a termine di legge.

Met. CHIETI-RIETI
 DN 400 (16"), DP 75 bar
 VARIANTI PER PIGGABILITA'

TRACCIATO DI PROGETTO SU FOTO AEREA

2	31/07/18	EMMISSIONE PER PERMESSI - AGGIORNAMENTO	L.TOMASUCC	H. D. AIUDI	FR. FERRINI	
1	17/11/17	EMMISSIONE PER PERMESSI	G.GALLIZIOLI	H. D. AIUDI	FR. FERRINI	
INDICE	DATA	R E V I S I O N I		ELABORATO	VERIFICATO	APPROVATO
			techfem		Dis. 20-DT-D-5201	
			Rif.TFM: 011-PJ12-003-20-DT-D-5201		Comm. NR/17075	

Foglio
3
 di 7
 Scala
1:10000



Il presente disegno e' di proprieta' aziendale - La Societa' tutelera' i propri diritti a termine di legge.

0+000 0+055

- ALANNO
- PESCARA

Met. CHIETI-RIETI
 DN 400 (16"), DP 75 bar
 VARIANTI PER PIGGABILITA'

2	31/07/18	EMISSIONE PER PERMESSI - AGGIORNAMENTO	L.TOMASUCC	H. D. AIUDI	FR. FERRINI	
1	17/11/17	EMISSIONE PER PERMESSI	G.GALLIZIOLI	H. D. AIUDI	FR. FERRINI	
INDICE	DATA	R E V I S I O N I		ELABORATO	VERIFICATO	APPROVATO

Foglio
 4
 di 7
 Scala
 1:10000

TRACCIATO DI PROGETTO SU FOTO AEREA

techfem
 R.F.TFM: 011-PJ12-003-20-DT-D-5201

Dis. 20-DT-D-5201
 Comm. NR/17075

Il presente disegno e' di proprieta' aziendale - La Societa' tutelera' i propri diritti a termine di legge.

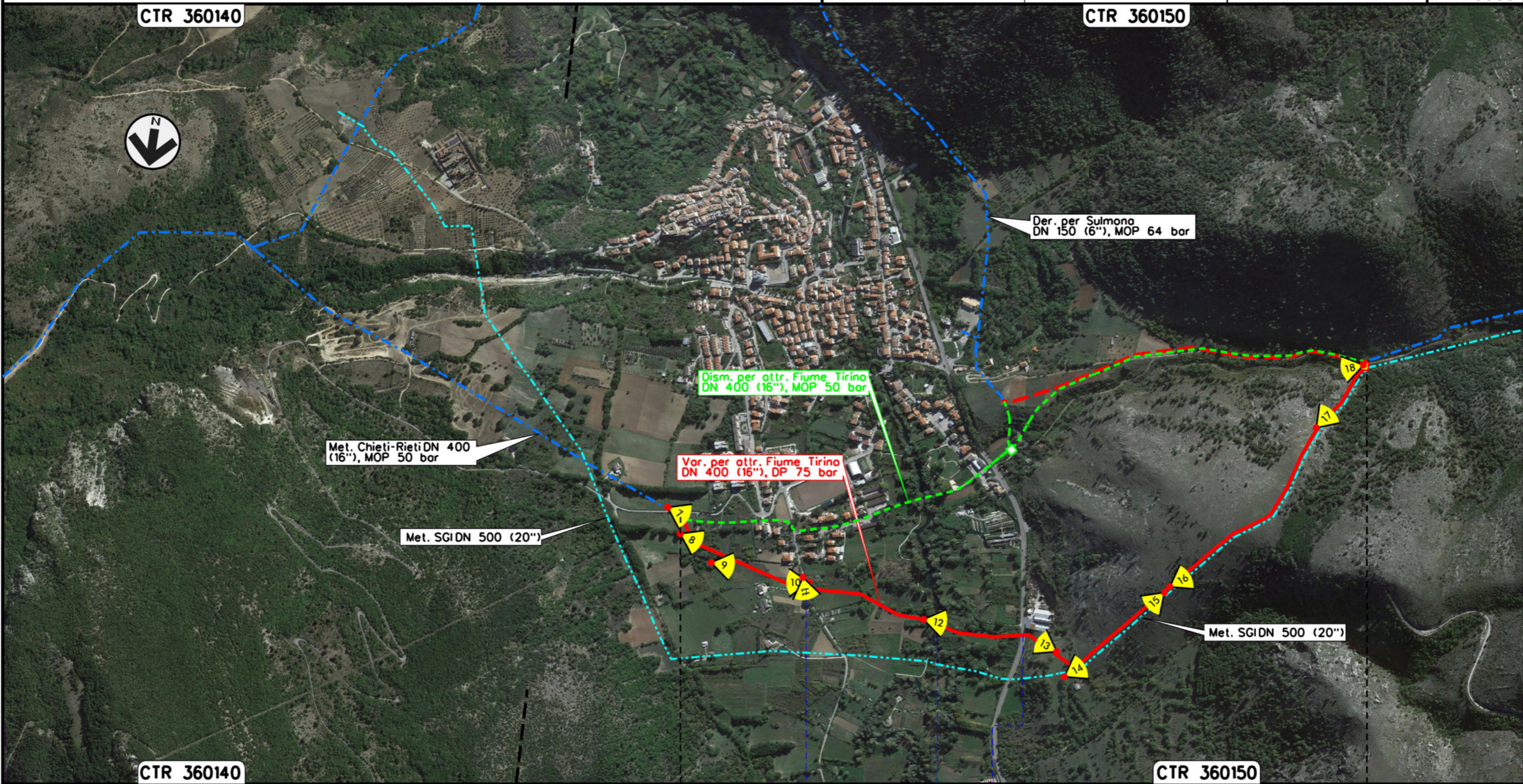

0+000

2+239

BUSSI SUL TIRINO
 PESCARA

P.I.D.I. n. 45430/11

P.I.D.I. n. 9

Strada Comunale
 Via Pescapiano

Fiume Tirino

S.S. 153

Met. CHIETI-RIETI
DN 400 (16"), DP 75 bar
VARIANTI PER PIGGABILITA'

TRACCIATO DI PROGETTO SU FOTO AEREA

2	31/07/18	EMISSIONE PER PERMESSI - AGGIORNAMENTO	L.TOMASUCC	H. D. AIUDI	FR. FERRINI	
1	17/11/17	EMISSIONE PER PERMESSI	G.GALLIZIOLI	H. D. AIUDI	FR. FERRINI	
INDICE	DATA	R E V I S I O N I		ELABORATO	VERIFICATO	APPROVATO
			techfem		Dis. 20-DT-D-5201	
			Rif.TFM: 011-PJ12-003-20-DT-D-5201		Comm. NR/17075	

Foglio
5
di 7
Scala
1:10000

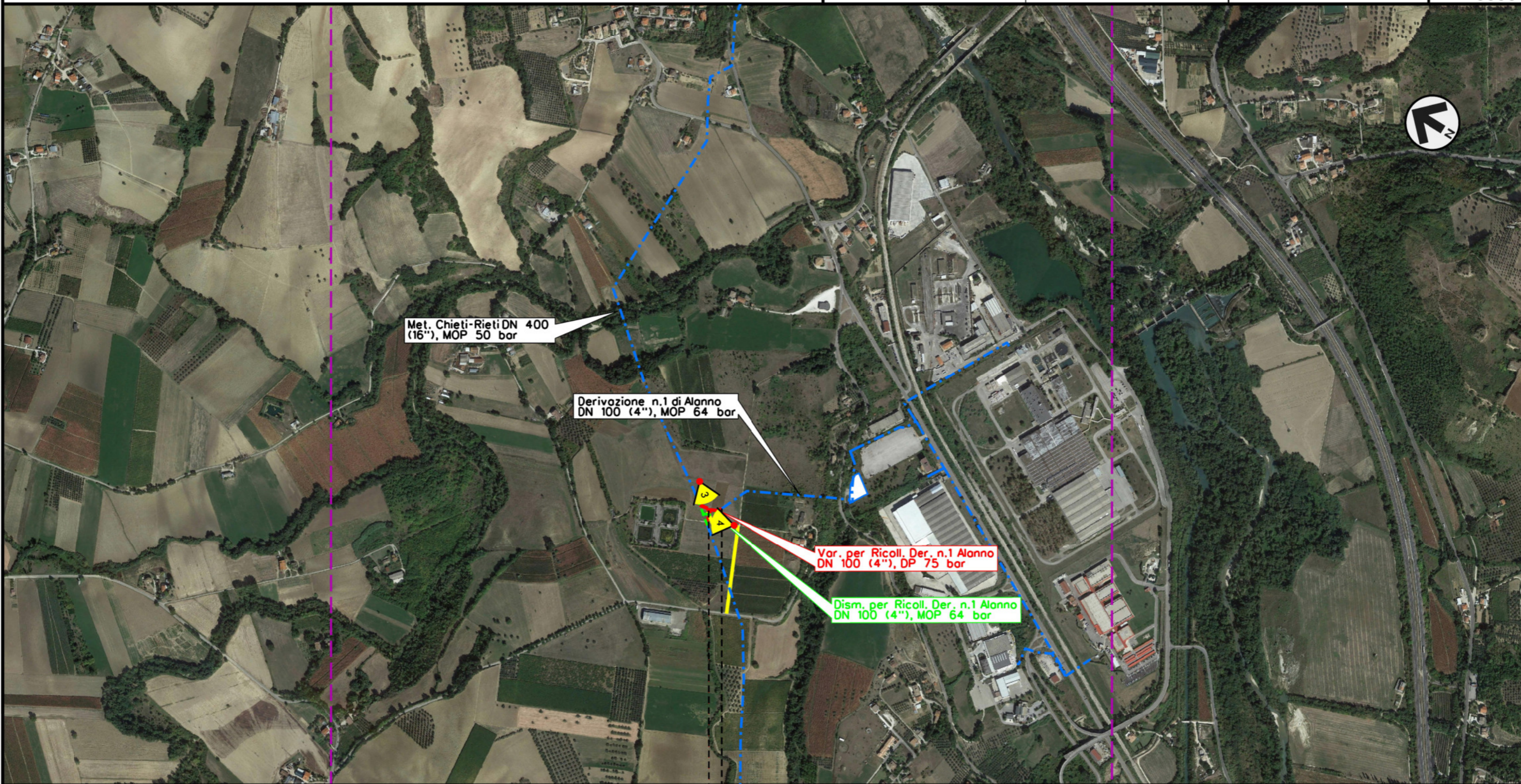

0+000 0+036

- ALANNO
- PESCARA



Il presente disegno e' di proprieta' aziendale - La Societa' tutelera' i propri diritti a termine di legge.

Met. CHIETI-RIETI
 DN 400 (16"), DP 75 bar
 VARIANTI PER PIGGABILITA'

2	31/07/18	EMISSIONE PER PERMESSI - AGGIORNAMENTO	L.TOMASUCC	H. D. AIUDI	FR. FERRINI
1	17/11/17	EMISSIONE PER PERMESSI	G.GALLIZIOLI	H. D. AIUDI	FR. FERRINI
INDICE	DATA	R E V I S I O N I			
			ELABORATO	VERIFICATO	APPROVATO

Foglio
 6
 di 7
 Scala
 1:10000

TRACCIATO DI PROGETTO SU FOTO AEREA



Dis. 20-DT-D-5201
 Comm. NR/17075

CTR 360150

CTR 360140

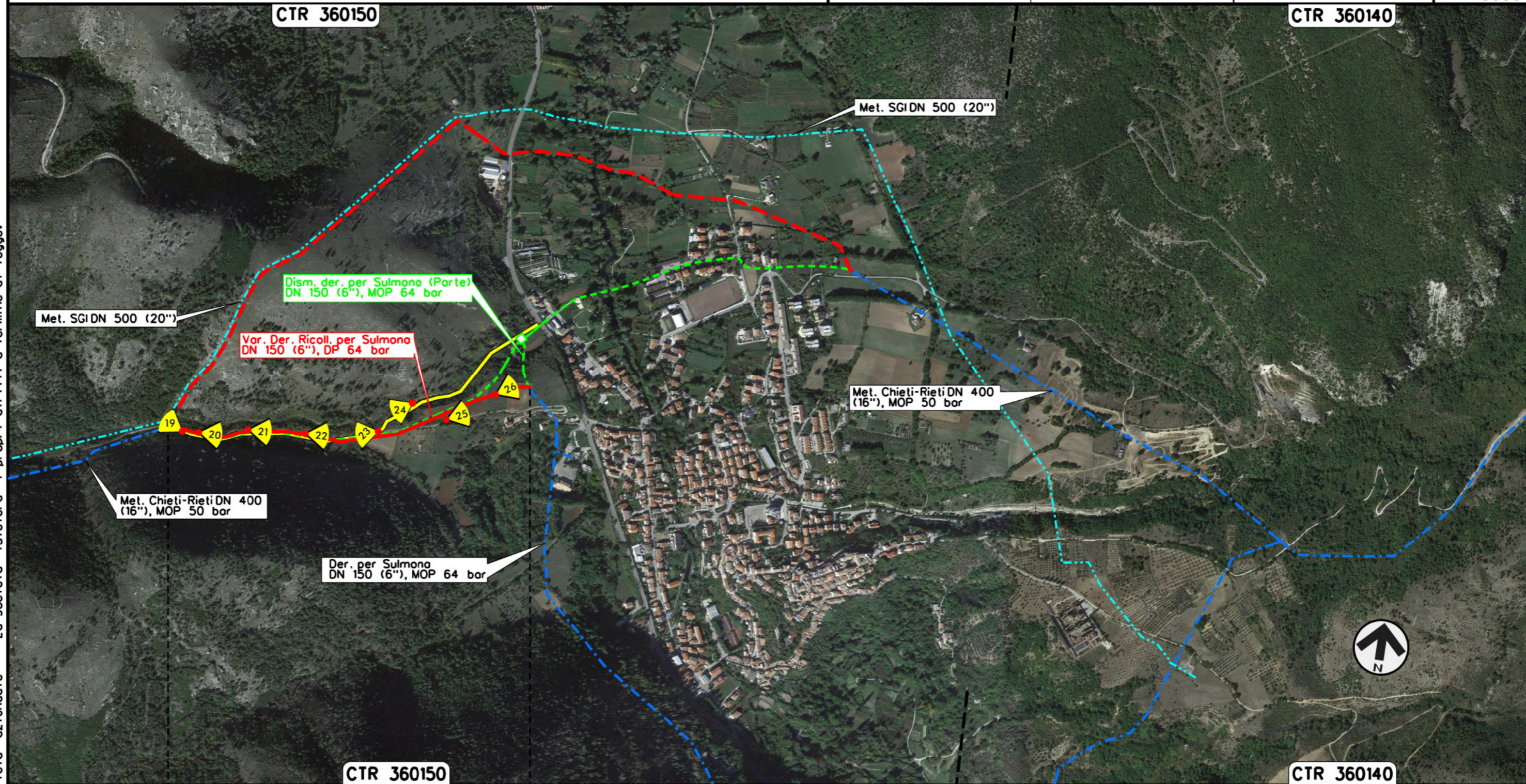

CTR 360150

CTR 360140

0+000

0+964

BUSSI SUL TIRINO
 PESCARA



Il presente disegno e' di proprieta' aziendale - La Societa' tutelera' i propri diritti a termine di legge.

TRACCIATO DI PROGETTO SU FOTO AEREE



Dis. 20-DT-D-5201
Comm. NR/17075

LEGENDA

SIMBOLOGIA CARTOGRAFICA

- | | | | |
|--|---|--|---|
| | Metanodotto in progetto | | Altri metanodotti in progetto |
| | Metanodotti in esercizio | | Gallerie, Tunnel, Mini-Microtunnel, Raise Boring e T.O.C. |
| | Metanodotti da porre fuori esercizio e recuperare | | Impianti di linea in progetto |
| | Aree impianti stacco-terminale in progetto | | Impianti di linea su rete in esercizio |
| | Aree impianti stacco-terminale esistenti | | Impianti di linea da porre fuori esercizio e recuperare |
| | Piazzola di stoccaggio tubazioni | | Depositi temporanei |
| | Strada di accesso all'impianto | | Strade di accesso provvisorio |
| | Adeguamento strade esistenti | | Punto di ripresa fotografico e numerazione |
| | Limite sovrapposizione fogli | | |
| | Altre condotte di terzi | | |

SIMBOLOGIA MECCANICA

- | | |
|--|--|
| | Punto di intercettazione di linea (P.I.L.) |
| | Punto di intercettazione di derivazione importante (P.I.D.I.) |
| | Punto di intercettazione di derivazione semplice con stacco da P.I.L. (P.I.D.S.) |
| | Punto di intercettazione e derivazione semplice con stacco da Linea (P.I.D.S.) |
| | Punto di intercettazione con discaggio di allacciamento (P.I.D.A.) |
| | Punto predisposto per il discaggio di allacciamento (P.P.D.A.) |
| | Punto di sezionamento elettrico terminale (P.S.E.T.) |
| | Stazione predisposta per lancio e ricevimento PIG |
| | Impianto di riduzione/ regolazione della pressione |

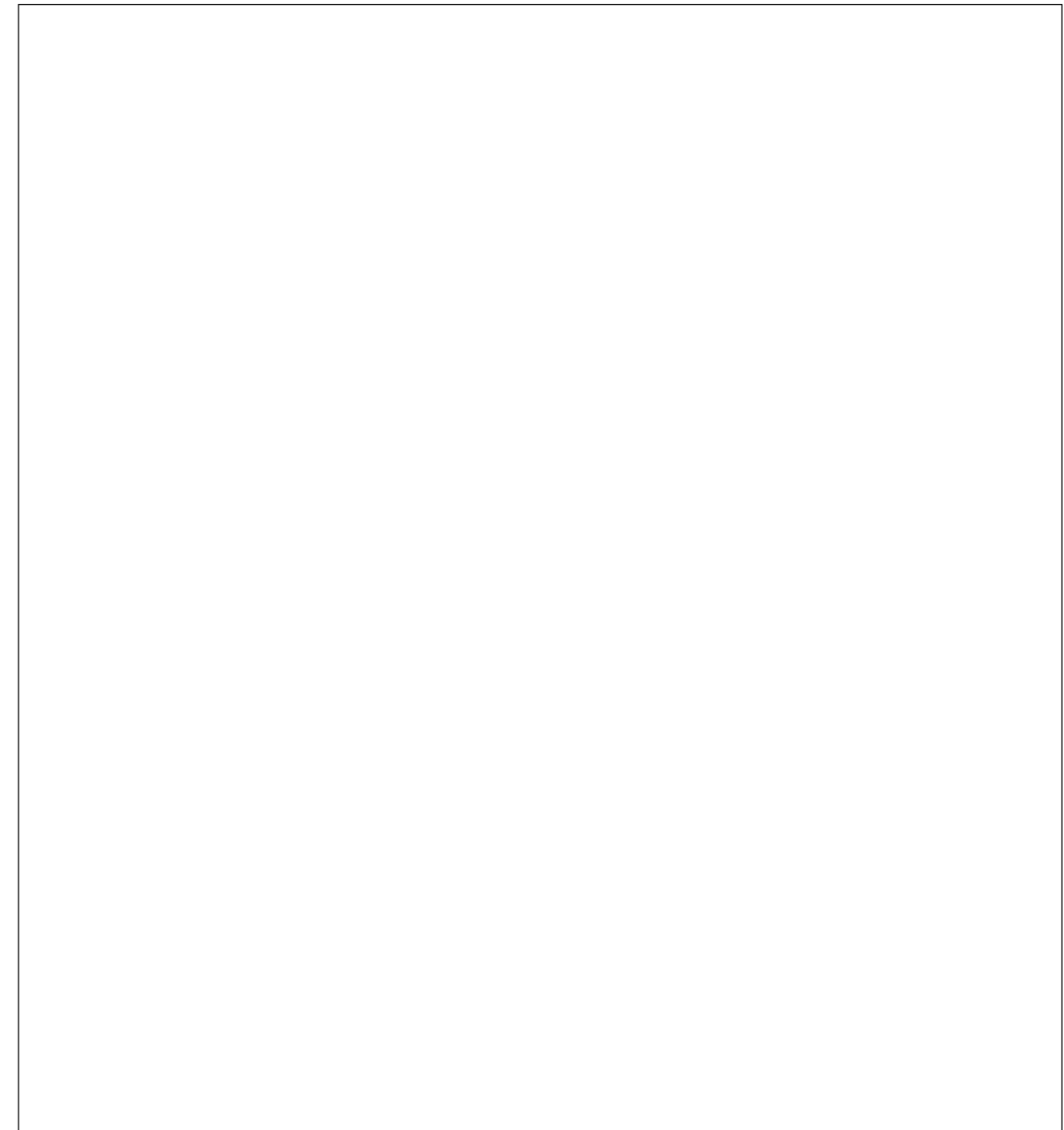

Il presente disegno è di proprietà aziendale - La Società tutelera i propri diritti a termine di legge.

Progressiva chilometrica	N.
Comuni	
Province	
Impianti	Tipo - N. - Prog. - N PROGETTO Tipo - N. - Prog. - ESISTENTE Tipo - N. - Prog. - DA SMANTEL.
Attraversamenti	TIPOLOGIA ATTRAVERSATA (SS n. **, corso d'acqua, ferrovia, ecc.)
Strade - Piste - Piazzole tubazioni	ACCESSO IMPIANTI ADEGUAMENTI STRADE STRADE PROVVISORIE DEPOSITI TEMPORANEI Dn N. PIAZ. Pn