

Il presente disegno e' di proprieta' aziendale - Lo Societa' tutelera' i propri diritti o termine di legge.

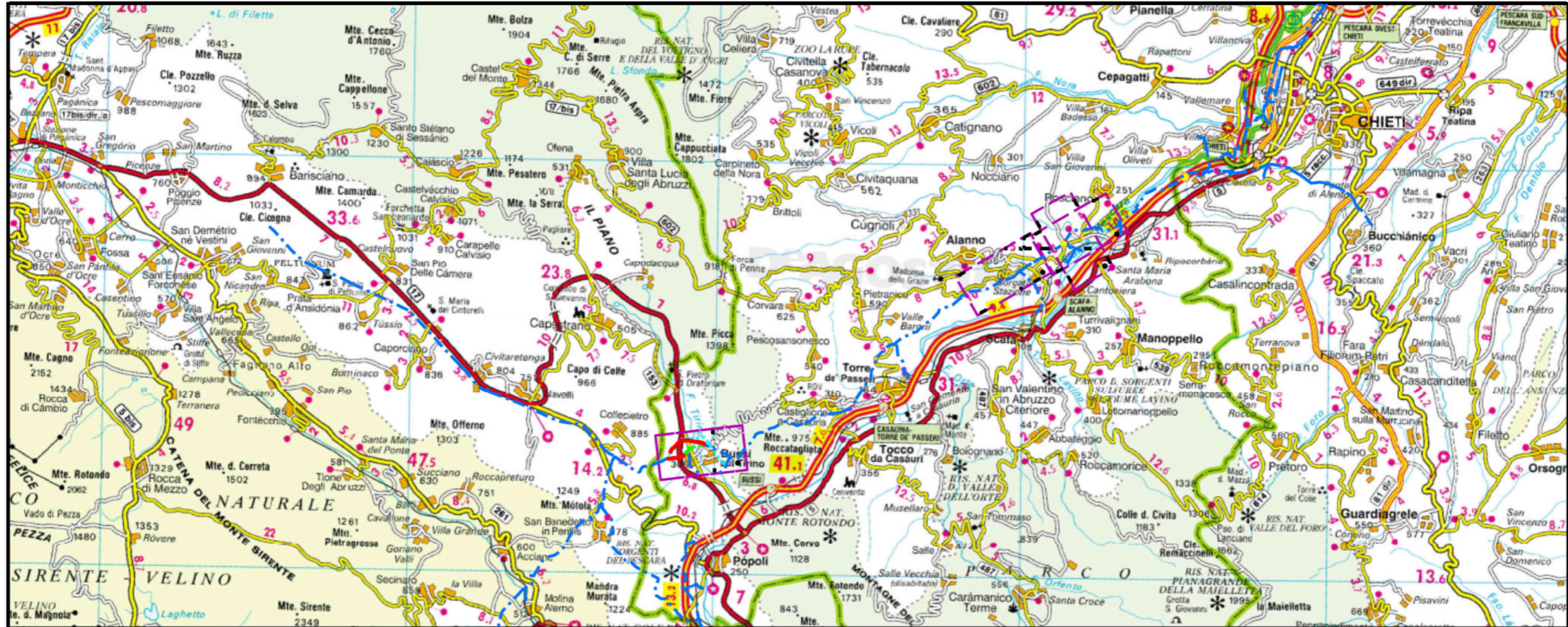

COROGRAFIA Scala 1:200.000



1	03/08/2018	EMISSIONE PER PERMESSI- AGGIORNAMENTI	I.TOWASUCCI	- D. AIUDI	FR. FERRINI
0	31/08/2017	EMISSIONE PER PERMESSI	E. SADIALI	- D. AIUDI	FR. FERRINI
INDICE	DATA	REVISIONI	ELABORATO	VERIFICATO	APPROVATO
		PROGETTISTA  Rif.TFM: 011-PJ12-003-20-DT-D-5210	Dis. 00-DT-D-5210 Fg. 1 di 7 Comm. NR/17075		
Met. CHIETI-RIETI DN 400 (16"), DP 75 bar VARIANTI PER PIGGABILITA'			INDICE $\varnothing$ 1		
TRACCIATO DI PROGETTO SU ORTOFOTO CON SIC/ZPS			Scala 1:10000 Sostituisce il ..... Sostituito dal .....		

Met. CHIETI-RIETI  
 DN 400 (16"), DP 75 bar  
 VARIANTI PER PIGGABILITA'

TRACCIATO DI PROGETTO SU ORTOFOTO CON SIC/ZPS

1	03/08/18	EMISSIONE PER PERMESSI-AGGIORNAMENTO	L.TOMASUCC	H. D. AIUDI	FR. FERRINI
0	31/08/17	EMISSIONE PER PERMESSI	E. BADIALI	H. D. AIUDI	FR. FERRINI
INDICE	DATA	R E V I S I O N I			ELABORATO
			Dis.	20-DT-D-5210	
			Comm.	NR/17075	

Foglio  
 2  
 di 7  
 Scala  
 1:10000



CTR 361090

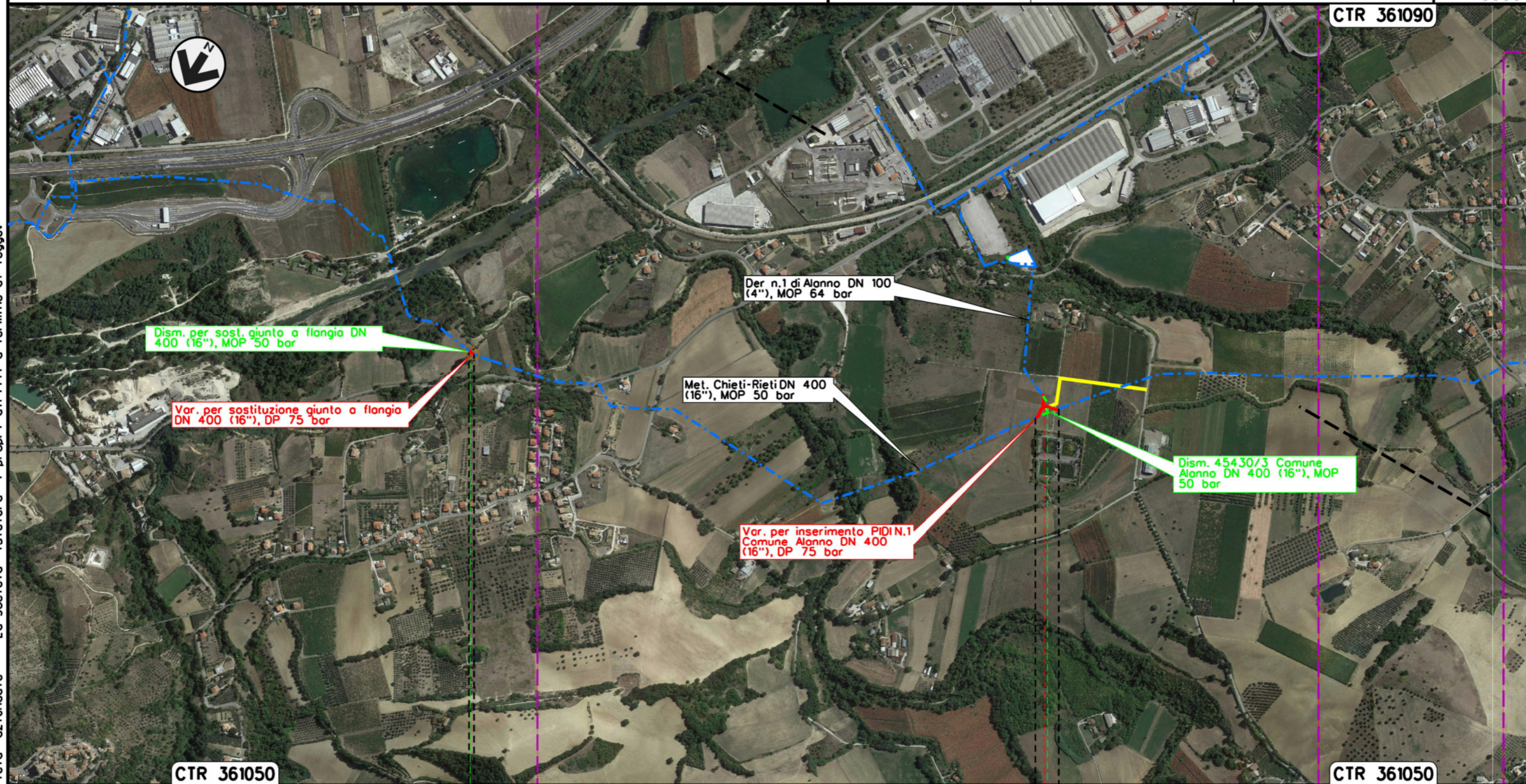

Dism. per sost. giunto a flangio DN 400 (16"), MOP 50 bar

Var. per sostituzione giunto a flangio DN 400 (16"), DP 75 bar

Der. n.1 di Alanno DN 100 (4"), MOP 64 bar

Met. Chieti-Rieti DN 400 (16"), MOP 50 bar

Dism. 45430/3 Comune Alanno DN 400 (16"), MOP 50 bar

Var. per inserimento PID N.1 Comune Alanno DN 400 (16"), DP 75 bar

CTR 361050

CTR 361050

0+000 0+015

0+000 0+078

- ROSCIANO
- PESCARA

- ALANNO
- PESCARA

P.S.E.T. n. 45430/2A

P.I.D.I. N.1

P.I.D.I. n. 45430/3

Il presente disegno e' di proprieta' aziendale - La Societa' tutelera' i propri diritti a termine di legge.

Met. CHIETI-RIETI  
 DN 400 (16"), DP 75 bar  
 VARIANTI PER PIGGABILITA'

1	03/08/18	EMISSIONE PER PERMESSI-AGGIORNAMENTO	L.TOMASUCC	H. D. AIUDI	FR. FERRINI
0	31/08/17	EMISSIONE PER PERMESSI	E. BADIALI	H. D. AIUDI	FR. FERRINI
INDICE	DATA	R E V I S I O N I			
		ELABORATO	VERIFICATO	APPROVATO	

Foglio  
**3**  
 di 7  
 Scala  
**1:10000**

TRACCIATO DI PROGETTO SU ORTOFOTO CON SIC/ZPS



Rif.TFM: 011-PJ12-003-20-DT-0-5210

Dis. 20-DT-D-5210  
 Comm. NR/17075

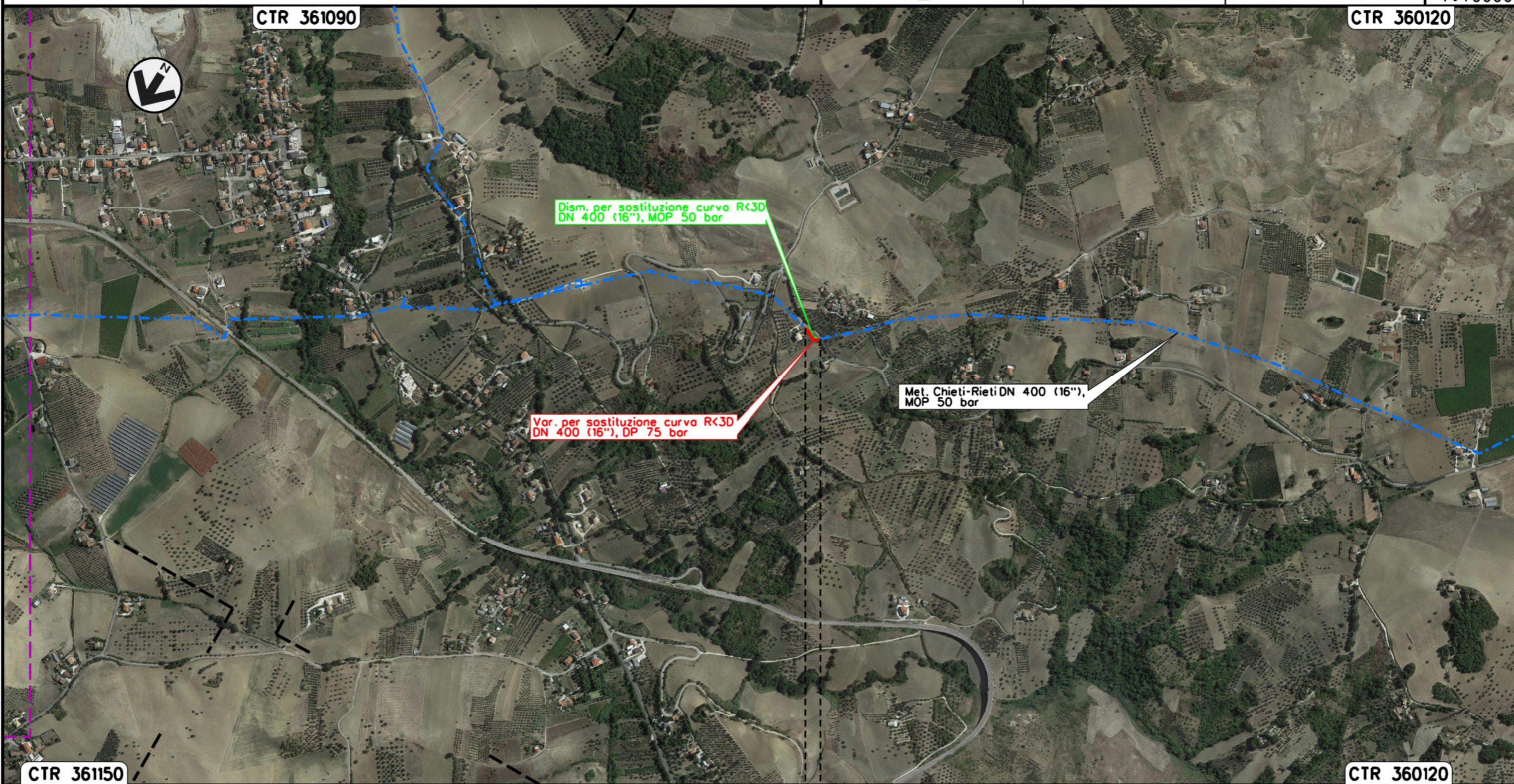

0+000 0+055

- ALANNO
- PESCARA

Il presente disegno e' di proprieta' aziendale - La Societa' tutelera' i propri diritti a termine di legge.

Met. CHIETI-RIETI  
 DN 400 (16"), DP 75 bar  
 VARIANTI PER PIGGABILITA'

1	03/08/18	EMISSIONE PER PERMESSI-AGGIORNAMENTO	L. TOMASUCC	H. D. AIUDI	FR. FERRINI
0	31/08/17	EMISSIONE PER PERMESSI	E. BADIALI	H. D. AIUDI	FR. FERRINI
INDICE	DATA	R E V I S I O N I			
		ELABORATO	VERIFICATO	APPROVATO	

Foglio  
 4  
 di 7  
 Scala  
 1:10000

TRACCIATO DI PROGETTO SU ORTOFOTO CON SIC/ZPS



Dis. 20-DT-D-5210  
 Comm. NR/17075

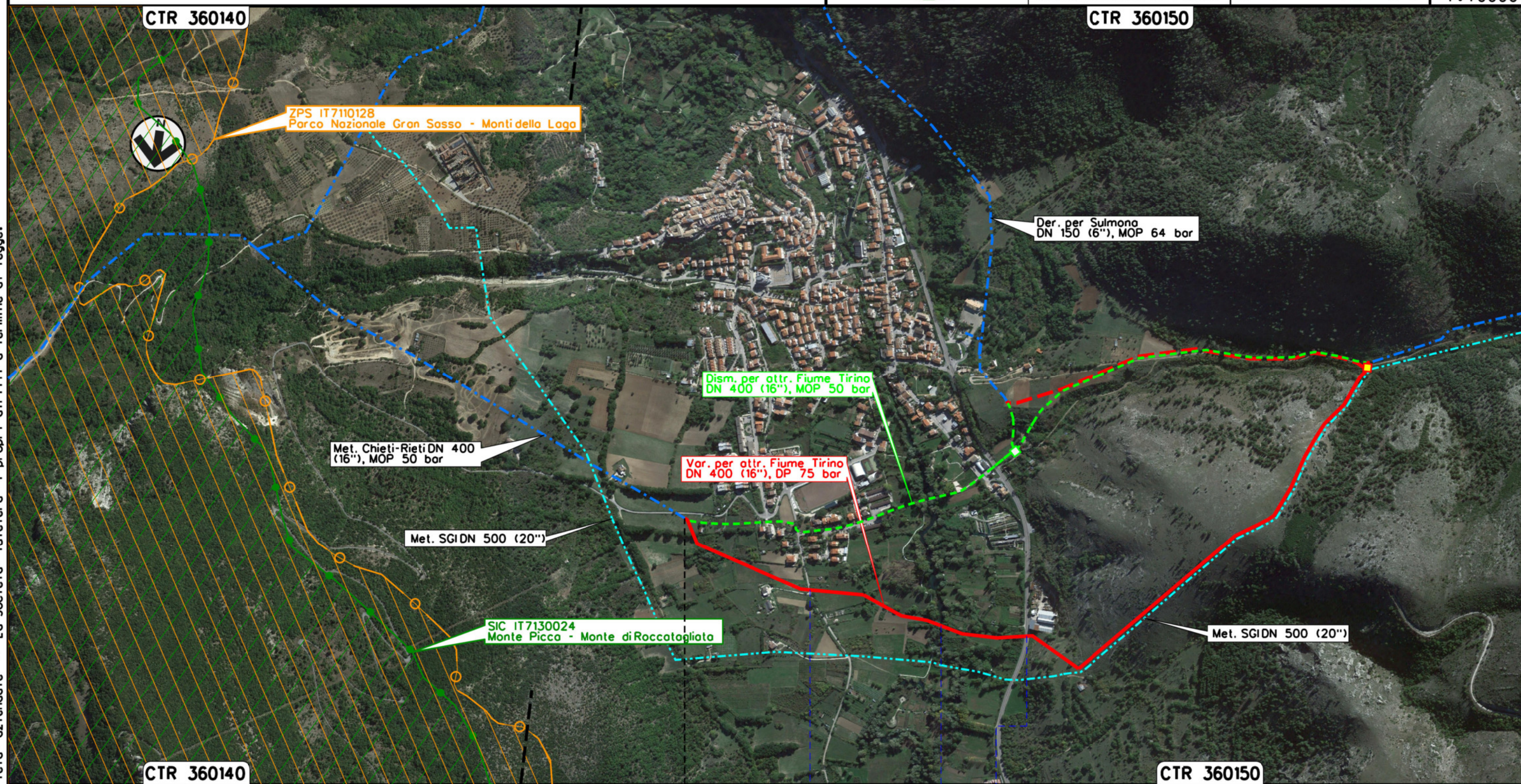

0+000 2+239

BUSSI SUL TIRINO  
 PESCARA

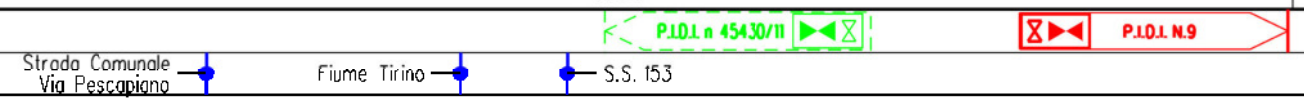

Il presente disegno e' di proprieta' aziendale - La Societa' tutelera' i propri diritti a termine di legge.

Met. CHIETI-RIETI  
 DN 400 (16"), DP 75 bar  
 VARIANTI PER PIGGABILITA'

TRACCIATO DI PROGETTO SU ORTOFOTO CON SIC/ZPS

1	03/08/18	EMISSIONE PER PERMESSI-AGGIORNAMENTO	L.TOMASUCC	H. D. AIUDI	FR. FERRINI	
0	31/08/17	EMISSIONE PER PERMESSI	E. BADIALI	H. D. AIUDI	FR. FERRINI	
INDICE	DATA	R E V I S I O N I		ELABORATO	VERIFICATO	APPROVATO
			 R.I.F.TFM: 011-PJ12-003-20-DT-D-5210			
			Dis.	20-DT-D-5210		
			Comm.	NR/17075		

Foglio  
 5  
 di 7  
 Scala  
 1:10000

Il presente disegno e' di proprieta' aziendale - La Societa' tutelera' i propri diritti a termine di legge.



0 + 000 0 + 036

- ALANNO
- PESCARA



Met. CHIETI-RIETI  
DN 400 (16"), DP 75 bar  
VARIANTI PER PIGGABILITA'

1	03/08/18	EMISSIONE PER PERMESSI-AGGIORNAMENTO	L. TOMASUCCI	H. D. AIUDI	FR. FERRINI
0	31/08/17	EMISSIONE PER PERMESSI	E. BADIALI	H. D. AIUDI	FR. FERRINI
INDICE	DATA	R E V I S I O N I			ELABORATO
			VERIFICATO	APPROVATO	

Foglio  
**6**  
di 7  
Scala  
1:10000

TRACCIATO DI PROGETTO SU ORTOFOTO CON SIC/ZPS



Dis. 20-DT-D-5210  
Comm. NR/17075

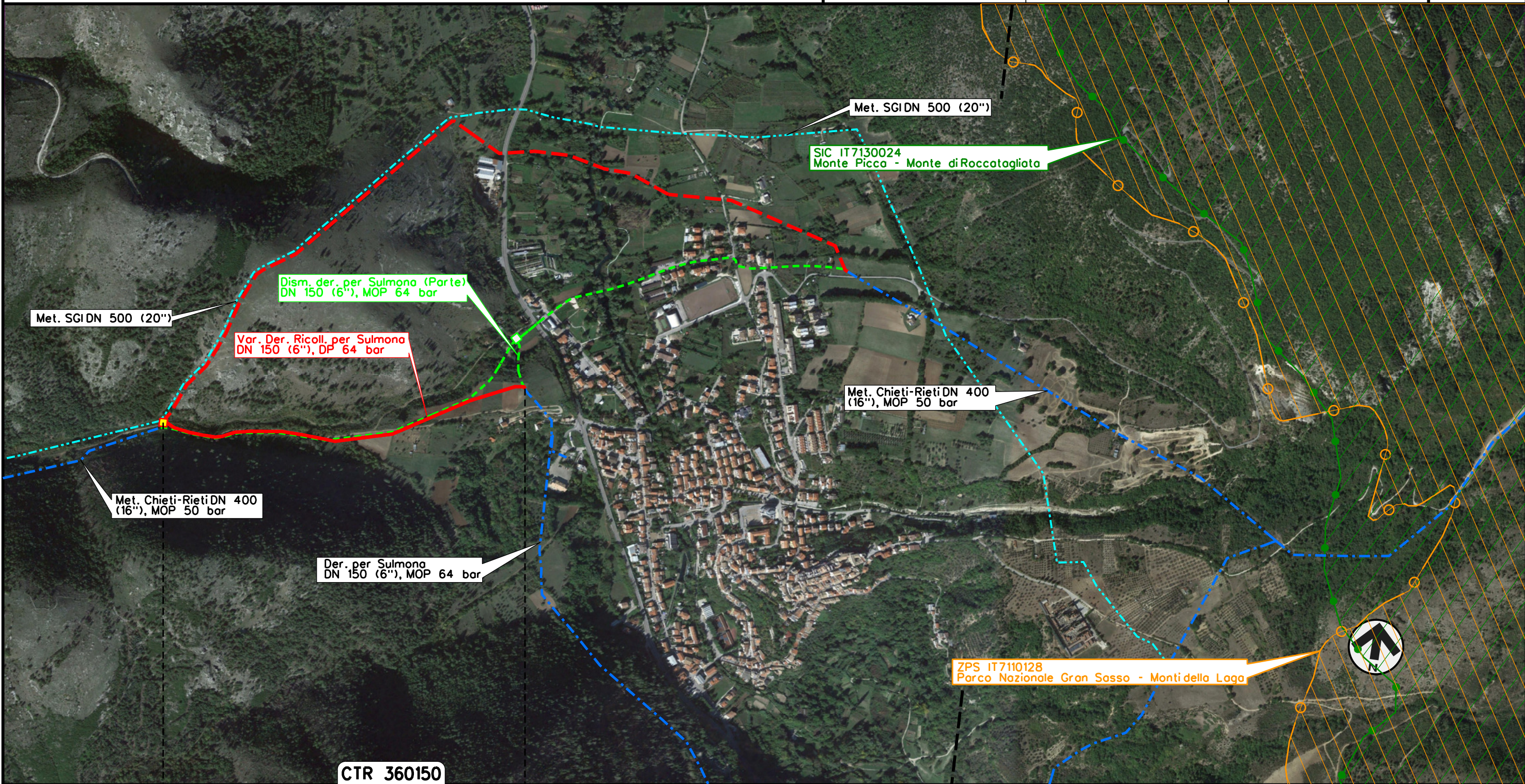

CTR 360150

0+000

0+964

BUSSISUL TIRINO  
PESCARA



Il presente disegno e' di proprieta' aziendale - La Societa' tutelera' i propri diritti a termine di legge.

1	03/08/18	EMISSIONE PER PERMESSI-AGGIORNAMENTO	L.TOMASJCC	H. D. AIUDI	FR. FERRINI
0	31/08/17	EMISSIONE PER PERMESSI	E. BADIALI	H. D. AIUDI	FR. FERRINI
INDICE	DATA	R E V I S I O N I			
			ELABORATO	VERIFICATO	APPROVATO

TRACCIATO DI PROGETTO SU ORTOFOTO CON SIC/ZPS



Dis. 20-DT-D-5210  
Comm. NR/17075

LEGENDA

SIMBOLOGIA CARTOGRAFICA

- |  |   |  |   |
|--|---|--|---|
|  | Metanodotto in progetto                           |  | Altri metanodotti in progetto                             |
|  | Metanodotti in esercizio                          |  | Gallerie, Tunnel, Mini-Microtunnel, Raise Boring e T.O.C. |
|  | Metanodotti da porre fuori esercizio e recuperare |  | Impianti di linea in progetto                             |
|  | Aree impianti stacco-terminale in progetto        |  | Impianti di linea su rete in esercizio                    |
|  | Aree impianti stacco-terminale esistenti          |  | Impianti di linea da porre fuori esercizio e recuperare   |
|  | Piazzola di stoccaggio tubazioni                  |  | Depositi temporanei                                       |
|  | Strada di accesso all'impianto                    |  | Strade di accesso provvisorio                             |
|  | Adeguamento strade esistenti                      |  | Punto di ripresa fotografico e numerazione                |
|  | Limite sovrapposizione fogli                      |  |   |
|  | Altre condotte di terzi                           |  |   |

SIMBOLOGIA MECCANICA

- |  |  |
|--|--|
|  | Punto di intercettazione di linea (P.I.L.)                                       |
|  | Punto di intercettazione di derivazione importante (P.I.D.I.)                    |
|  | Punto di intercettazione di derivazione semplice con stacco da P.I.L. (P.I.D.S.) |
|  | Punto di intercettazione e derivazione semplice con stacco da Linea (P.I.D.S.)   |
|  | Punto di intercettazione con discaggio di allacciamento (P.I.D.A.)               |
|  | Punto predisposto per il discaggio di allacciamento (P.P.D.A.)                   |
|  | Punto di sezionamento elettrico terminale (P.S.E.T.)                             |
|  | Stazione predisposta per lancio e ricevimento PIG                                |
|  | Impianto di riduzione/ regolazione della pressione                               |

SIMBOLOGIA TEMATICA

- |  |                                     |
|--|-------------------------------------|
|  | Siti d'Importanza Comunitaria (SIC) |
|  | Zone a Protezione Speciale (ZPS)    |

Il presente disegno è di proprietà aziendale - La Società tutela i propri diritti a termine di legge.

Progressiva chilometrica	
Comuni	
Province	
Impianti	
Attraversamenti	
Strade - Piste - Piazzole tubazioni	