

Il presente disegno e' di proprieta' aziendale - Lo Societa' tutelera' i propri diritti a termine di legge.

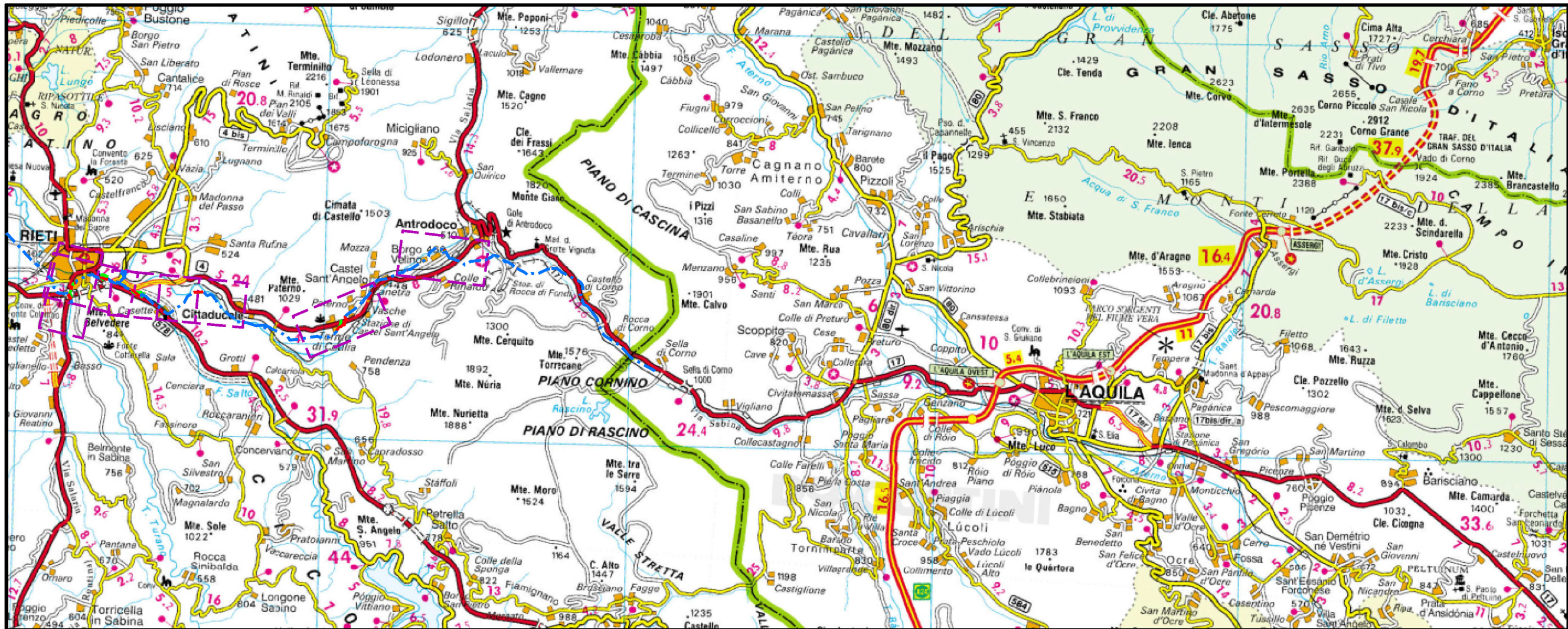

COROGRAFIA Scala 1:200.000



2	09/03/2018	EMISSIONE PER PERMESSI - MODIFICA TRACCIATO	L.FALCETELLI	H. D. AIUDI	FR. FERRINI
1	17/11/2017	EMISSIONE PER PERMESSI	L.FALCETELLI	H. D. AIUDI	FR. FERRINI
INDICE	DATA	REVISIONI	ELABORATO	VERIFICATO	APPROVATO
			PROGETTISTA  Rif.TFM: 011-PJ12-003-70-DT-D-5202		
Dis. <b>70-DT-D-5202</b>			Fg. <b>1</b> di <b>10</b>		
Comm. <b>NR/17075</b>			Scala <b>1:10000</b>		
STRUMENTI DI TUTELA E PIANIFICAZIONE NAZIONALE			Sostituisce il ..... Sostituito dal .....		

Met. CHIETI-RIETI  
DN 400 (16"), DP 75 bar  
VARIANTI PER PIGGABILITA'

2	09/03/18	EMISSIONE PER PERMESSI - MODIFICA TRACCIATO	L.FALCETELLI	H. D. AIUDI	FR. FERRINI
1	17/11/17	EMISSIONE PER PERMESSI	L.FALCETELLI	H. D. AIUDI	FR. FERRINI
INDICE	DATA	REVISIONI	ELABORATO	VERIFICATO	APPROVATO

Foglio  
2  
di 10  
Scala  
1:10000

STRUMENTI DI TUTELA E PIANIFICAZIONE NAZIONALE



Dis. 70-DT-D-5202  
Comm. NR/17075

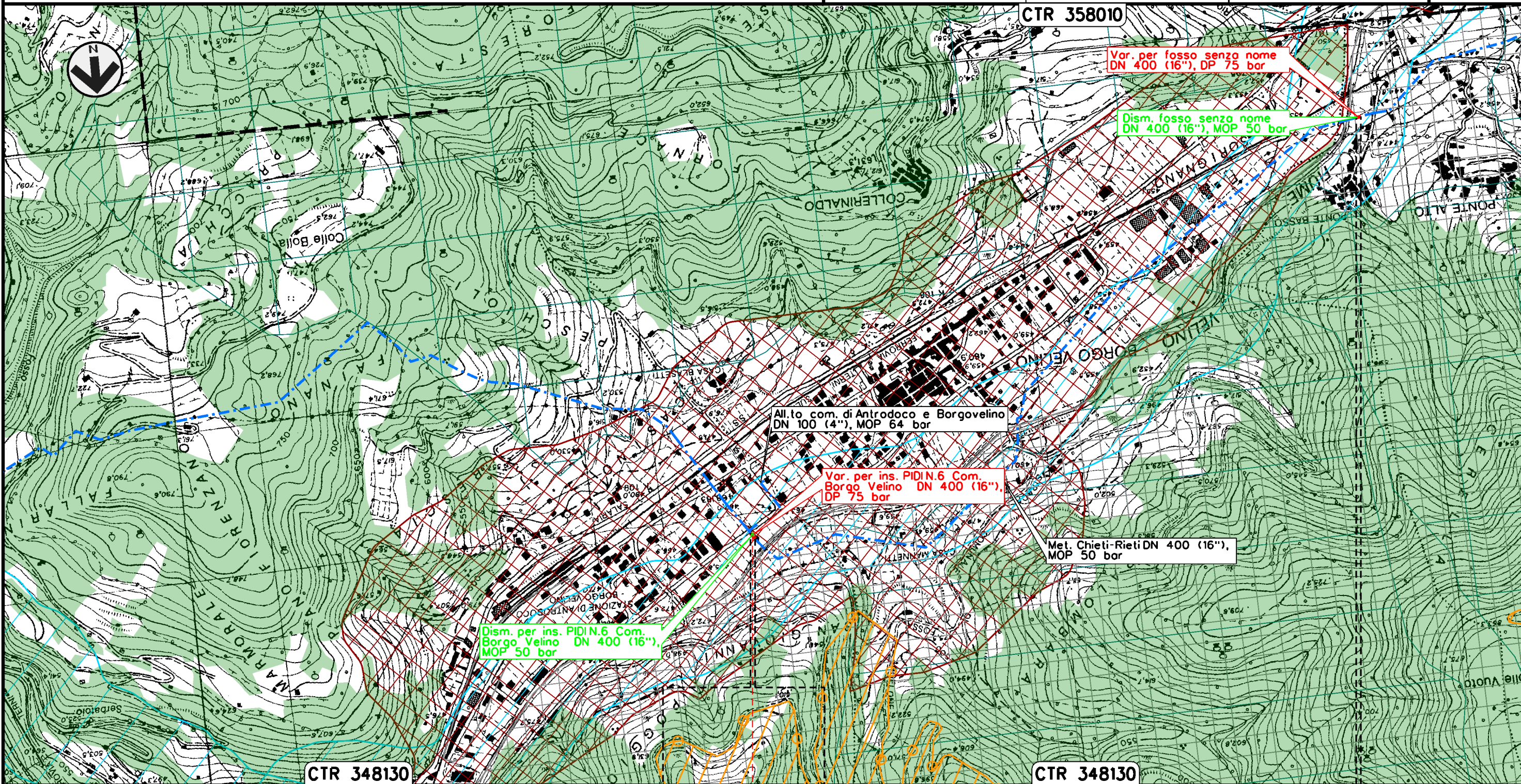

Il presente disegno e' di proprieta' aziendale - La Societa' tutelera' i propri diritti a termine di legge.

CTR 348130

CTR 348130

0+000                      0+020    0+000    0+012

BORGO VELINO  
RIETI

CASTEL SANT'ANGELO  
RIETI

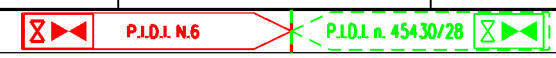

Met. CHIETI-RIETI  
 DN 400 (16"), DP 75 bar  
 VARIANTI PER PIGGABILITA'

2	09/03/18	EMISSIONE PER PERMESSI - MODIFICA TRACCIATO	L.FALCETELLI	H. D. AIUDI	FR. FERRINI
1	17/11/17	EMISSIONE PER PERMESSI	L.FALCETELLI	H. D. AIUDI	FR. FERRINI
INDICE	DATA	R E V I S I O N I			
		ELABORATO	VERIFICATO	APPROVATO	

Foglio  
**3**  
 di 10  
 Scala  
**1:10000**

STRUMENTI DI TUTELA E PIANIFICAZIONE NAZIONALE



Dis. **70-DT-D-5202**  
 Comm. **NR/17075**

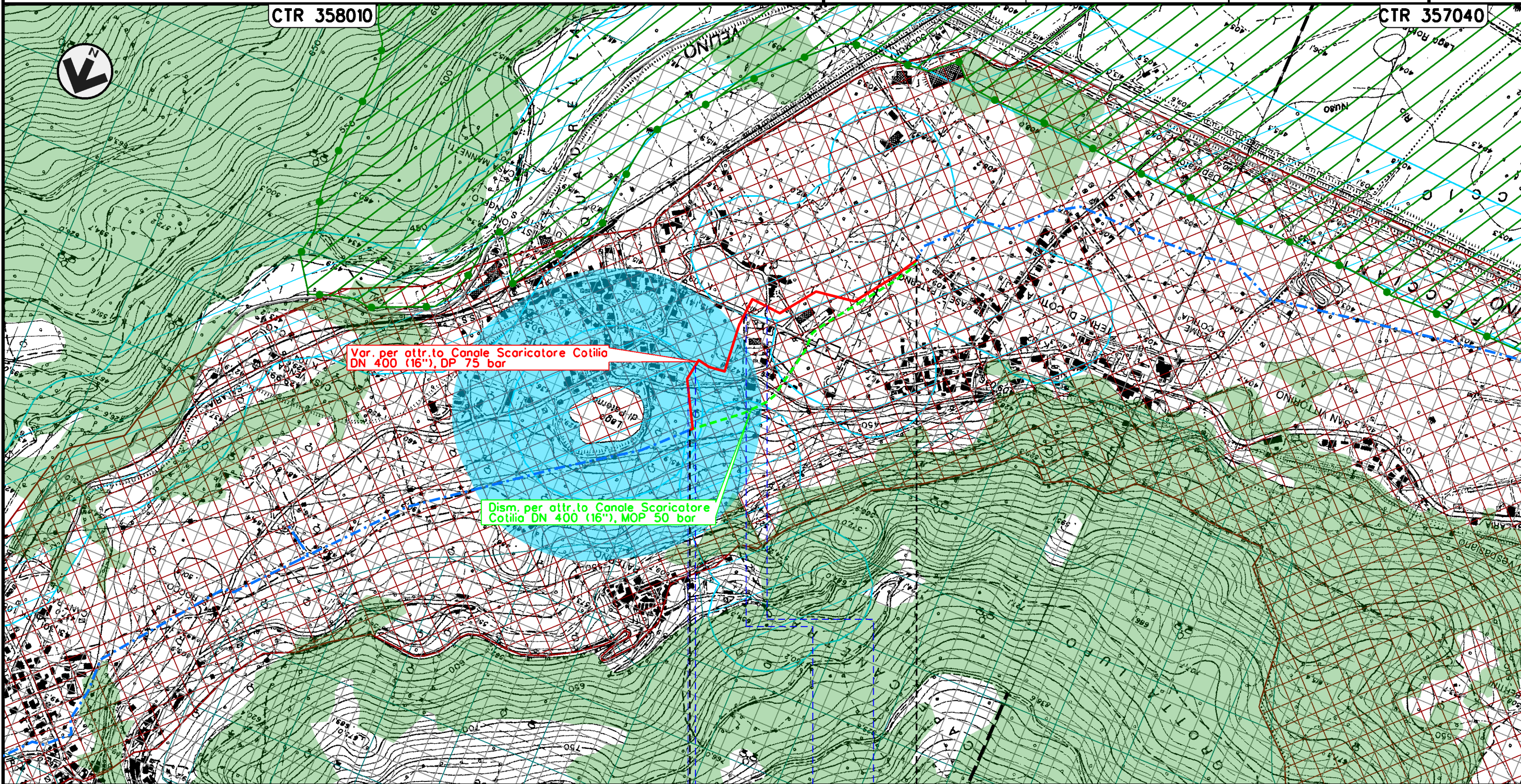

Var. per attr.to Canale Scaricatore Cotilia  
 DN 400 (16"), DP 75 bar

Dism. per attr.to Canale Scaricatore  
 Cotilia DN 400 (16"), MOP 50 bar

0+000

0+945

CASTEL SANT'ANGELO  
 RIETI

Strada Comunale "Via Tito Flavio Vespasiano" — Canale Scaricatore Cotilia — SS 4 — Strada comunale Via Termine

Il presente disegno e' di proprieta' aziendale - La Societa' tutelera' i propri diritti a termine di legge.

Met. CHIETI-RIETI  
 DN 400 (16"), DP 75 bar  
 VARIANTI PER PIGGABILITA'

2	09/03/18	EMISSIONE PER PERMESSI - MODIFICA TRACCIATO	L.FALCETELLI	H. D. AIUDI	FR. FERRINI
1	17/11/17	EMISSIONE PER PERMESSI	L.FALCETELLI	H. D. AIUDI	FR. FERRINI
INDICE	DATA	REVISIONI	ELABORATO	VERIFICATO	APPROVATO

Foglio  
 4  
 di 10  
 Scala  
 1:10000

STRUMENTI DI TUTELA E PIANIFICAZIONE NAZIONALE



Dis. 70-DT-D-5202  
 Comm. NR/17075

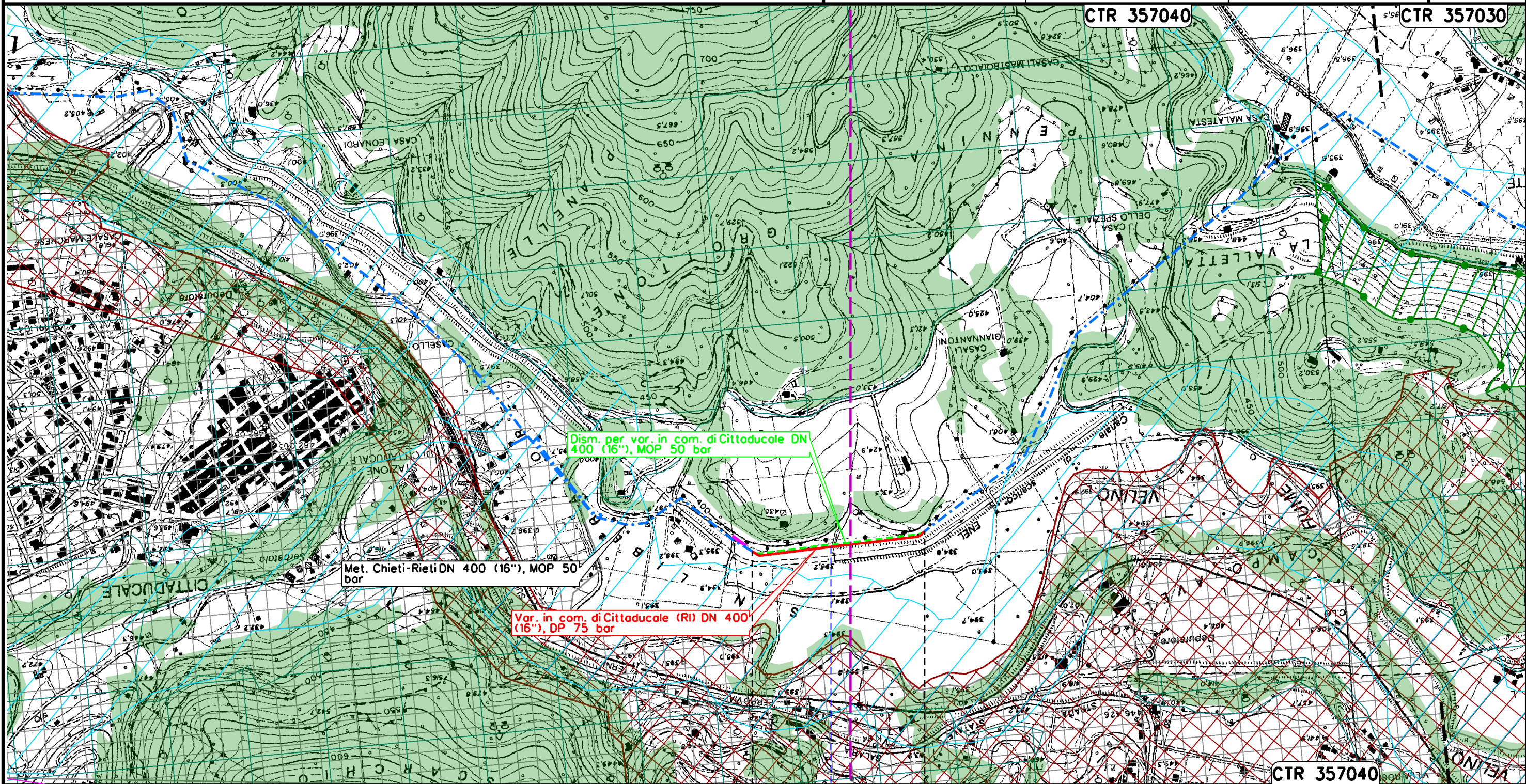

0+000                      0+453

CITTADUCALE  
 RIETI

— Fosso

Il presente disegno e' di proprieta' aziendale - La Societa' tutelera' i propri diritti a termine di legge.

Met. CHIETI-RIETI  
 DN 400 (16"), DP 75 bar  
 VARIANTI PER PIGGABILITA'

2	09/03/18	EMISSIONE PER PERMESSI - MODIFICA TRACCIATO	L.FALCETELLI	H. D. AIUDI	FR. FERRINI
1	17/11/17	EMISSIONE PER PERMESSI	L.FALCETELLI	H. D. AIUDI	FR. FERRINI
INDICE	DATA	R E V I S I O N I			
		ELABORATO	VERIFICATO	APPROVATO	

Foglio  
**5**  
 di 10  
 Scala  
**1:10000**

STRUMENTI DI TUTELA E PIANIFICAZIONE NAZIONALE



Dis. **70-DT-D-5202**  
 Comm. **NR/17075**

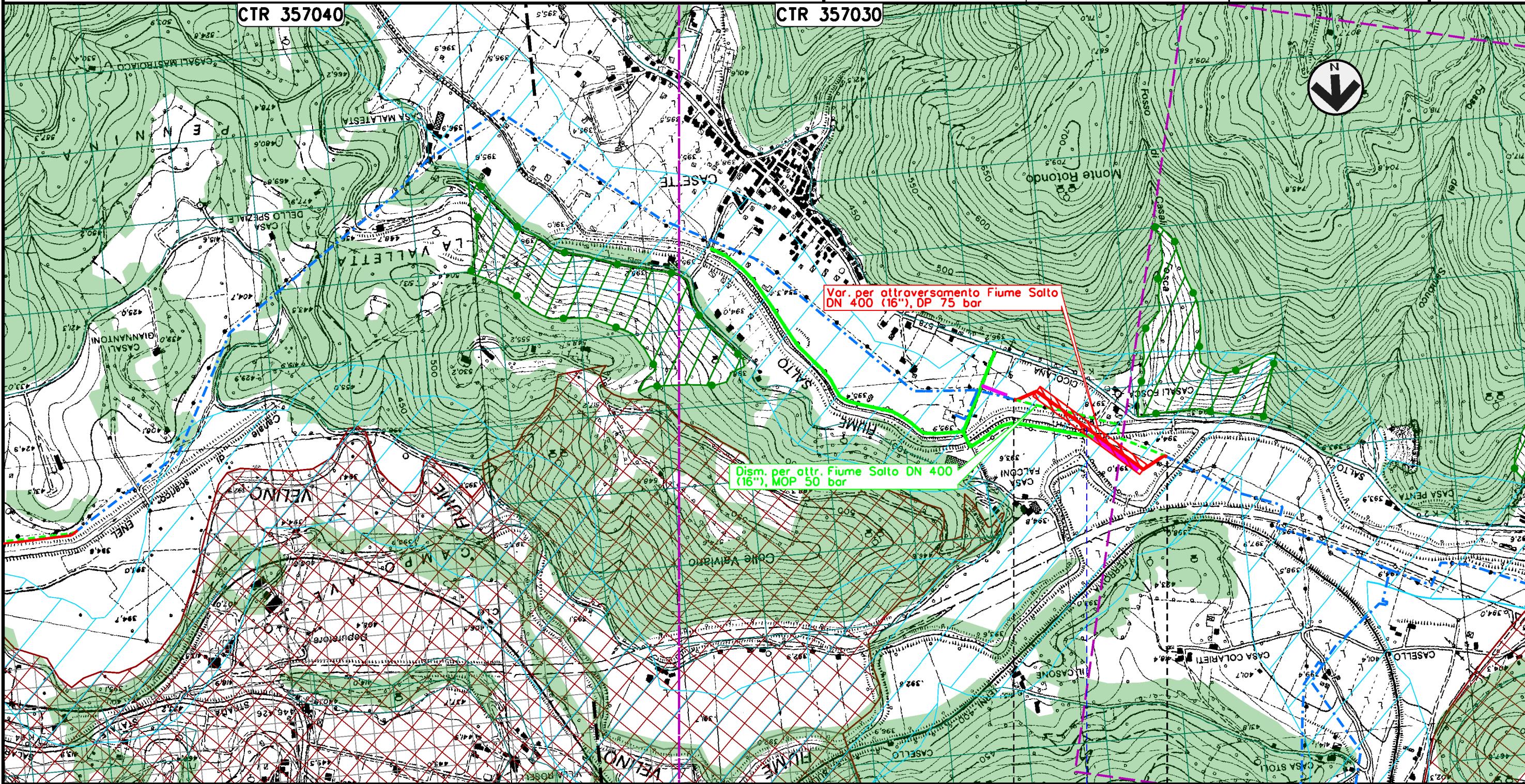

0+000

0+474

RIETI  
 RIETI

● Fiume Salto



Il presente disegno e' di proprieta' aziendale - La Societa' tutelera' i propri diritti a termine di legge.

Met. CHIETI-RIETI  
DN 400 (16"), DP 75 bar  
VARIANTI PER PIGGABILITA'

2	09/03/18	EMISSIONE PER PERMESSI - MODIFICA TRACCIATO	L.FALCETELLI	H. D. AIUDI	FR. FERRINI
1	17/11/17	EMISSIONE PER PERMESSI	L.FALCETELLI	H. D. AIUDI	FR. FERRINI
INDICE	DATA	REVISIONI	ELABORATO	VERIFICATO	APPROVATO

Foglio  
**6**  
di 10  
Scala  
**1:10000**

STRUMENTI DI TUTELA E PIANIFICAZIONE NAZIONALE



Dis. 70-DT-D-5202  
Comm. NR/17075

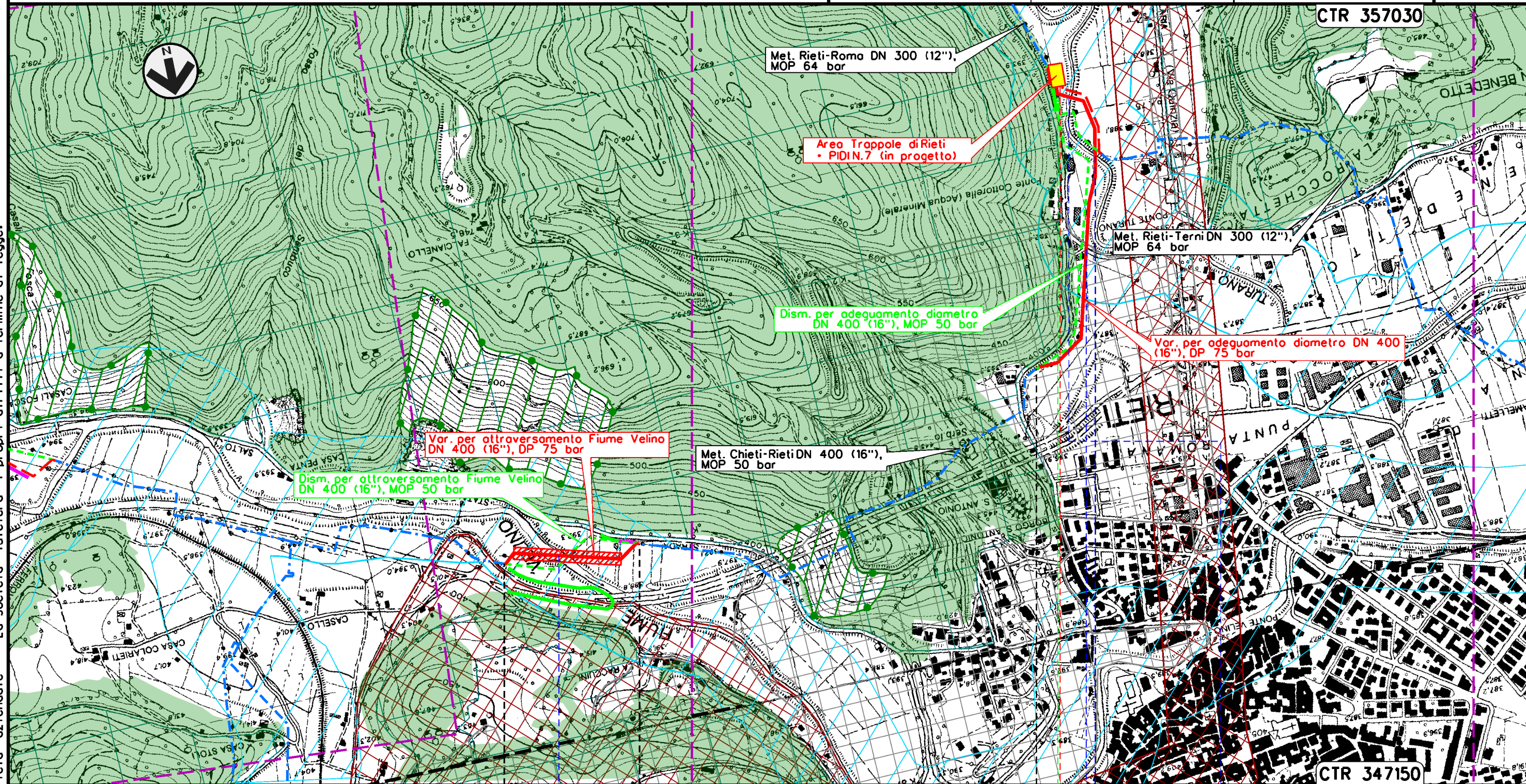

0+000      0+379      0+000      0+879

RIETI  
RIETI

P.I.O.I n 45430/32      MP. LANCIO/RICEV.PIG DI RIETI / PIDIN.7

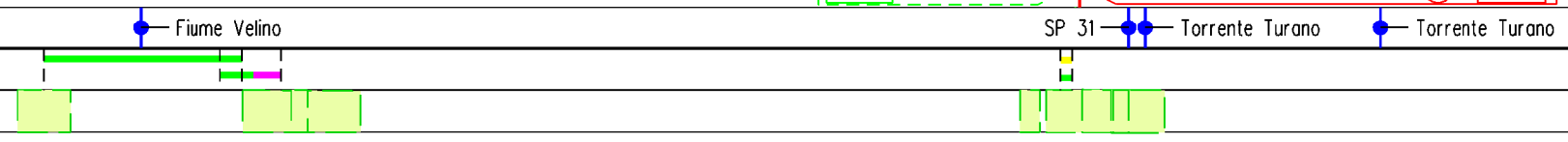

Il presente disegno e' di proprieta' aziendale - La Societa' tutelera' i propri diritti a termine di legge.

Met. CHIETI-RIETI  
 DN 400 (16"), DP 75 bar  
 VARIANTI PER PIGGABILITA'

2	09/03/18	EMISSIONE PER PERMESSI - MODIFICA TRACCIATO	L.FALCETELLI	H. D. AIUDI	FR. FERRINI
1	17/11/17	EMISSIONE PER PERMESSI	L.FALCETELLI	H. D. AIUDI	FR. FERRINI
INDICE	DATA	R E V I S I O N I			
		ELABORATO	VERIFICATO	APPROVATO	

Foglio  
 7  
 di 10  
 Scala  
 1:10000

STRUMENTI DI TUTELA E PIANIFICAZIONE NAZIONALE



Dis. 70-DT-D-5202  
 Comm. NR/17075

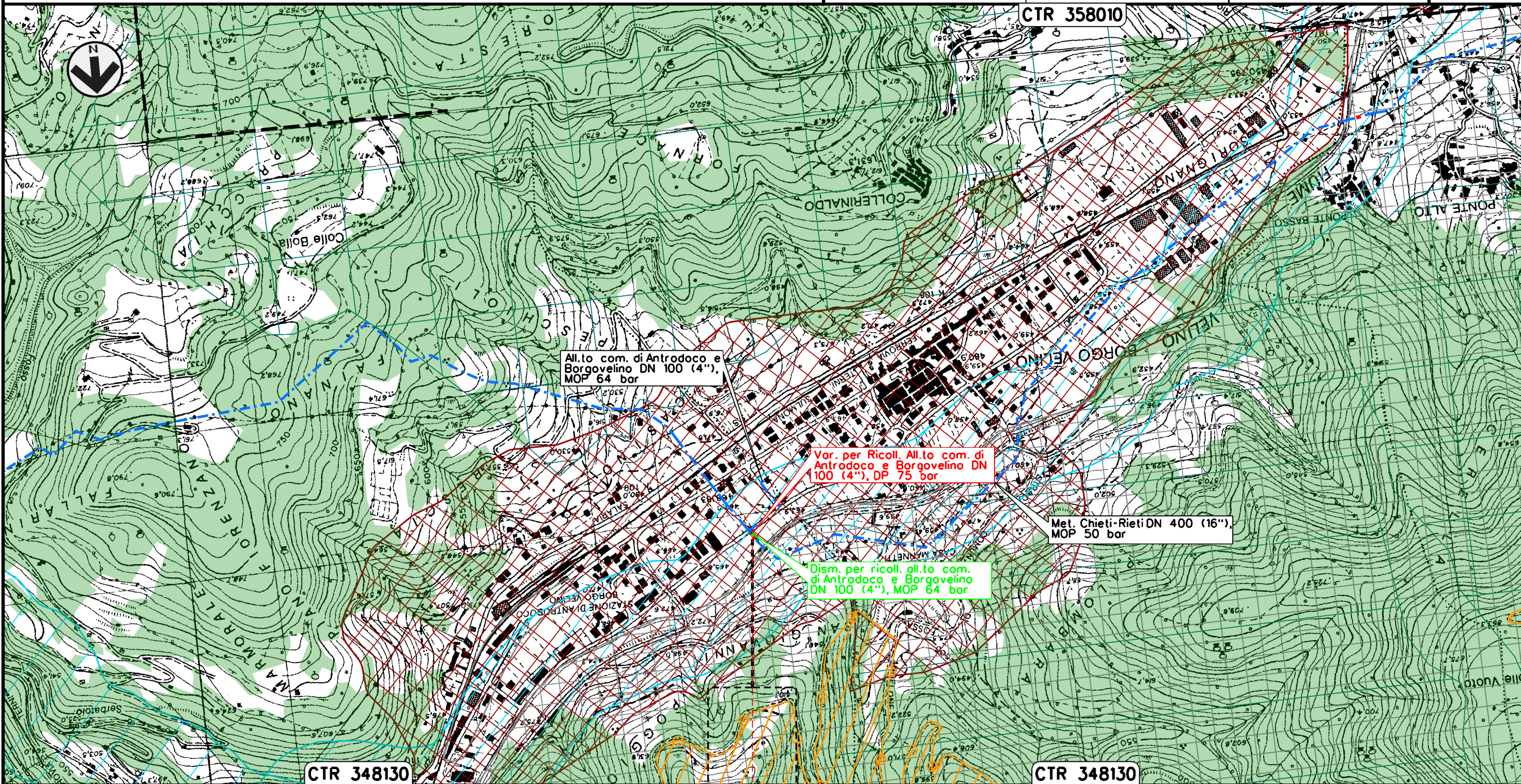

Il presente disegno e' di proprieta' aziendale - La Societa' tutelera' i propri diritti a termine di legge.

BORGO VELINO  
 RIETI







Met. CHIETI-RIETI  
DN 400 (16"), DP 75 bar  
VARIANTI PER PIGGABILITA'

2	09/03/18	EMISSIONE PER PERMESSI - MODIFICA TRACCIATO	L.FALCETELLI	H. D. AIUDI	FR. FERRINI
1	17/11/17	EMISSIONE PER PERMESSI	L.FALCETELLI	H. D. AIUDI	FR. FERRINI
INDICE	DATA	R E V I S I O N I			
		ELABORATO	VERIFICATO	APPROVATO	

Foglio  
**9**  
di 10  
Scala  
**1:10000**

STRUMENTI DI TUTELA E PIANIFICAZIONE NAZIONALE



Rif.TFM: 011-PJ12-003-70-DT-D-5202

Dis. 70-DT-D-5202  
Comm. NR/17075

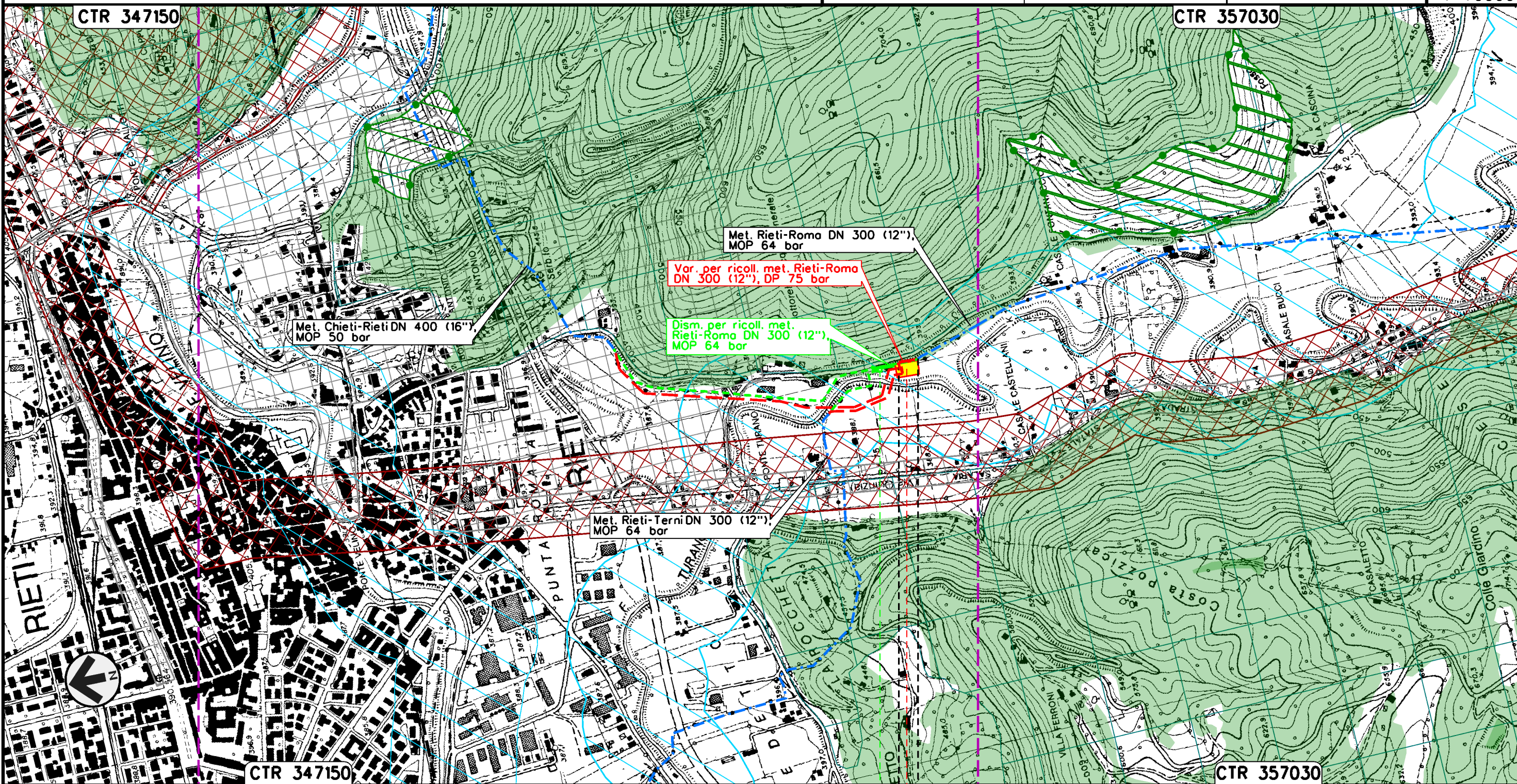

Il presente disegno e' di proprieta' aziendale - La Societa' tutelera' i propri diritti a termine di legge.

0+000 0+081

- RIETI
- RIETI

P.I.O.I n 45430/32

MP. LANCIO/RICEV.PIG DIRETI/ PIGN.7

STRUMENTI DI TUTELA E PIANIFICAZIONE NAZIONALE



Dis. **70-DT-D-5202**  
Comm. **NR/17075**

LEGENDA

SIMBOLOGIA CARTOGRAFICA

- |  |   |  |   |
|--|---|--|---|
|  | Metanodotto in progetto                           |  | Altri metanodotti in progetto                             |
|  | Metanodotti in esercizio                          |  | Gallerie, Tunnel, Mini-Microtunnel, Raise Boring e T.O.C. |
|  | Metanodotti da porre fuori esercizio e recuperare |  | Impianti di linea in progetto                             |
|  | Aree impianti stacco-terminale in progetto        |  | Impianti di linea su rete in esercizio                    |
|  | Aree impianti stacco-terminale esistenti          |  | Impianti di linea da porre fuori esercizio e recuperare   |
|  | Piazzola di stoccaggio tubazioni                  |  | Depositi temporanei                                       |
|  | Strada di accesso all'impianto                    |  | Strade di accesso provvisorio                             |
|  | Adeguamento strade esistenti                      |  |   |
|  | Limite sovrapposizione fogli                      |  |   |
|  | Altre condotte di terzi                           |  |   |

SIMBOLOGIA MECCANICA

- |  |  |
|--|--|
|  | Punto di intercettazione di linea (P.I.L.)                                       |
|  | Punto di intercettazione di derivazione importante (P.I.D.I.)                    |
|  | Punto di intercettazione di derivazione semplice con stacco da P.I.L. (P.I.D.S.) |
|  | Punto di intercettazione e derivazione semplice con stacco da Linea (P.I.D.S.)   |
|  | Punto di intercettazione con discaggio di allacciamento (P.I.D.A.)               |
|  | Punto predisposto per il discaggio di allacciamento (P.P.D.A.)                   |
|  | Punto di sezionamento elettrico terminale (P.S.E.T.)                             |
|  | Stazione predisposta per lancio e ricevimento PIG                                |
|  | Impianto di riduzione/regolazione della pressione                                |

SIMBOLOGIA TEMATICA

VINCOLO IDROGEOLOGICO (R.D. 3012/1923 n. 3267)

Rete Natura 2000

SIC

ZPS

Aree tutelate per legge (Art. 136 e 142 del D. Lgs. 42/2004)

Art. 136 lett. c) e d) beni d'insieme: vaste localita' con valore estetico tradizionale, bellezze panoramiche

Art. 142 lett. b) i territori contermini ai laghi compresi in una fascia della profondita' di 300 metri dalla linea di battigia

Art. 142 lett. c) I fiumi, i torrenti, i corsi d'acqua e le relative sponde o piedi degli argini per una fascia di 150 metri ciascuna

Art. 142 lett. g) i territori coperti da foreste e da boschi, ancorche' percorsi o danneggiati dal fuoco, e quelli sottoposti a vincolo di rimboschimento

Art. 142 m) le zone di interesse archeologico

Aree tutelate per legge (Art. 146 del D. Lgs. 42/2004)

Beni monumentali (vincolo ex. RD n. 1089/39)

Il presente disegno è di proprietà aziendale - La Società tutelera' i propri diritti a termine di legge.

Progressiva chilometrica	N.	
Comuni		
Province		
Impianti		
Attraversamenti	TIPOLOGIA ATTRAVERSATA (SS n. **, corso d'acqua, ferrovia, ecc.)	
Strade - Piste - Piazzole tubazioni	ACCESSO IMPIANTI	ADEGUAMENTI STRADE
Allargamenti	STRADE PROVVISORIE	DEPOSITI TEMPORANEI
		Dn
		N. PIAZ. Pn