

Il presente disegno e' di proprieta' aziendale - Lo Societa' tutelera' i propri diritti a termine di legge.

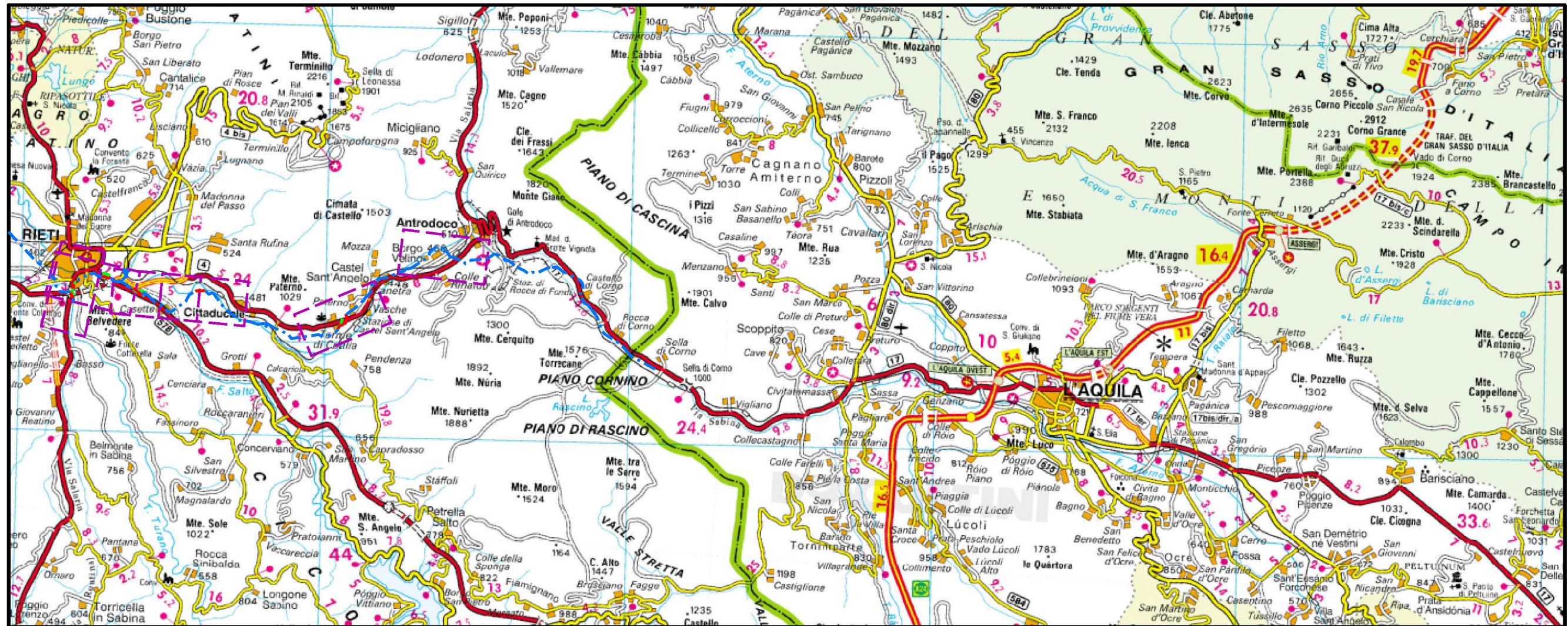

COROGRAFIA Scala 1:200.000



2	09/03/2018	EMISSIONE PER PERMESSI - MODIFICA TRACCIATO	L.FALCETELLI	H. D. AIUDI	FR. FERRINI
1	17/11/2017	EMISSIONE PER PERMESSI	T. CAMILLONI	H. D. AIUDI	FR. FERRINI
INDICE	DATA	REVISIONI	ELABORATO	VERIFICATO	APPROVATO
			PROGETTISTA Rif.TFM: 011-PJ12-003-70-DT-D-5207		
Met. CHIETI-RIETI DN 400 (16"), DP 75 bar VARIANTI PER PIGGABILITA'			Dis. 70-DT-D-5207 Fg. 1 di 10 Comm. NR/17075		
TRACCIATO DI PROGETTO CON USO DEL SUOLO			Sostituisce il Sostituito dal		

INDICE	1	2			
Scala	1 : 10000				

Met. CHIETI-RIETI
 DN 400 (16"), DP 75 bar
 VARIANTI PER PIGGABILITA'

2	09/03/18	EMISSIONE PER PERMESSI - MODIFICA TRACCIATO	L.FALCETELLI	H. D. AIUDI	FR. FERRINI
1	17/11/17	EMISSIONE PER PERMESSI	T. CAMILLON	H. D. AIUDI	FR. FERRINI
INDICE	DATA	REVISIONI	ELABORATO	VERIFICATO	APPROVATO

Foglio
 3
 di 10
 Scala
 1:10000

TRACCIATO DI PROGETTO CON USO DEL SUOLO



Dis. 70-DT-D-5207
 Comm. NR/17075

CTR 358010

CTR 357040

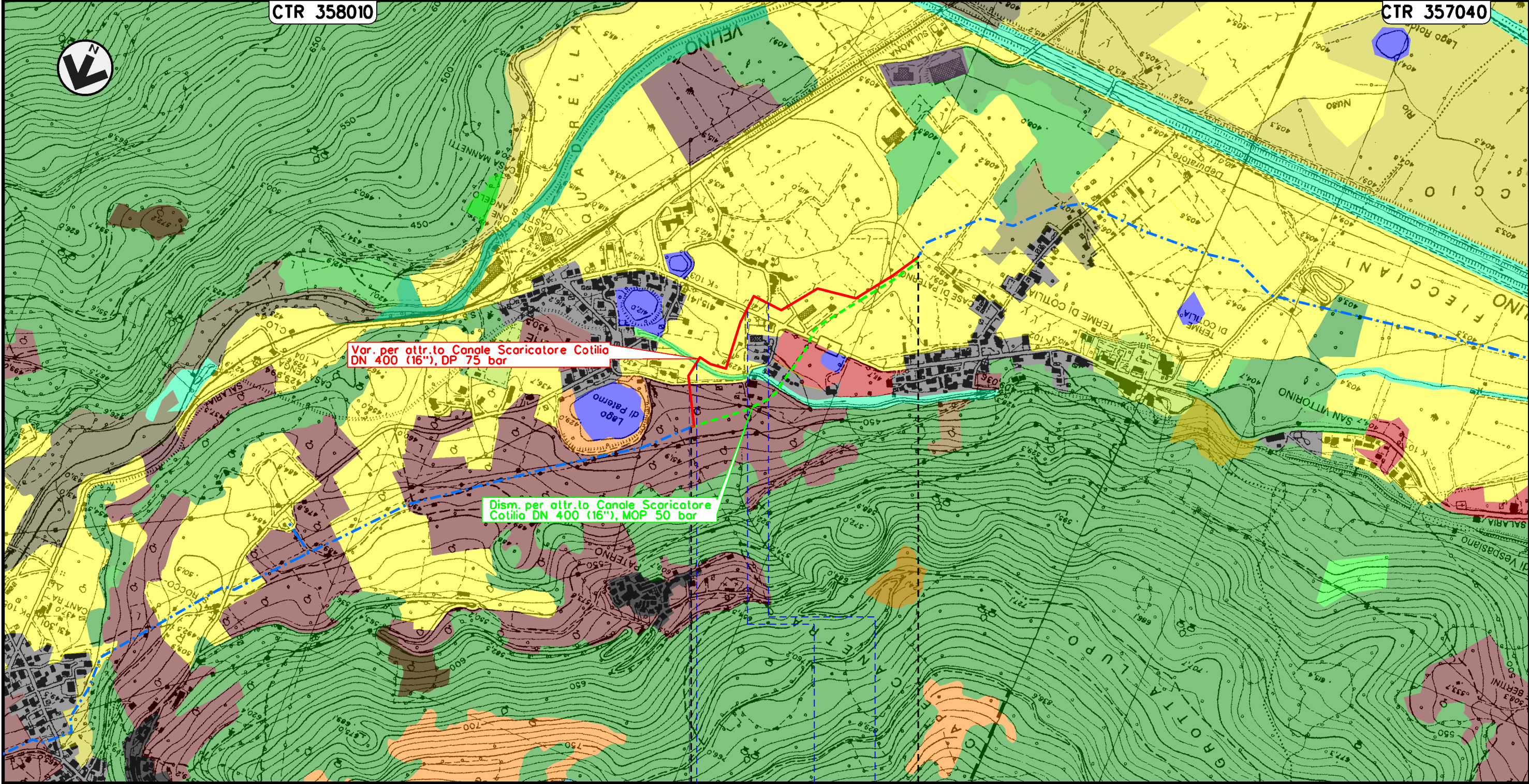

Var. per attr.to Canale Scaricatore Cotilia
 DN 400 (16"), DP 75 bar

Dism. per attr.to Canale Scaricatore
 Cotilia DN 400 (16"), MOP 50 bar

0+000

0+945

CASTEL SANT'ANGELO
 RIETI

Strada Comunale "Via Tito Flavio Vespasiano" ● Canale Scaricatore Cotilia ● SS 4 ● Strada comunale Via Termine

Il presente disegno e' di proprieta' aziendale - La Societa' tutelera' i propri diritti a termine di legge.

Met. CHIETI-RIETI
 DN 400 (16"), DP 75 bar
 VARIANTI PER PIGGABILITA'

2	09/03/18	EMISSIONE PER PERMESSI - MODIFICA TRACCIATO	L.FALCETELLI	H. D. AIUDI	FR. FERRINI
1	17/11/17	EMISSIONE PER PERMESSI	T. CAMILLON	H. D. AIUDI	FR. FERRINI
INDICE	DATA	R E V I S I O N I			
		ELABORATO	VERIFICATO	APPROVATO	

Foglio
 5
 di 10
 Scala
 1:10000

TRACCIATO DI PROGETTO CON USO DEL SUOLO



Dis. 70-DT-D-5207
 Comm. NR/17075

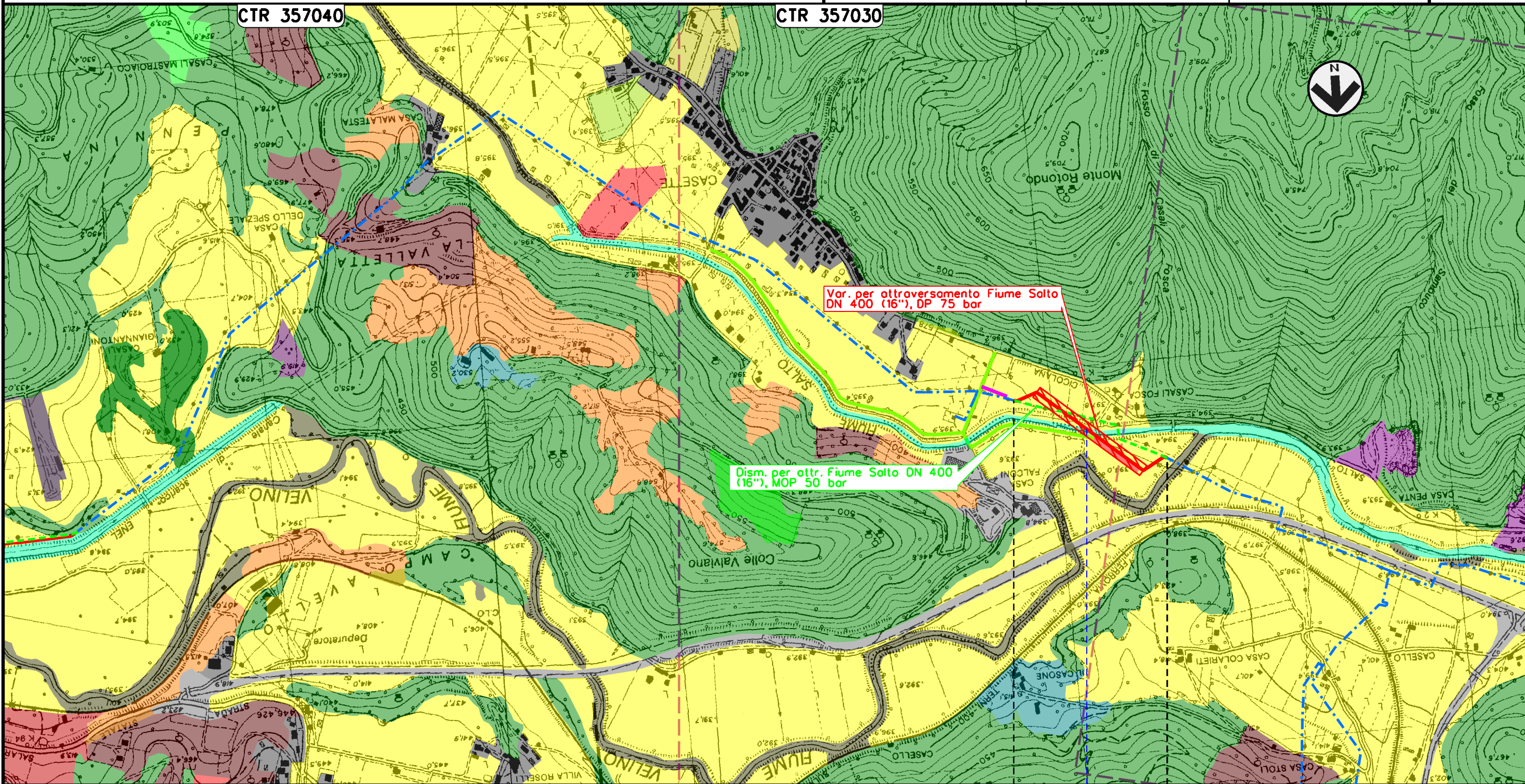

0+000

0+474

RIETI
 RIETI

Fiume Salto



Il presente disegno e' di proprieta' aziendale - La Societa' tutelera' i propri diritti a termine di legge.

Met. CHIETI-RIETI
DN 400 (16"), DP 75 bar
VARIANTI PER PIGGABILITA'

2	09/03/18	EMISSIONE PER PERMESSI - MODIFICA TRACCIATO	L.FALCETELLI	H. D. AIUDI	FR. FERRINI
1	17/11/17	EMISSIONE PER PERMESSI	T. CAMILLON	H. D. AIUDI	FR. FERRINI
INDICE	DATA	REVISIONI	ELABORATO	VERIFICATO	APPROVATO

Foglio
6
di 10
Scala
1:10000

TRACCIATO DI PROGETTO CON USO DEL SUOLO



Dis. 70-DT-D-5207
Comm. NR/17075

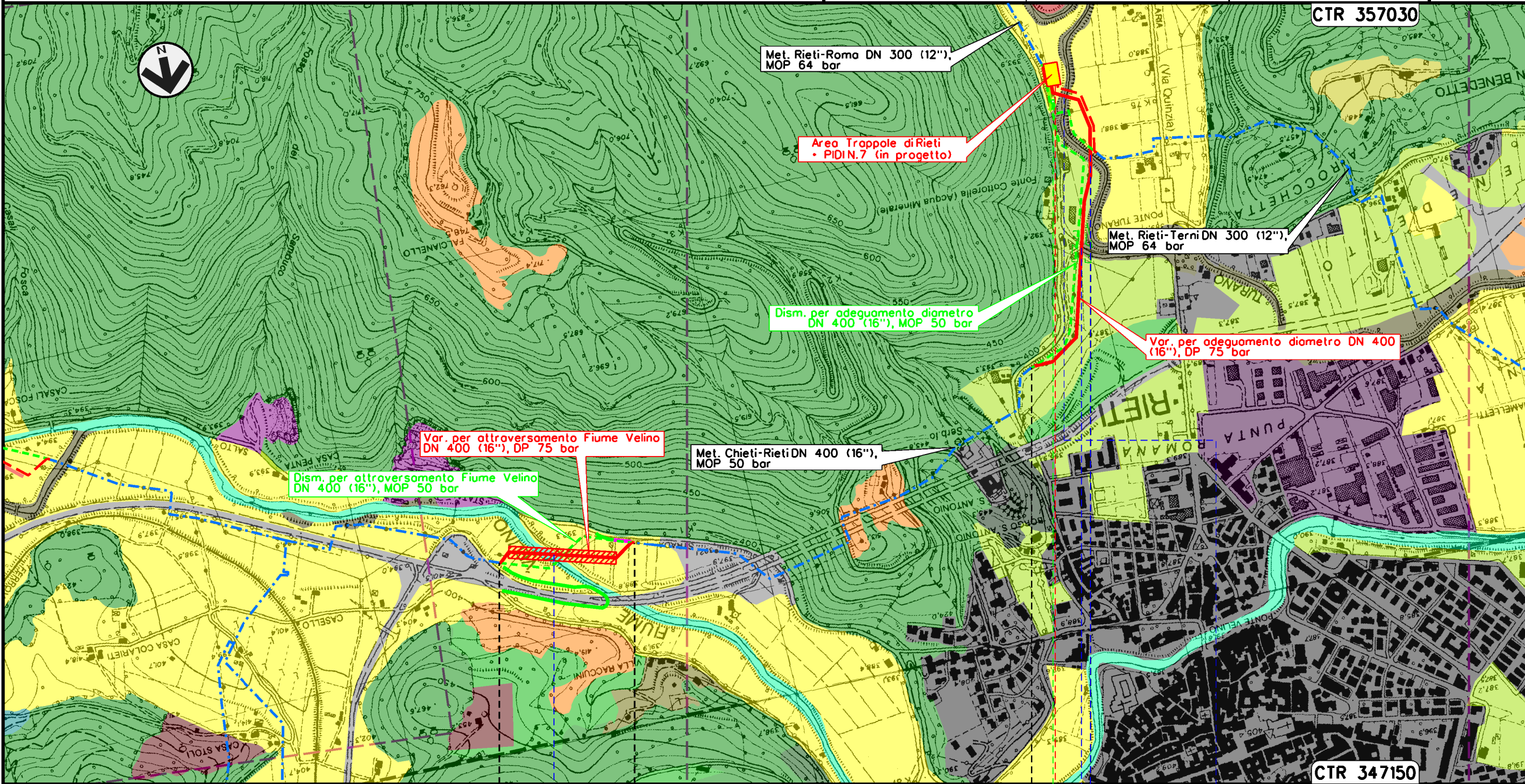

0+000 0+379 0+000 0+879

RIETI
RIETI



Fiume Velino

SP 31 Torrente Turano Torrente Turano

Il presente disegno e' di proprieta' aziendale - La Societa' tutelera' i propri diritti a termine di legge.

Met. CHIETI-RIETI
DN 400 (16"), DP 75 bar
VARIANTI PER PIGGABILITA'

2	09/03/18	EMISSIONE PER PERMESSI - MODIFICA TRACCIATO	L.FALCETELLI	H. D. AIUDI	FR. FERRINI
1	17/11/17	EMISSIONE PER PERMESSI	T. CAMILLON	H. D. AIUDI	FR. FERRINI
INDICE	DATA	R E V I S I O N I			
		ELABORATO	VERIFICATO	APPROVATO	

Foglio
7
di 10
Scala
1:10000

TRACCIATO DI PROGETTO CON USO DEL SUOLO



Dis. 70-DT-D-5207
Comm. NR/17075

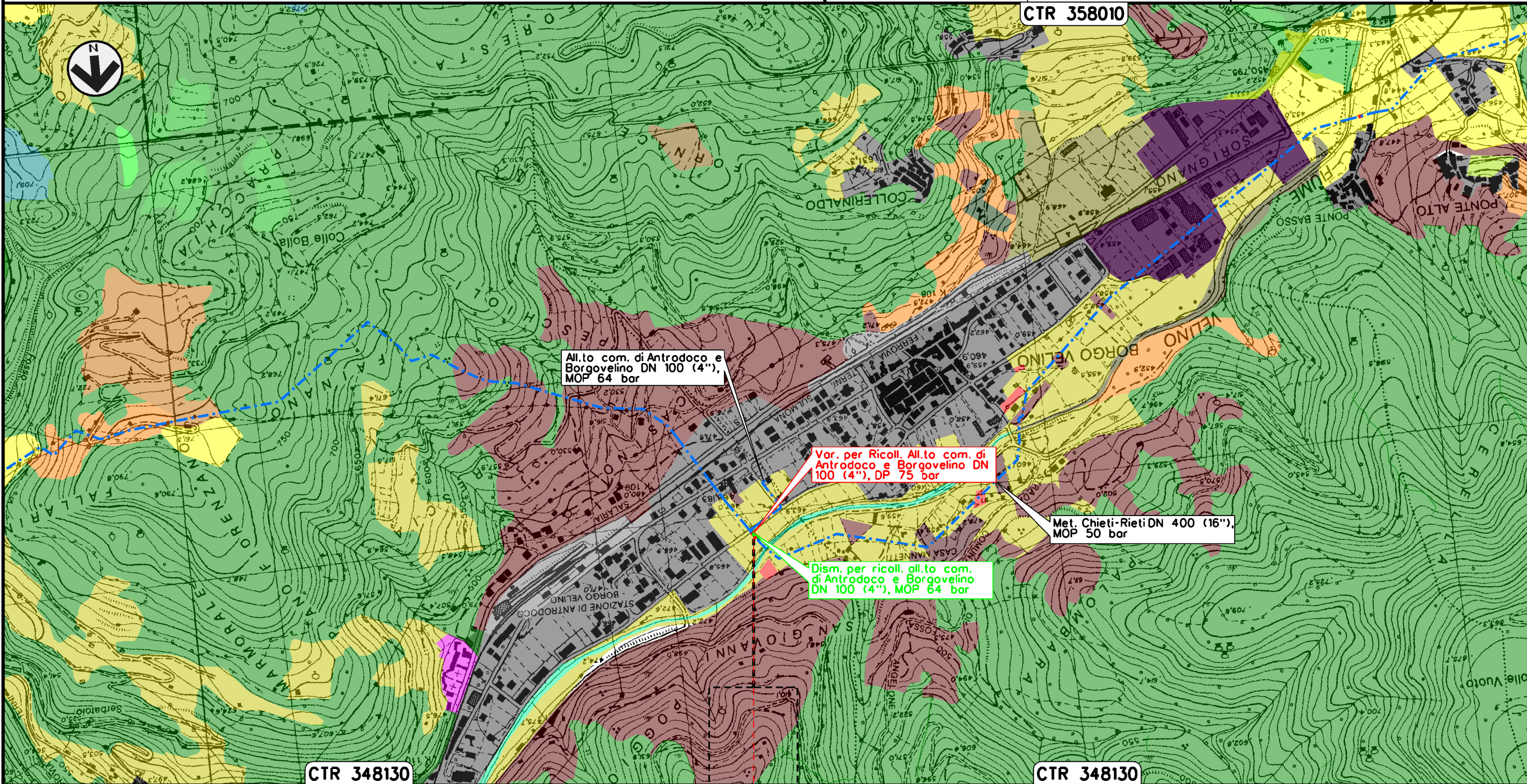

Il presente disegno e' di proprieta' aziendale - La Societa' tutelera' i propri diritti a termine di legge.

0+000 0+015

- BORGO VELINO
- RIETI

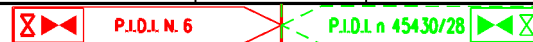

Met. CHIETI-RIETI
DN 400 (16"), DP 75 bar
VARIANTI PER PIGGABILITA'

2	09/03/18	EMISSIONE PER PERMESSI - MODIFICA TRACCIATO	L.FALCETELLI	H. D. AIUDI	FR. FERRINI
1	17/11/17	EMISSIONE PER PERMESSI	T. CAMILLON	H. D. AIUDI	FR. FERRINI
INDICE	DATA	R E V I S I O N I			
		ELABORATO	VERIFICATO	APPROVATO	

Foglio
8
di 10
Scala
1:10000

TRACCIATO DI PROGETTO CON USO DEL SUOLO



Dis. 70-DT-D-5207
Comm. NR/17075

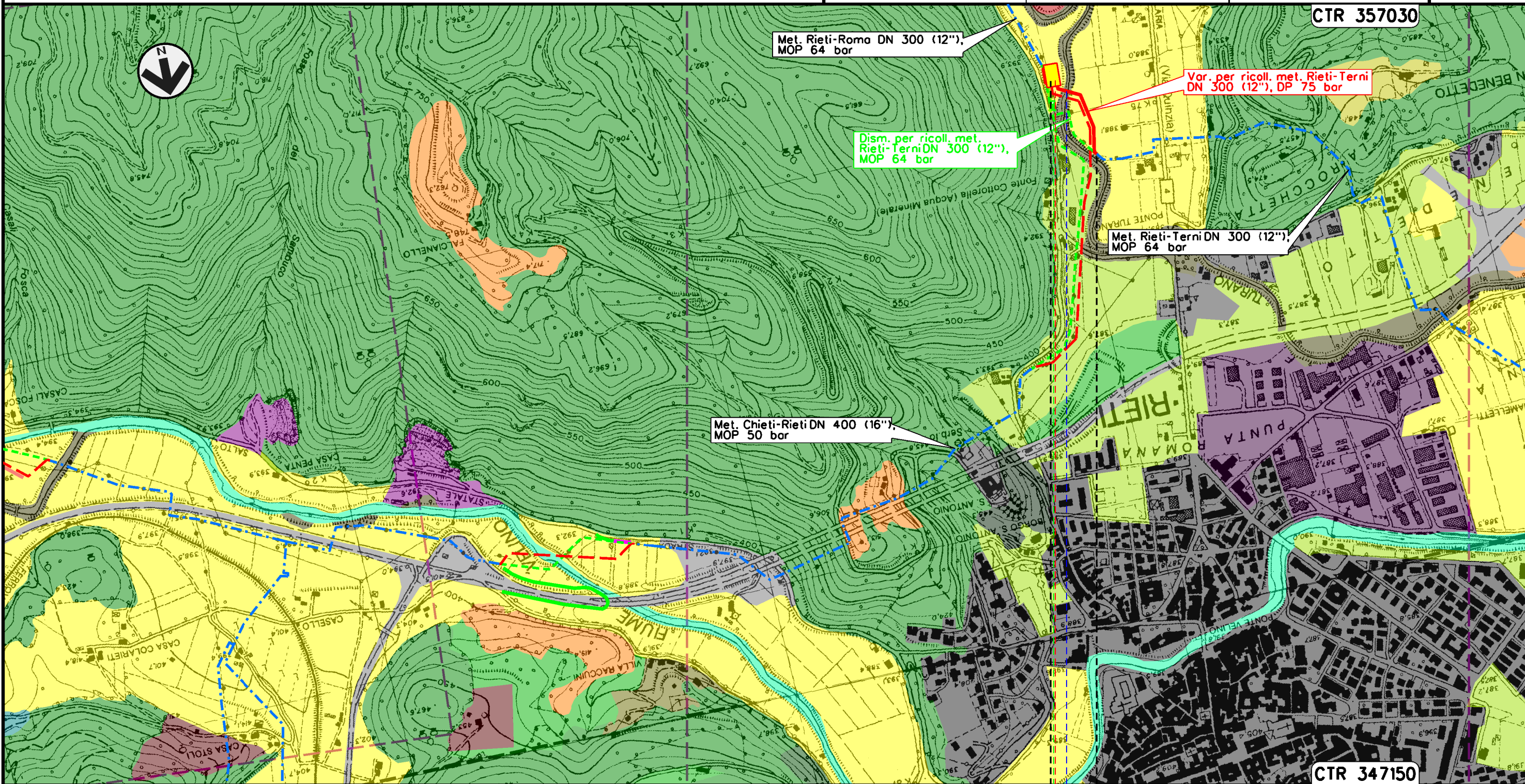

CTR 357030

CTR 347150

0+000 0+247

RIETI
RIETI

P.I.01 n. 45430/32 MP. LANCIO/RICEV. PIG DI RIETI / PIGN.7

Torrente Turano

Il presente disegno e' di proprieta' aziendale - La Societa' tutelera' i propri diritti a termine di legge.

Met. CHIETI-RIETI
DN 400 (16"), DP 75 bar
VARIANTI PER PIGGABILITA'

TRACCIATO DI PROGETTO CON USO DEL SUOLO

2	09/03/18	EMISSIONE PER PERMESSI - MODIFICA TRACCIATO	L.FALCETELLI	H. D. AIUDI	FR. FERRINI
1	17/11/17	EMISSIONE PER PERMESSI	T. CAMILLON	H. D. AIUDI	FR. FERRINI
INDICE	DATA	REVISIONI	ELABORATO	VERIFICATO	APPROVATO
 SNAM RETE GAS			 techfem Ri.F.TM: 011-PJ12-003-70-DT-D-5207		
			Dis.	70-DT-D-5207	
			Comm.	NR/17075	

Foglio
9
di 10
Scala
1:10000

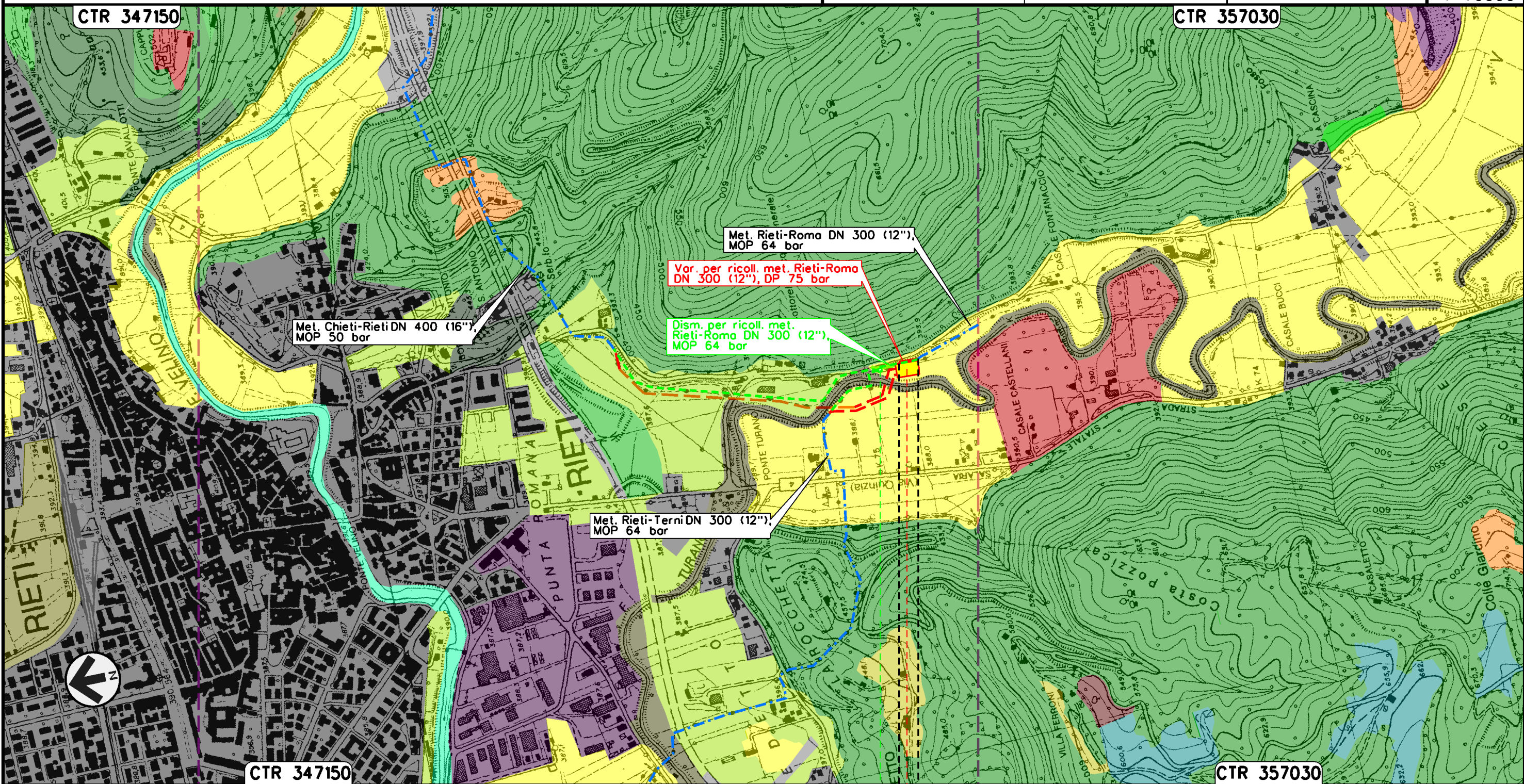

Met. Chieti-Rieti DN 400 (16"),
MOP 50 bar

Met. Rieti-Roma DN 300 (12"),
MOP 64 bar

Var. per ricoll. met. Rieti-Roma
DN 300 (12"), DP 75 bar

Dism. per ricoll. met.
Rieti-Roma DN 300 (12"),
MOP 64 bar

Met. Rieti-Terni DN 300 (12"),
MOP 64 bar

CTR 347150

CTR 357030

0+000 0+081

- RIETI
- RIETI

P.I.O. n 45430/32

MP. LANCIO/RICEV.PIG DIRETI/ PDIN.7

Il presente disegno e' di proprieta' aziendale - La Societa' tutelera' i propri diritti a termine di legge.

TRACCIATO DI PROGETTO CON USO DEL SUOLO



Dis. **70-DT-D-5207**
Comm. **NR/17075**

LEGENDA

SIMBOLOGIA CARTOGRAFICA

- | | | | |
|--|---|--|---|
| | Metanodotto in progetto | | Altri metanodotti in progetto |
| | Metanodotti in esercizio | | Gallerie, Tunnel, Mini-Microtunnel, Raise Boring e T.O.C. |
| | Metanodotti da porre fuori esercizio e recuperare | | Impianti di linea in progetto |
| | Aree impianti stacco-terminale in progetto | | Impianti di linea su rete in esercizio |
| | Aree impianti stacco-terminale esistenti | | Impianti di linea da porre fuori esercizio e recuperare |
| | Piazzola di stoccaggio tubazioni | | Depositi temporanei |
| | Strada di accesso all'impianto | | Strade di accesso provvisorio |
| | Adeguamento strade esistenti | | |
| | Limite sovrapposizione fogli | | |
| | Altre condotte di terzi | | |

SIMBOLOGIA MECCANICA

- | | |
|--|--|
| | Punto di intercettazione di linea (P.I.L.) |
| | Punto di intercettazione di derivazione importante (P.I.D.I.) |
| | Punto di intercettazione di derivazione semplice con stacco da P.I.L. (P.I.D.S.) |
| | Punto di intercettazione e derivazione semplice con stacco da Linea (P.I.D.S.) |
| | Punto di intercettazione con discaggio di allacciamento (P.I.D.A.) |
| | Punto predisposto per il discaggio di allacciamento (P.P.D.A.) |
| | Punto di sezionamento elettrico terminale (P.S.E.T.) |
| | Stazione predisposta per lancio e ricevimento PIG |
| | Impianto di riduzione/ regolazione della pressione |

SIMBOLOGIA TEMATICA

- | | | | |
|--|--|--|--|
| | Zone residenziali a tessuto continuo | | Boschi di conifere |
| | Tessuto urbano discontinuo | | Boschi misti di conifere e latifoglie |
| | Aree industriali, commerciali e dei servizi pubblici e privati | | Boschi di latifoglie |
| | Aree in costruzione | | Bacini con prevalente utilizzo per scopi irrigui |
| | Aree Estrattive | | Fiumi, Torrenti e Fossi |
| | Discariche | | Formazioni riparie |
| | Cimiteri | | Seminativi |
| | Reti Stradali, ferrovie e infrastrutture tecniche | | Colture agrarie con spazi naturali importanti |
| | Aree verdi urbane | | Colture annuali associate a colture permanenti |
| | Rocce nude | | Frutteti e frutti minori |
| | Vegetazione in evoluzione | | Oliveti |
| | Formazioni prative | | Colture orticole e vivai |
| | Aree a pascolo naturale e praterie | | Altre colture permanenti |
| | Brughiere e cespuglieti | | Sistemi colturali particellari e complessi |
| | Boschi di conifere | | Vigneti |

Il presente disegno è di proprietà aziendale - La Società tutelera i propri diritti a termine di legge.

Progressiva chilometrica	N.	
Comuni		
Province		
Impianti		
Attraversamenti	TIPOLOGIA ATTRAVERSATA (SS n. **, corso d'acqua, ferrovia, ecc.)	
Strade - Piste - Piazzole tubazioni	ACCESSO IMPIANTI	ADEGUAMENTI STRADE
Allargamenti	STRADE PROVVISORIE	DEPOSITI TEMPORANEI
	Dn	N. PIAZ. Pn