

Il presente disegno e' di proprieta' aziendale - Lo Societa' tutelera' i propri diritti a termine di legge.

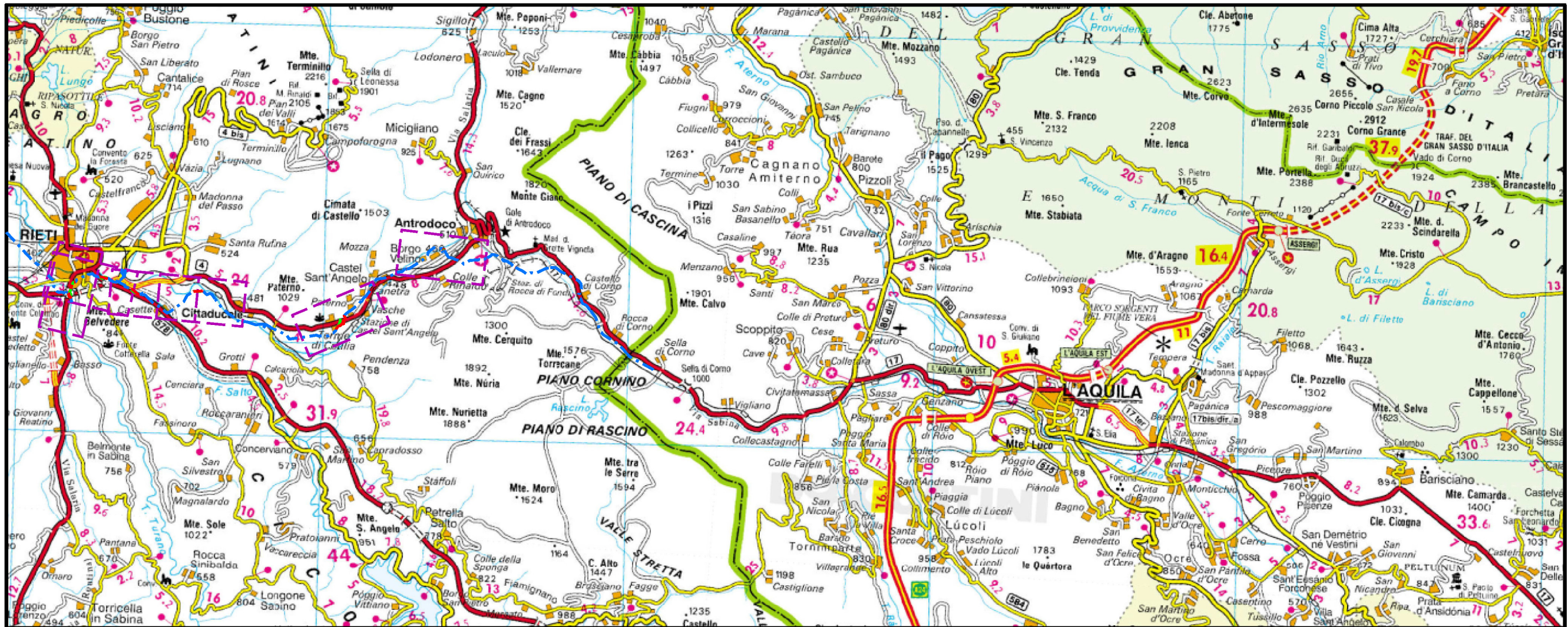

COROGRAFIA Scala 1:200.000



2	09/03/2018	EMISSIONE PER PERMESSI - MODIFICA TRACCIATO	L.FALCETELLI	H. D. AIUDI	FR. FERRINI
1	17/11/2017	EMISSIONE PER PERMESSI	T. CAMILLONI	H. D. AIUDI	FR. FERRINI
INDICE	DATA	REVISIONI	ELABORATO	VERIFICATO	APPROVATO
			PROGETTISTA Rif.TFM: 011-PJ12-003-70-DT-D-5208		
Dis. 70-DT-D-5208 Fg. 1 di 10 Comm. NR/17075			INDICE 1 2 Scala 1:10000		
Met. CHIETI-RIETI DN 400 (16"), DP 75 bar VARIANTI PER PIGGABILITA'			Sostituisce il Sostituito dal		
TRACCIATO DI PROGETTO CON CARTA DEL PAESAGGIO					

Met. CHIETI-RIETI
 DN 400 (16"), DP 75 bar
 VARIANTI PER PIGGABILITA'

TRACCIATO DI PROGETTO CON CARTA DEL PAESAGGIO

2	09/03/18	EMISSIONE PER PERMESSI - MODIFICA TRACCIATO	L.FALCETELLI	H. D. AIUDI	FR. FERRINI
1	17/11/17	EMISSIONE PER PERMESSI	T. CAMILLON	H. D. AIUDI	FR. FERRINI
INDICE	DATA	REVISIONI	ELABORATO	VERIFICATO	APPROVATO
			Dis. 70-DT-D-5208		
			Comm. NR/17075		

Foglio
 2
 di 10
 Scala
 1:10000

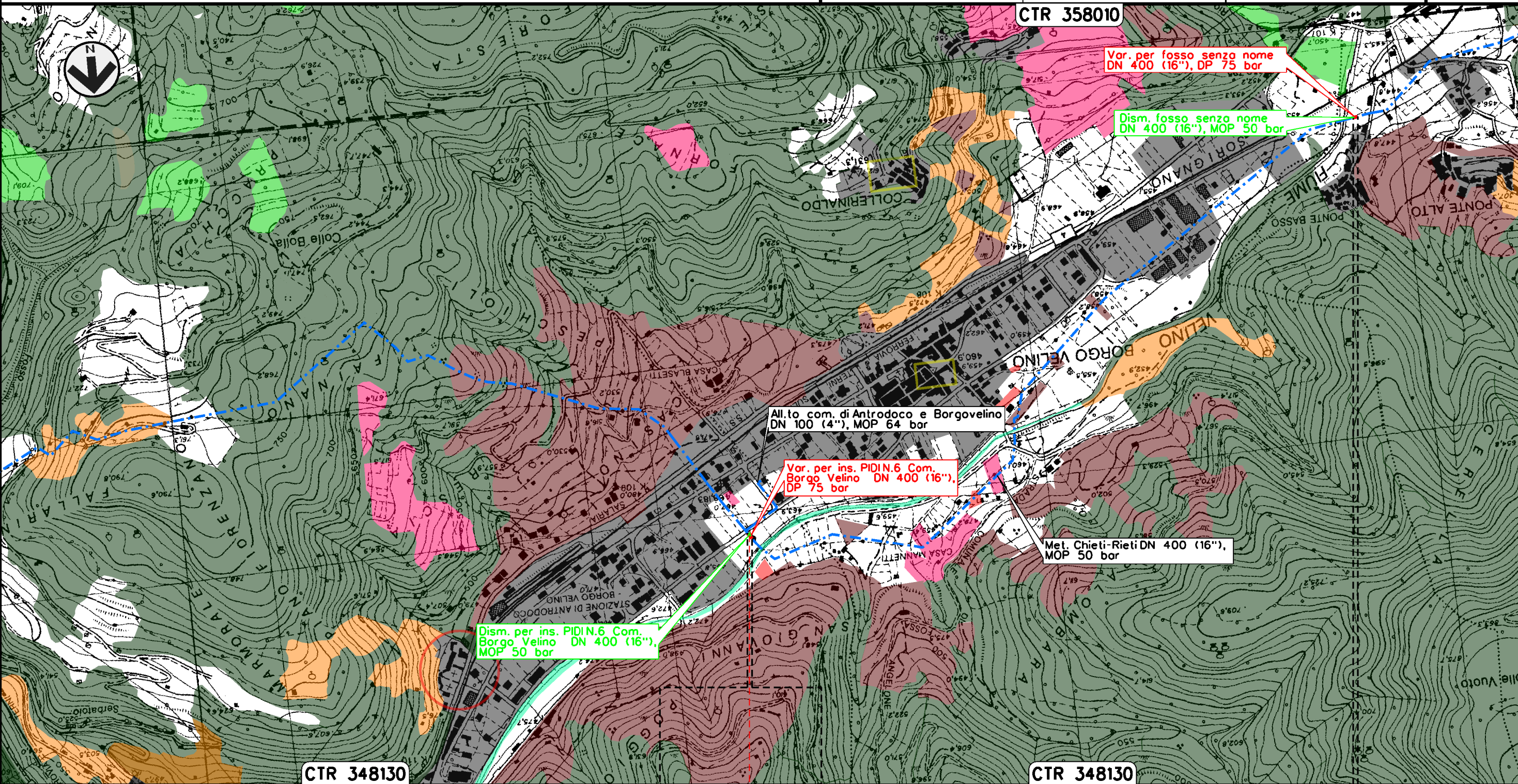

Var. per fosso senza nome
 DN 400 (16"), DP 75 bar

Dism. fosso senza nome
 DN 400 (16"), MOP 50 bar

All.to com. di Antrodoco e Borgovelino
 DN 100 (4"), MOP 64 bar

Var. per ins. PIDIN.6 Com.
 Borgo Velino DN 400 (16"),
 DP 75 bar

Met. Chieti-Rieti DN 400 (16"),
 MOP 50 bar

Dism. per ins. PIDIN.6 Com.
 Borgo Velino DN 400 (16"),
 MOP 50 bar

CTR 348130

CTR 348130

0+000

0+020

0+000 0+012

BORGO VELINO
 RIETI

CASTEL SANT'ANGELO
 RIETI

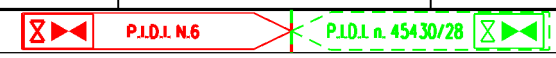

Il presente disegno e' di proprieta' aziendale - La Societa' tutelera' i propri diritti a termine di legge.

Met. CHIETI-RIETI
DN 400 (16"), DP 75 bar
VARIANTI PER PIGGABILITA'

2	09/03/18	EMISSIONE PER PERMESSI - MODIFICA TRACCIATO	L.FALCETELLI	H. D. AIUDI	FR. FERRINI
1	17/11/17	EMISSIONE PER PERMESSI	T. CAMILLON	H. D. AIUDI	FR. FERRINI
INDICE	DATA	REVISIONI	ELABORATO	VERIFICATO	APPROVATO

Foglio
3
di 10
Scala
1:10000

TRACCIATO DI PROGETTO CON CARTA DEL PAESAGGIO



Dis. 70-DT-D-5208
Comm. NR/17075

CTR 358010

CTR 357040

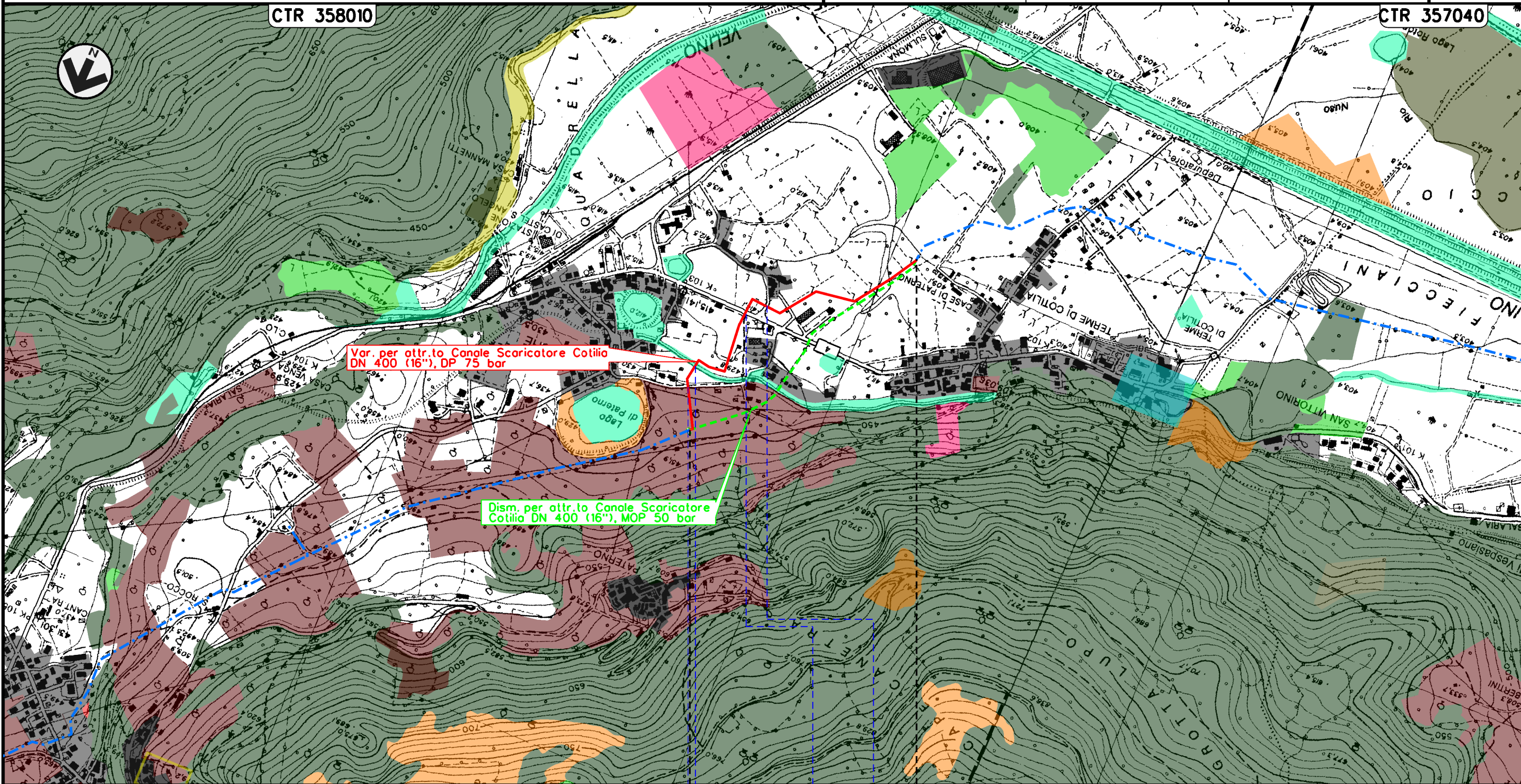

0+000

0+945

CASTEL SANT'ANGELO
RIETI

Strada Comunale "Via Tito Flavio Vespasiano" Canale Scaricatore Cotilia SS 4 Strada comunale Via Termine



Il presente disegno e' di proprieta' aziendale - La Societa' tutelera' i propri diritti a termine di legge.

Met. CHIETI-RIETI
 DN 400 (16"), DP 75 bar
 VARIANTI PER PIGGABILITA'

2	09/03/18	EMISSIONE PER PERMESSI - MODIFICA TRACCIATO	L.FALCETELLI	H. D. AIUDI	FR. FERRINI
1	17/11/17	EMISSIONE PER PERMESSI	T. CAMILLONI	H. D. AIUDI	FR. FERRINI
INDICE	DATA	REVISIONI	ELABORATO	VERIFICATO	APPROVATO

Foglio
 4
 di 10
 Scala
 1:10000

TRACCIATO DI PROGETTO CON CARTA DEL PAESAGGIO



Dis. 70-DT-D-5208
 Comm. NR/17075

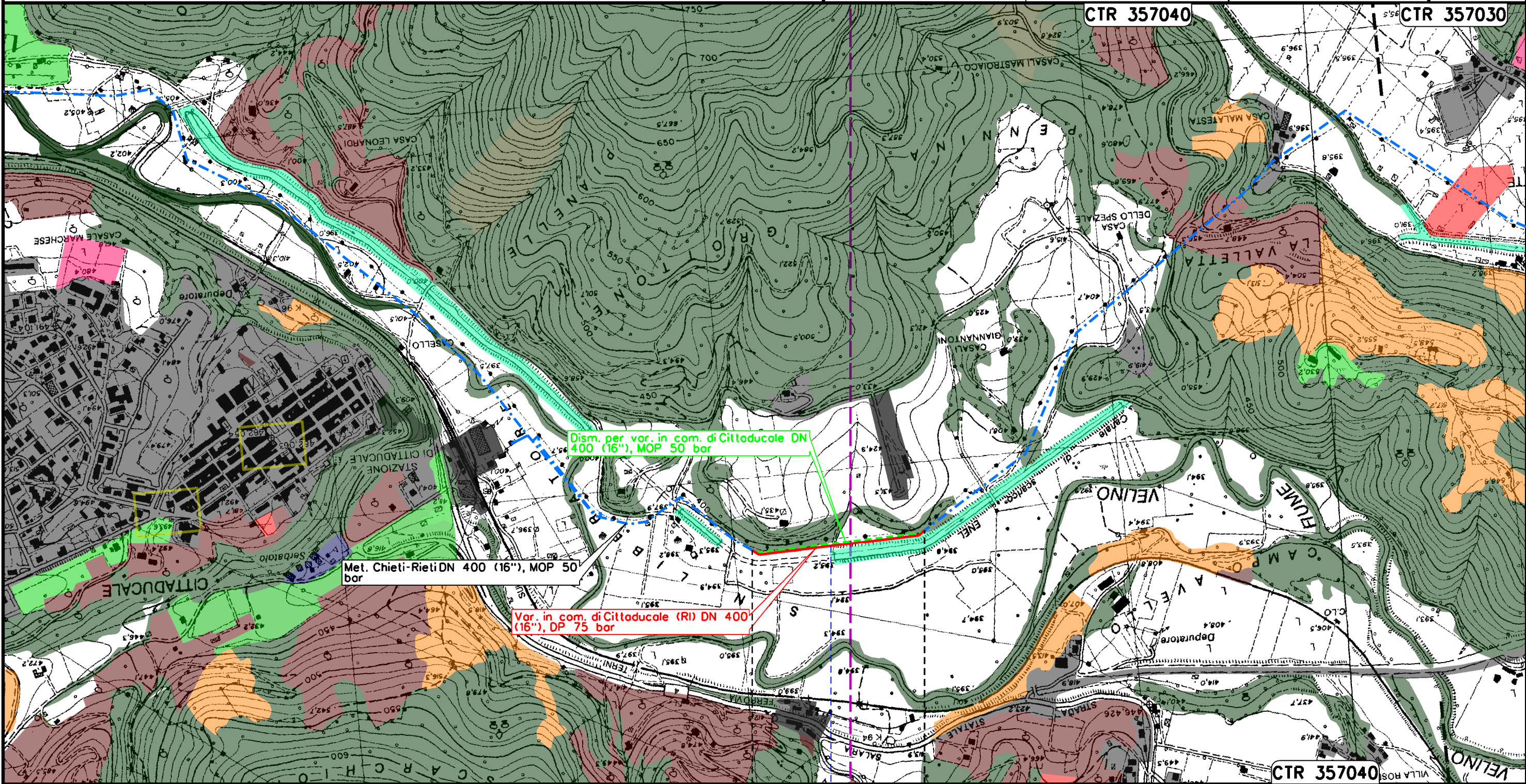

Il presente disegno e' di proprieta' aziendale - La Societa' tutelera' i propri diritti a termine di legge.

0+000 0+453

CITTADUCALE
 RIETI

— Fosso

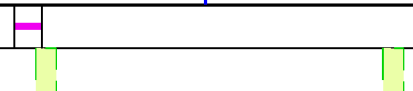

Met. CHIETI-RIETI
 DN 400 (16"), DP 75 bar
 VARIANTI PER PIGGABILITA'

2	09/03/18	EMISSIONE PER PERMESSI - MODIFICA TRACCIATO	L.FALCETELLI	H. D. AIUDI	FR. FERRINI
1	17/11/17	EMISSIONE PER PERMESSI	T. CAMILLONI	H. D. AIUDI	FR. FERRINI
INDICE	DATA	REVISIONI	ELABORATO	VERIFICATO	APPROVATO

Foglio
 5
 di 10
 Scala
 1:10000

TRACCIATO DI PROGETTO CON CARTA DEL PAESAGGIO



Dis. 70-DT-D-5208
 Comm. NR/17075

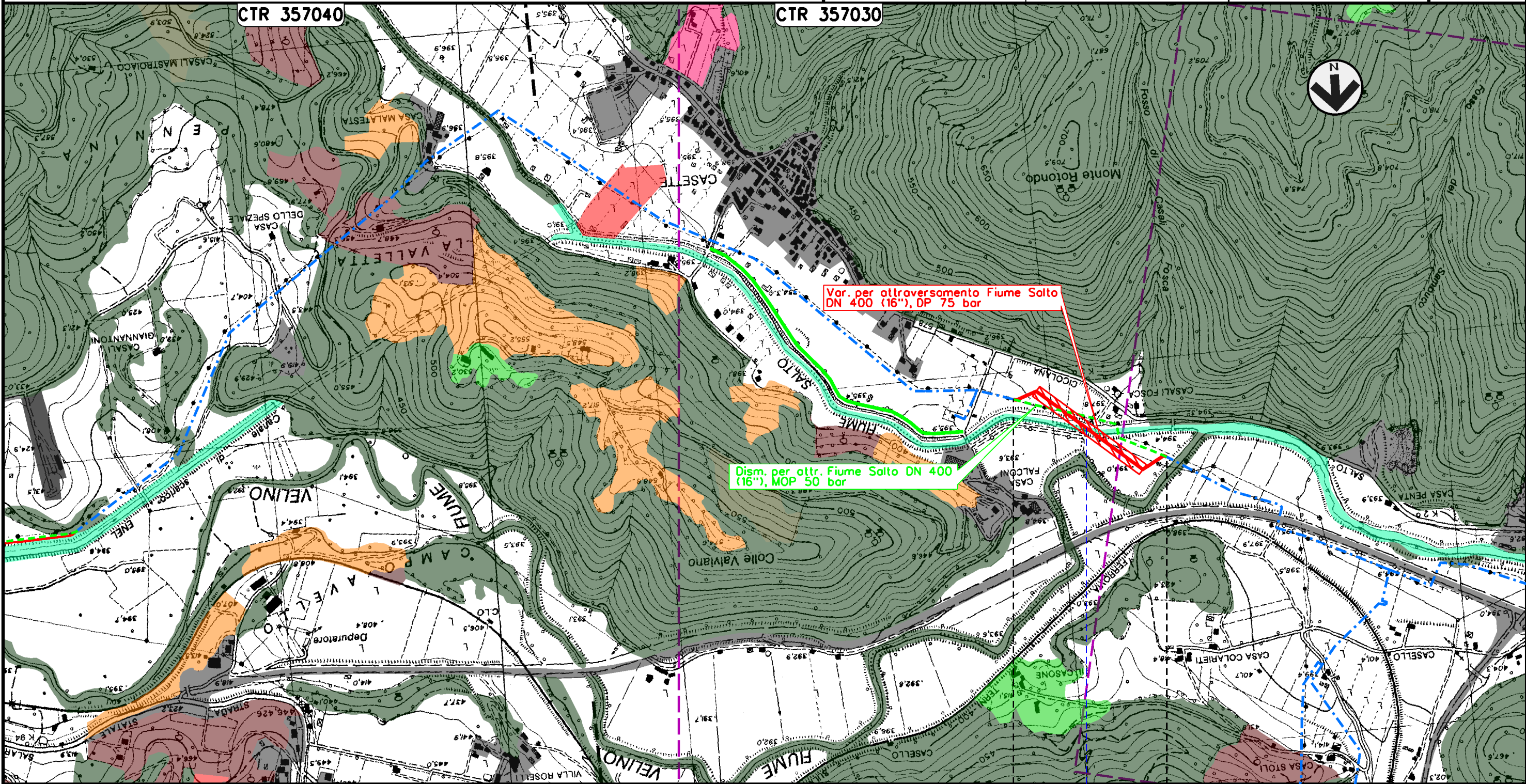

Var. per attraversamento Fiume Salto
 DN 400 (16"), DP 75 bar

Dism. per atr. Fiume Salto DN 400
 (16"), MOP 50 bar

0+000

0+474

RIETI
 RIETI

Fiume Salto



Il presente disegno e' di proprieta' aziendale - La Societa' tutelera' i propri diritti a termine di legge.

Met. CHIETI-RIETI
DN 400 (16"), DP 75 bar
VARIANTI PER PIGGABILITA'

2	09/03/18	EMISSIONE PER PERMESSI - MODIFICA TRACCIATO
1	17/11/17	EMISSIONE PER PERMESSI
INDICE	DATA	REVISIONI

L.FALCETELLI	H. D. AIUDI	FR. FERRINI
T. CAMILLON	H. D. AIUDI	FR. FERRINI
ELABORATO	VERIFICATO	APPROVATO

Foglio
6
di 10
Scala
1:10000

TRACCIATO DI PROGETTO CON CARTA DEL PAESAGGIO



Dis. 70-DT-D-5208
Comm. NR/17075

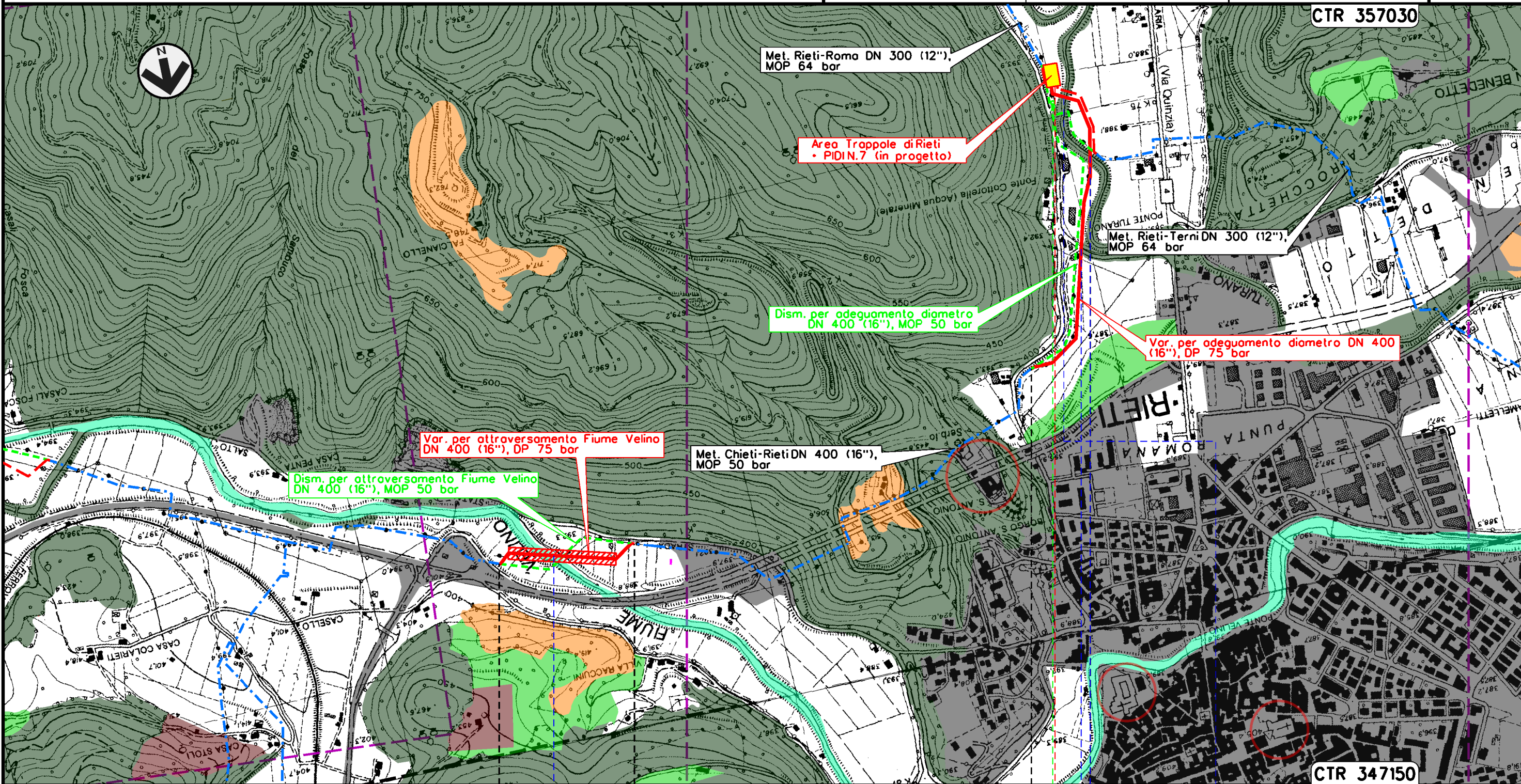

0+000 0+379 0+000 0+879

RIETI
RIETI

P.I.O.I n 45430/32 MP. LANCIO/RICEV.PIG DI RIETI/ PIDIN.7

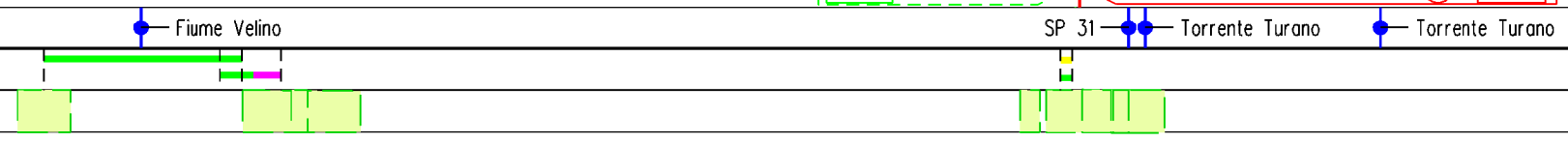

Il presente disegno e' di proprieta' aziendale - La Societa' tutelera' i propri diritti a termine di legge.

Met. CHIETI-RIETI
 DN 400 (16"), DP 75 bar
 VARIANTI PER PIGGABILITA'

2	09/03/18	EMISSIONE PER PERMESSI - MODIFICA TRACCIATO	L.FALCETELLI	H. D. AIUDI	FR. FERRINI
1	17/11/17	EMISSIONE PER PERMESSI	T. CAMILLONI	H. D. AIUDI	FR. FERRINI
INDICE	DATA	REVISIONI	ELABORATO	VERIFICATO	APPROVATO

Foglio
 7
 di 10
 Scala
 1:10000

TRACCIATO DI PROGETTO CON CARTA DEL PAESAGGIO



Dis. 70-DT-D-5208
 Comm. NR/17075

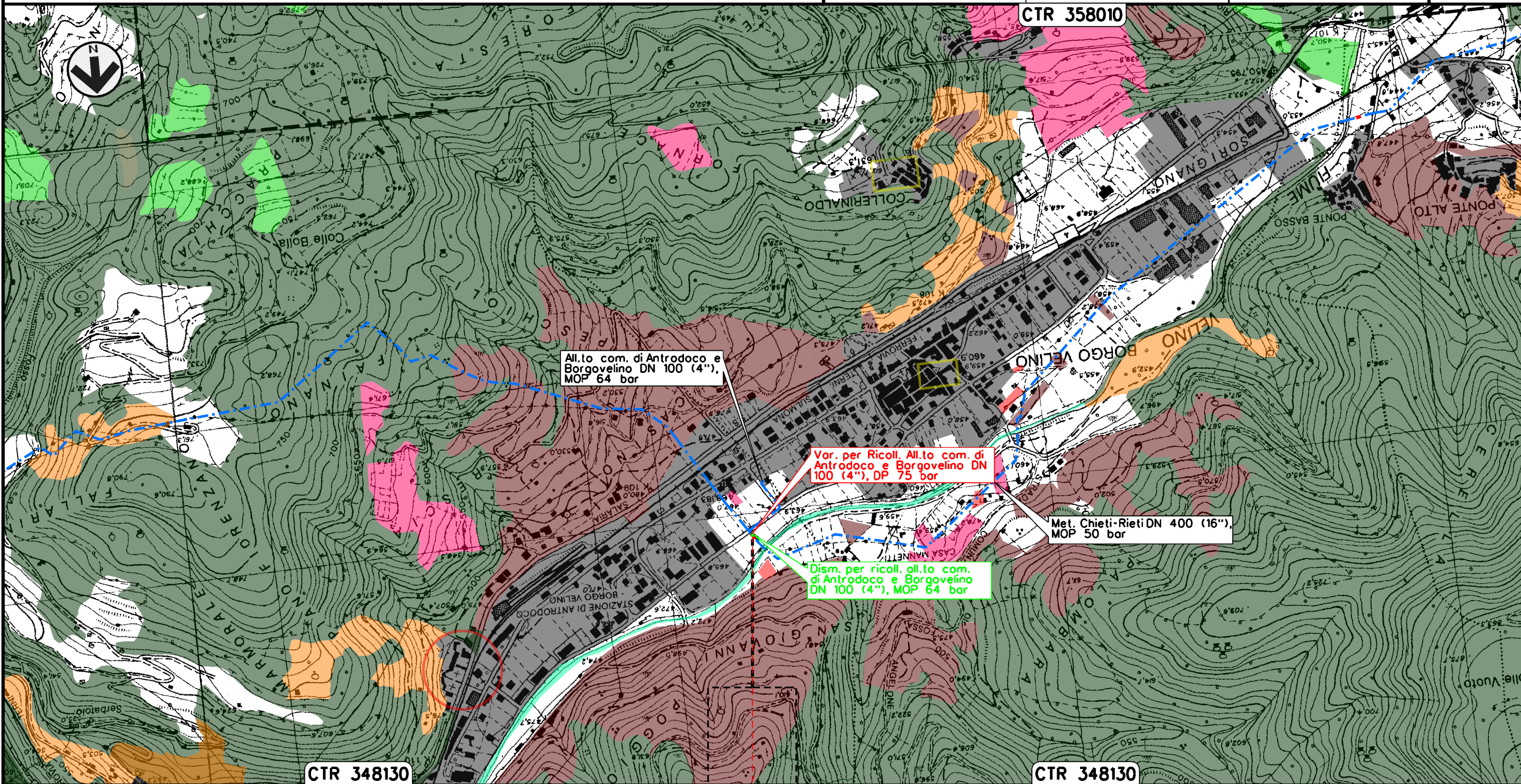

All.to com. di Antrodoco e
 Borgovelino DN 100 (4"),
 MOP 64 bar

Var. per Ricoll. All.to com. di
 Antrodoco e Borgovelino DN
 100 (4"), DP 75 bar

Met. Chieti-Rieti DN 400 (16"),
 MOP 50 bar

Dism. per ricoll. all.to com.
 di Antrodoco e Borgovelino
 DN 100 (4"), MOP 64 bar

CTR 348130

CTR 348130

0+000 0+015

- BORGO VELINO
- RIETI

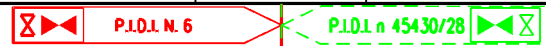

Il presente disegno e' di proprieta' aziendale - La Societa' tutelera' i propri diritti a termine di legge.

Met. CHIETI-RIETI
 DN 400 (16"), DP 75 bar
 VARIANTI PER PIGGABILITA'

TRACCIATO DI PROGETTO CON CARTA DEL PAESAGGIO

2	09/03/18	EMISSIONE PER PERMESSI - MODIFICA TRACCIATO	L.FALCETELLI	H. D. AIUDI	FR. FERRINI
1	17/11/17	EMISSIONE PER PERMESSI	T. CAMILLONI	H. D. AIUDI	FR. FERRINI
INDICE	DATA	REVISIONI	ELABORATO	VERIFICATO	APPROVATO
			Dis. 70-DT-D-5208		
			Comm. NR/17075		

Foglio
8
 di 10
 Scala
1:10000

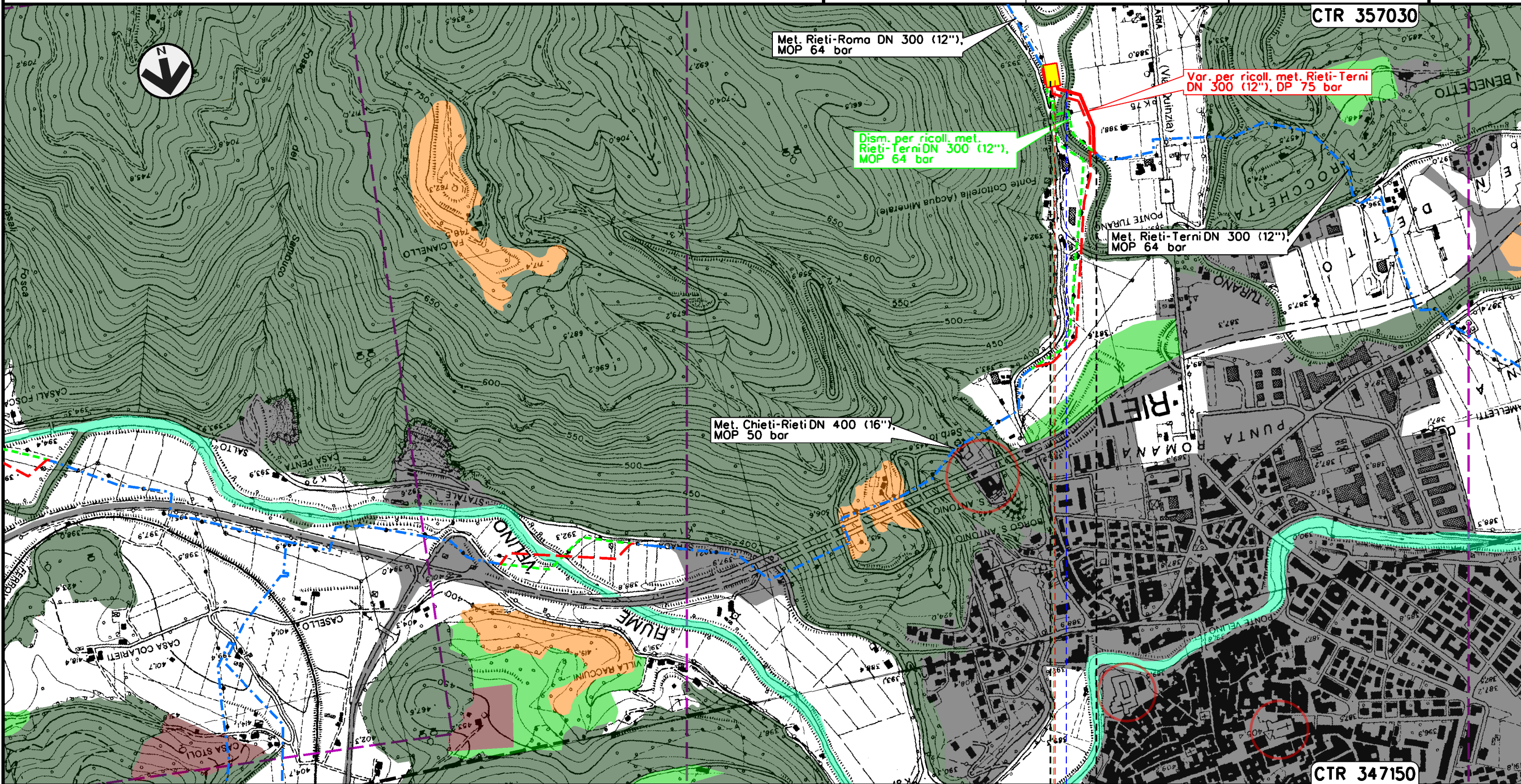

Il presente disegno e' di proprieta' aziendale - La Societa' tutelera' i propri diritti a termine di legge.

0+000 0+247

RIETI
 RIETI

P.I.O.I. n 45430/32 IMP. LANCIO/RICEV. PIG DI RIETI/ PIGN.7

Torrente Turano

Met. CHIETI-RIETI
DN 400 (16"), DP 75 bar
VARIANTI PER PIGGABILITA'

TRACCIATO DI PROGETTO CON CARTA DEL PAESAGGIO

2	09/03/18	EMISSIONE PER PERMESSI - MODIFICA TRACCIATO	L.FALCETELLI	H. D. AIUDI	FR. FERRINI
1	17/11/17	EMISSIONE PER PERMESSI	T. CAMILLONI	H. D. AIUDI	FR. FERRINI
INDICE	DATA	REVISIONI	ELABORATO	VERIFICATO	APPROVATO

Foglio
9
di 10
Scala
1:10000



Dis. 70-DT-D-5208
Comm. NR/17075

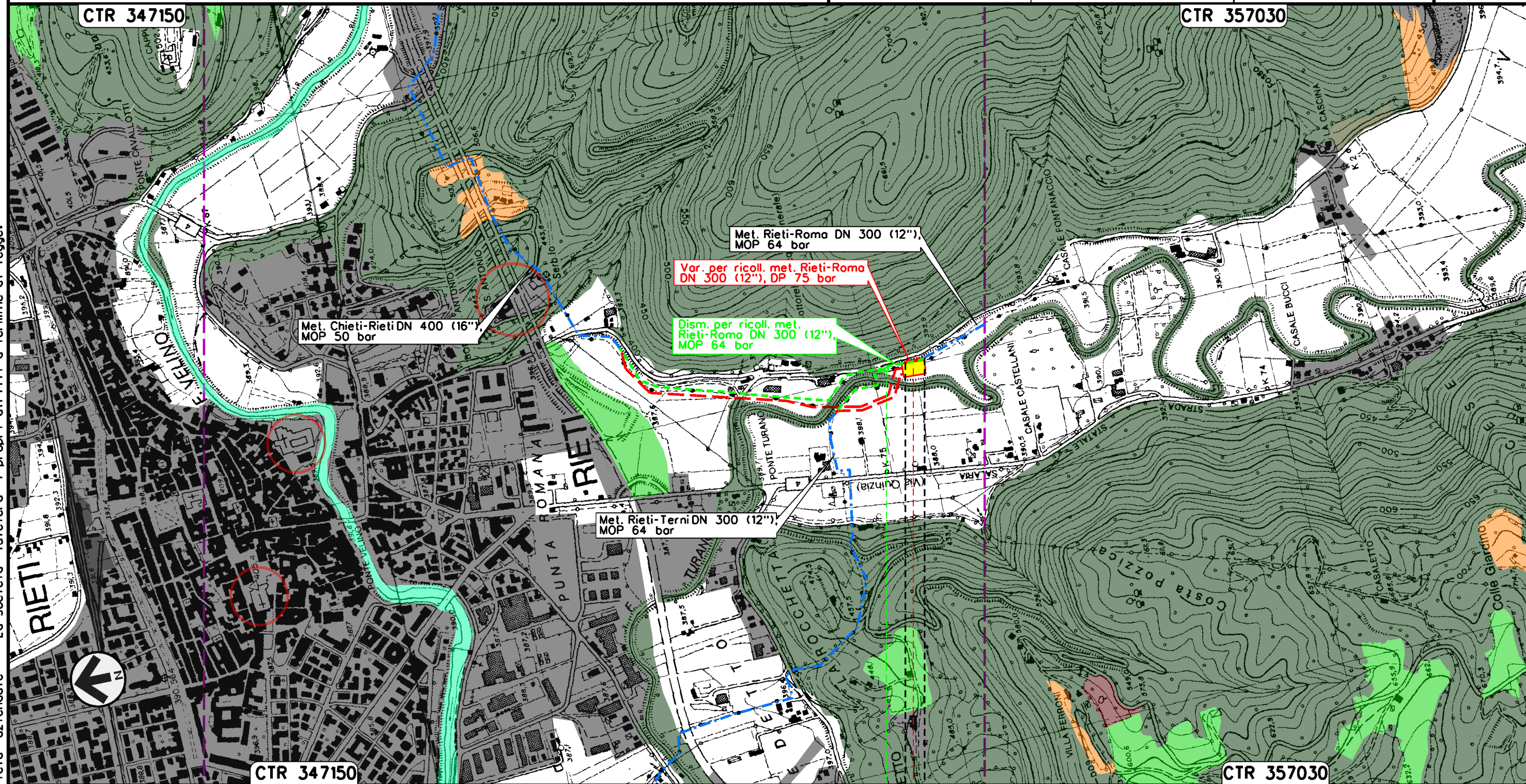

Il presente disegno e' di proprieta' aziendale - La Societa' tutelera' i propri diritti a termine di legge.

0+000 0+081

- RIETI
- RIETI



TRACCIATO DI PROGETTO CON CARTA DEL PAESAGGIO



Dis. 70-DT-D-5208
Comm. NR/17075

LEGENDA

SIMBOLOGIA CARTOGRAFICA

- | | | | |
|--|---|--|---|
| | Metanodotto in progetto | | Altri metanodotti in progetto |
| | Metanodotti in esercizio | | Gallerie, Tunnel, Mini-Microtunnel, Raise Boring e T.O.C. |
| | Metanodotti da porre fuori esercizio e recuperare | | Impianti di linea in progetto |
| | Aree impianti stacco-terminale in progetto | | Impianti di linea su rete in esercizio |
| | Aree impianti stacco-terminale esistenti | | Impianti di linea da porre fuori esercizio e recuperare |
| | Piazzola di stoccaggio tubazioni | | |
| | Limite sovrapposizione fogli | | |
| | Altre condotte di terzi | | |

SIMBOLOGIA MECCANICA

- | | |
|--|--|
| | Punto di intercettazione di linea (P.I.L.) |
| | Punto di intercettazione di derivazione importante (P.I.D.I.) |
| | Punto di intercettazione di derivazione semplice con stacco da P.I.L. (P.I.D.S.) |
| | Punto di intercettazione e derivazione semplice con stacco da Linea (P.I.D.S.) |
| | Punto di intercettazione con discaggio di allacciamento (P.I.D.A.) |
| | Punto predisposto per il discaggio di allacciamento (P.P.D.A.) |
| | Punto di sezionamento elettrico terminale (P.S.E.T.) |
| | Stazione predisposta per lancio e ricevimento PIG |
| | Impianto di riduzione/ regolazione della pressione |

SIMBOLOGIA TEMATICA

- | | | | |
|--|----------------------------------|--|----------------------------|
| | Aree antropizzate | | Architetture religiose |
| | Seminativi | | Palazzi fortificati |
| | Frutticoltura e arboricoltura | | Case in terra |
| | Vigneti | | Architetture civili |
| | Oliveti | | Borghi o città fortificate |
| | Roccia nuda | | Necropoli |
| | Aree a ricolonizzazione naturale | | Palazzi storici |
| | Superfici a prato | | Terme storiche |
| | Brughiere e cespuglieti | | Sentieri |
| | Boschi | | |
| | Bacini d'acqua | | |

Il presente disegno è di proprietà aziendale - La Società tutela i propri diritti a termine di legge.

Progressiva chilometrica	N.		
Comuni			
Province			
Impianti			
Attraversamenti	TIPOLOGIA ATTRAVERSATA (SS n. **, corso d'acqua, ferrovia, ecc.)		