

COROGRAFIA Scala 1:200.000



1	26/10/2018	EMISSIONE PER PERMESSI - AGGIORNAMENTO	E. BADIALI	H. D. AIUDI	FR. FERRINI
0	31/08/2017	EMISSIONE PER PERMESSI	E. BADIALI	H. D. AIUDI	FR. FERRINI
INDICE	DATA	R E V I S I O N I	ELABORATO	VERIFICATO	APPROVATO
		PROGETTISTA  Rif.TFM: 011-PJ12-003-70-DT-D-5210	Dis. 70-DT-D-5210		
			Fg. 1 di 10		
Met. CHIETI-RIETI DN 400 (16"), DP 75 bar VARIANTI PER PIGGABILITA'			Comm. NR/17075		
			INDICE	1	
TRACCIATO DI PROGETTO SU ORTOFOTO CON AREE SIC/ZPS			Scala 1:10000		
			Sostituisce il		

Met. CHIETI-RIETI
DN 400 (16"), DP 75 bar
VARIANTI PER PIGGABILITA'

1	26/10/18	EMISSIONE PER PERMESSI - AGGIORNAMENTO
0	31/08/17	EMISSIONE PER PERMESSI
INDICE	DATA	R E V I S I O N I

E. BADIALI	H. D. AIUDI	FR. FERRINI
E. BADIALI	H. D. AIUDI	FR. FERRINI
ELABORATO	VERIFICATO	APPROVATO

Foglio
2
di 10
Scala
1:10000

TRACCIATO DI PROGETTO SU ORTOFOTO CON AREE SIC/ZPS



Dis. 70-DT-D-5210
Comm. NR/17075

CTR 358010

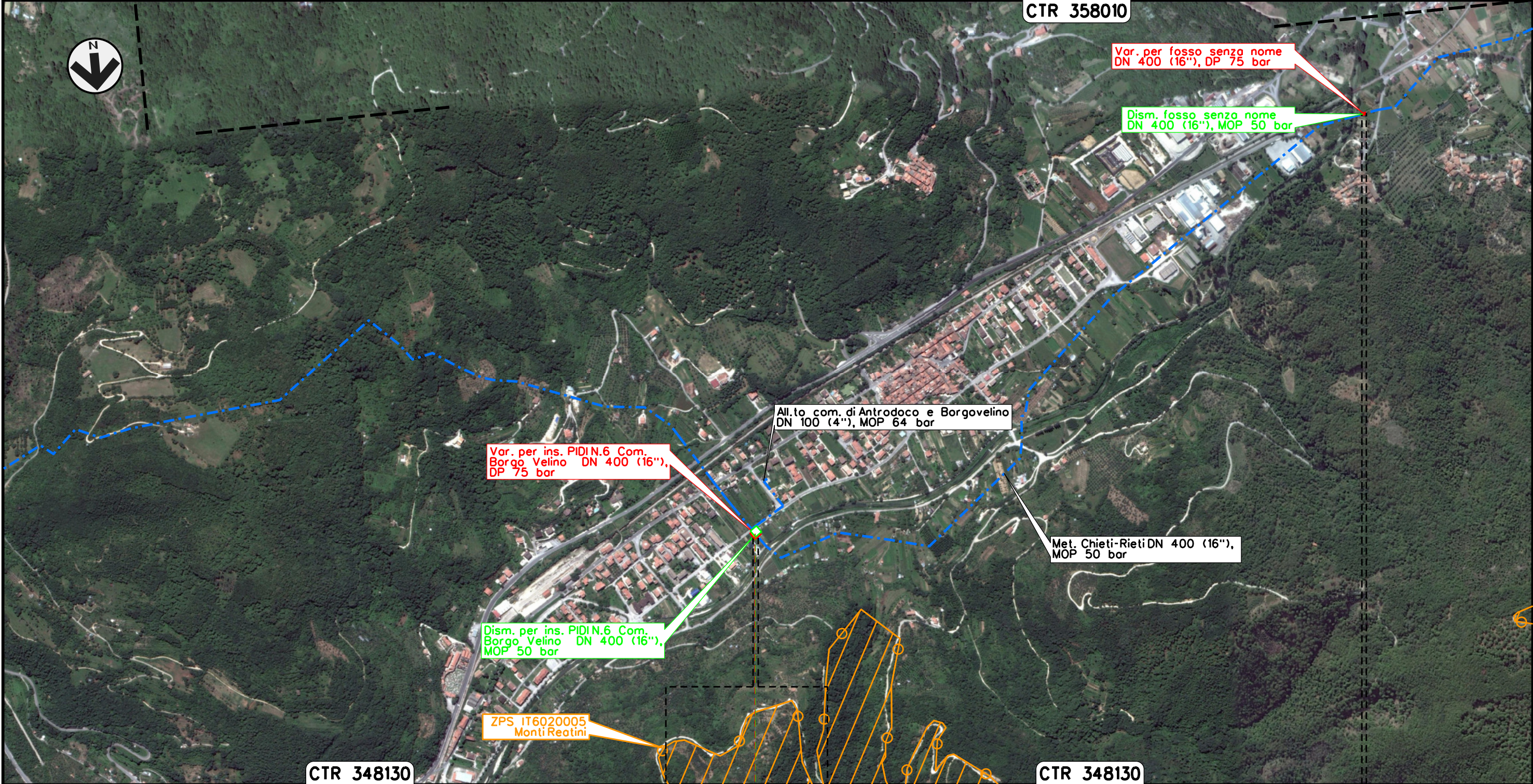

Var. per ins. PIDI N.6 Com. Borgo Velino DN 400 (16"), DP 75 bar

All.to com. di Antrodoco e Borgovelino DN 100 (4"), MOP 64 bar

Var. per fosso senza nome DN 400 (16"), DP 75 bar

Dism. fosso senza nome DN 400 (16"), MOP 50 bar

Met. Chieti-Rieti DN 400 (16"), MOP 50 bar

Dism. per ins. PIDI N.6 Com. Borgo Velino DN 400 (16"), MOP 50 bar

ZPS IT6020005 Monti Reatini

CTR 348130

CTR 348130

0+000

0+020

0+000

0+012

BORGO VELINO
RIETI

CASTEL SANT'ANGELO
RIETI

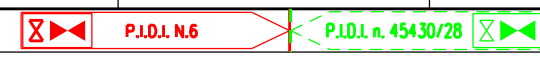

Il presente disegno e' di proprieta' aziendale - La Societa' tutelera' i propri diritti a termine di legge.

Met. CHIETI-RIETI
 DN 400 (16"), DP 75 bar
 VARIANTI PER PIGGABILITA'

1	26/10/18	EMISSIONE PER PERMESSI - AGGIORNAMENTO
0	31/08/17	EMISSIONE PER PERMESSI
INDICE	DATA	R E V I S I O N I

E. BADIALI	H. D. AIUDI	FR. FERRINI
E. BADIALI	H. D. AIUDI	FR. FERRINI
ELABORATO	VERIFICATO	APPROVATO

Foglio
3
 di 10
 Scala
1:10000

TRACCIATO DI PROGETTO SU ORTOFOTO CON AREE SIC/ZPS



Dis. 70-DT-D-5210
 Comm. NR/17075

CTR 358010

CTR 357040



SIC IT6020012
 Piana di S. Vittorino - Sorgenti del Peschiera

Var. per attr.to Canale Scaricatore Cotilia
 DN 400 (16"), DP 75 bar

Dism. per attr.to Canale Scaricatore
 Cotilia DN 400 (16"), MOP 50 bar

0+000

0+945

CASTEL SANT'ANGELO
 RIETI

Strada Comunale "Via Tito Flavio Vespasiano" — Canale Scaricatore Cotilia — SS 4 — Strada comunale Via Termine

Il presente disegno e' di proprieta' aziendale - La Societa' tutelera' i propri diritti a termine di legge.

Met. CHIETI-RIETI
 DN 400 (16"), DP 75 bar
 VARIANTI PER PIGGABILITA'

1	26/10/18	EMISSIONE PER PERMESSI - AGGIORNAMENTO	E. BADIALI	H. D. AIUDI	FR. FERRINI
0	31/08/17	EMISSIONE PER PERMESSI	E. BADIALI	H. D. AIUDI	FR. FERRINI
INDICE	DATA	R E V I S I O N I	ELABORATO	VERIFICATO	APPROVATO
			Dis.	70-DT-D-5210	
			Comm.	NR/17075	

Foglio
 4
 di 10
 Scala
 1:10000

TRACCIATO DI PROGETTO SU ORTOFOTO CON AREE SIC/ZPS



Rif.TFM: 011-PJ12-003-70-DT-D-5210

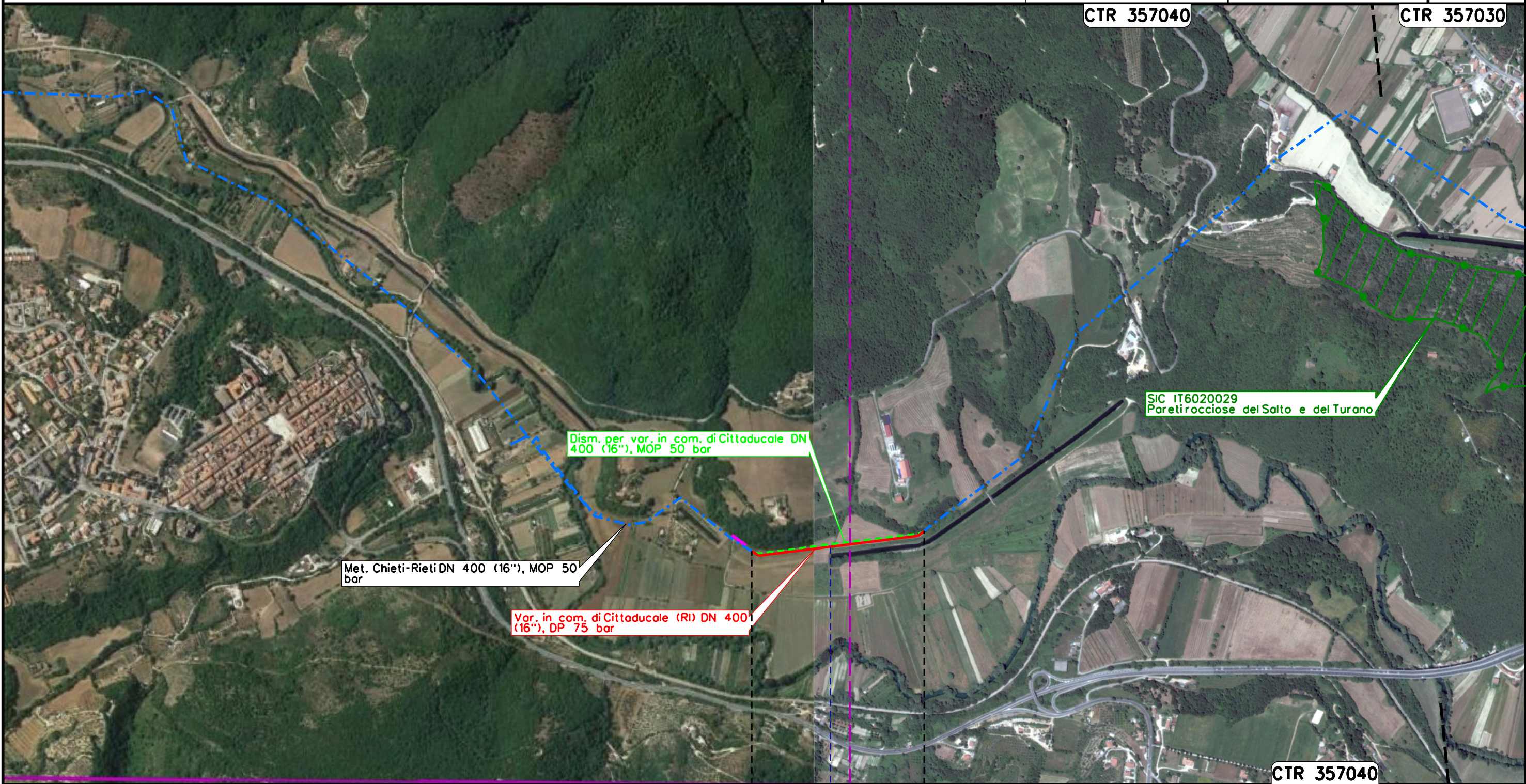

0 + 000 0 + 453

CITTADUCALE
 RIETI

Fosso

Il presente disegno e' di proprieta' aziendale - La Societa' tutelera' i propri diritti a termine di legge.

Met. CHIETI-RIETI
DN 400 (16"), DP 75 bar
VARIANTI PER PIGGABILITA'

1	26/10/18	EMISSIONE PER PERMESSI - AGGIORNAMENTO
0	31/08/17	EMISSIONE PER PERMESSI
INDICE	DATA	REVISIONI

E. BADIALI	H. D. AIUDI	FR. FERRINI
E. BADIALI	H. D. AIUDI	FR. FERRINI
ELABORATO	VERIFICATO	APPROVATO

Foglio
6
di 10
Scala
1:10000

TRACCIATO DI PROGETTO SU ORTOFOTO CON AREE SIC/ZPS



Dis. **70-DT-D-5210**
Comm. **NR/17075**

CTR 357030

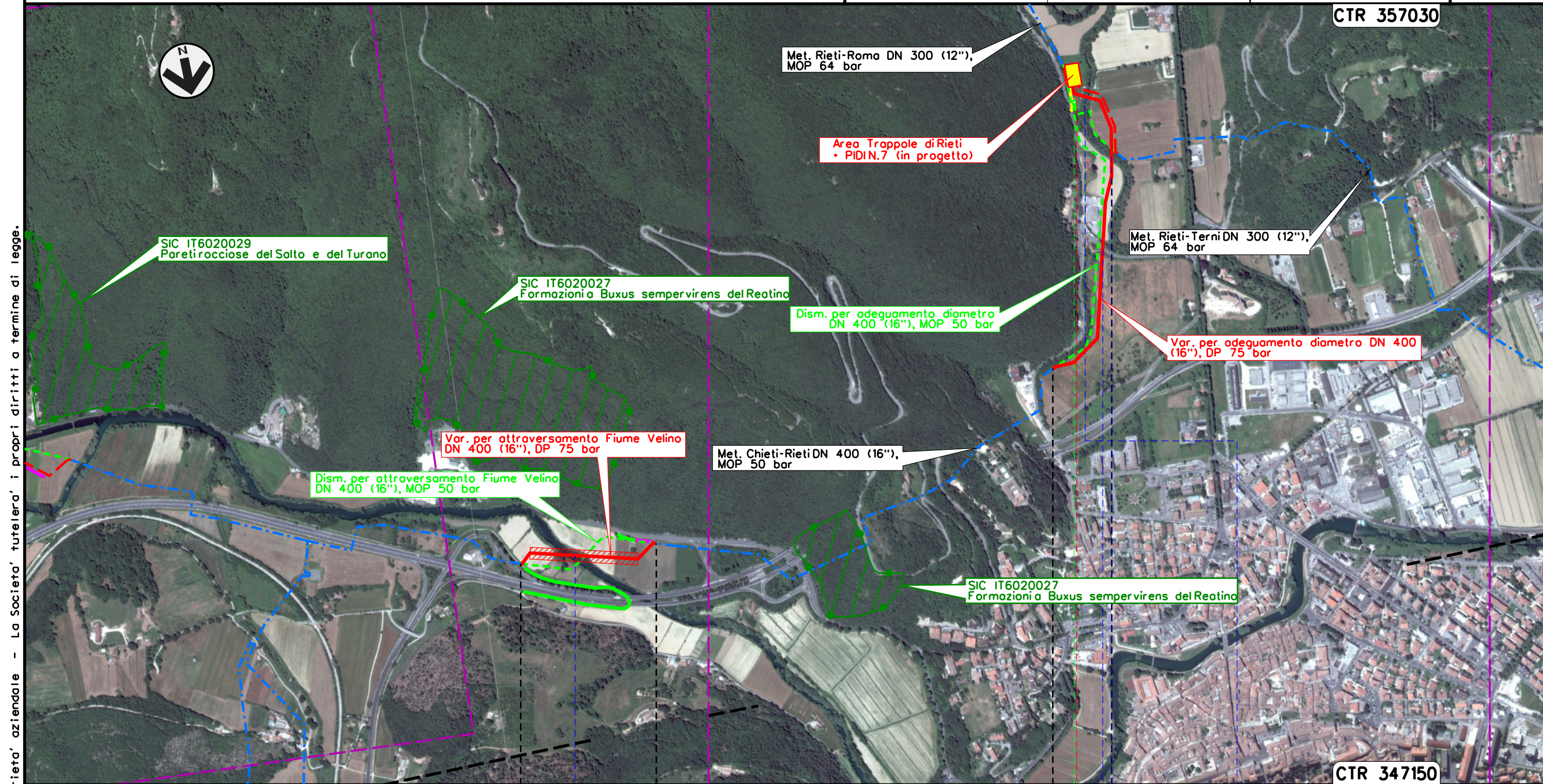

0+000 0+379 0+000 0+879

RIETI
RIETI

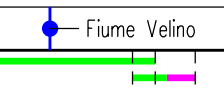

Il presente disegno e' di proprieta' aziendale - La Societa' tutelera' i propri diritti a termine di legge.

Met. CHIETI-RIETI
 DN 400 (16"), DP 75 bar
 VARIANTI PER PIGGABILITA'

1	26/10/18	EMISSIONE PER PERMESSI - AGGIORNAMENTO
0	31/08/17	EMISSIONE PER PERMESSI
INDICE	DATA	R E V I S I O N I

E. BADIALI	H. D. AIUDI	FR. FERRINI
E. BADIALI	H. D. AIUDI	FR. FERRINI
ELABORATO	VERIFICATO	APPROVATO

Foglio
 7
 di 10
 Scala
 1:10000

TRACCIATO DI PROGETTO SU ORTOFOTO CON AREE SIC/ZPS



Dis. 70-DT-D-5210
 Comm. NR/17075

CTR 358010



Il presente disegno e' di proprieta' aziendale - La Societa' tutelera' i propri diritti a termine di legge.

CTR 348130

CTR 348130

0 + 000 0 + 015
 BORGO VELINO
 RIETI



Met. CHIETI-RIETI
DN 400 (16"), DP 75 bar
VARIANTI PER PIGGABILITA'

1	26/10/18	EMISSIONE PER PERMESSI - AGGIORNAMENTO
0	31/08/17	EMISSIONE PER PERMESSI
INDICE	DATA	REVISIONI

E. BADIALI	H. D. AIUDI	FR. FERRINI
E. BADIALI	H. D. AIUDI	FR. FERRINI
ELABORATO	VERIFICATO	APPROVATO

Foglio
8
di 10
Scala
1:10000

TRACCIATO DI PROGETTO SU ORTOFOTO CON AREE SIC/ZPS



Dis. 70-DT-D-5210
Comm. NR/17075

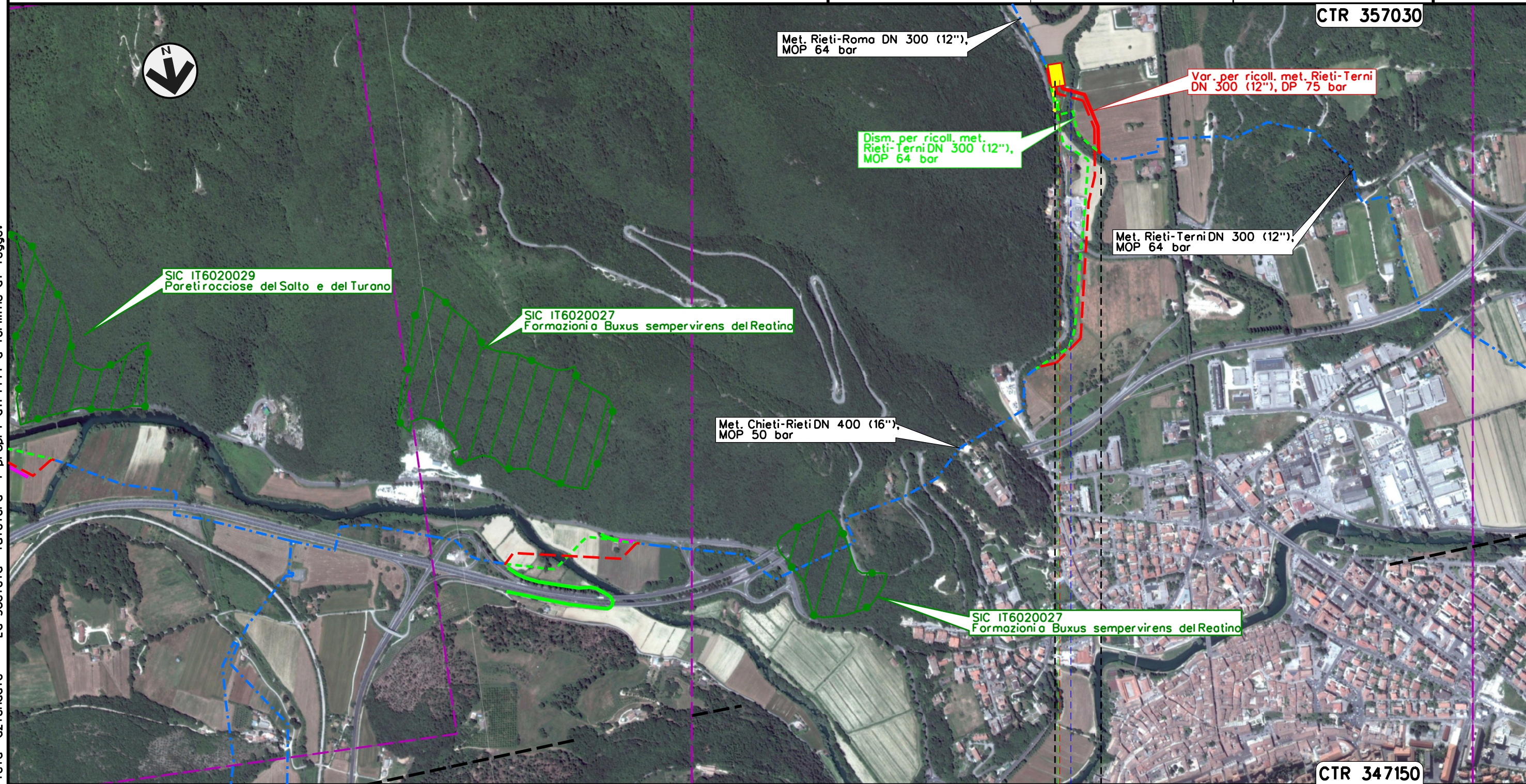

0+000 0+247

RIETI
RIETI



Fiume Turano

Il presente disegno e' di proprieta' aziendale - La Societa' tutelera' i propri diritti a termine di legge.

Met. CHIETI-RIETI
 DN 400 (16"), DP 75 bar
 VARIANTI PER PIGGABILITA'

1	26/10/18	EMISSIONE PER PERMESSI - AGGIORNAMENTO	E. BADIALI	H. D. AIUDI	FR. FERRINI
0	31/08/17	EMISSIONE PER PERMESSI	E. BADIALI	H. D. AIUDI	FR. FERRINI
INDICE	DATA	R E V I S I O N I			ELABORATO
			 Rif.TFM: 011-PJ12-003-70-DT-D-5210		
			Dis.	70-DT-D-5210	
			Comm.	NR/17075	

Foglio
 9
 di 10
 Scala
 1:10000

TRACCIATO DI PROGETTO SU ORTOFOTO CON AREE SIC/ZPS

Il presente disegno e' di proprieta' aziendale - La Societa' tutelera' i propri diritti a termine di legge.

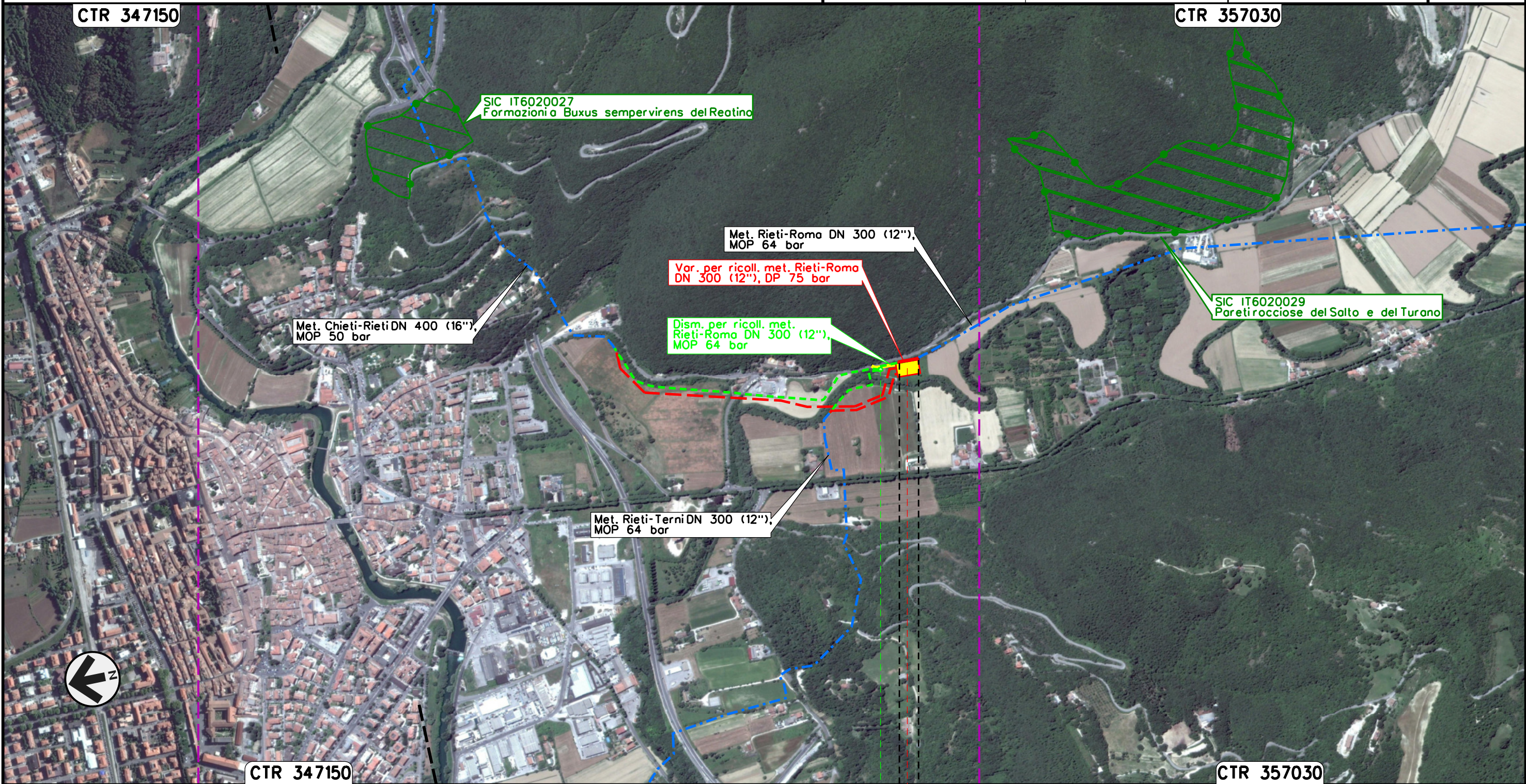

0 + 000 0 + 081

- RIETI
- RIETI



1	26/10/18	EMISSIONE PER PERMESSI - AGGIORNAMENTO	E. BADIALI	H. D. AIUDI	FR. FERRINI
0	31/08/17	EMISSIONE PER PERMESSI	E. BADIALI	H. D. AIUDI	FR. FERRINI
INDICE	DATA	R E V I S I O N I			ELABORATO
			VERIFICATO	APPROVATO	
			Dis. 70-DT-D-5210		
			Comm. NR/17075		

TRACCIATO DI PROGETTO SU ORTOFOTO CON AREE SIC/ZPS



LEGENDA

SIMBOLOGIA CARTOGRAFICA

- | | | | |
|--|---|--|---|
| | Metanodotto in progetto | | Altri metanodotti in progetto |
| | Metanodotti in esercizio | | Gallerie, Tunnel, Mini-Microtunnel, Raise Boring e T.O.C. |
| | Metanodotti da porre fuori esercizio e recuperare | | Impianti di linea in progetto |
| | Aree impianti stacco-terminale in progetto | | Impianti di linea su rete in esercizio |
| | Aree impianti stacco-terminale esistenti | | Impianti di linea da porre fuori esercizio e recuperare |
| | Piazzola di stoccaggio tubazioni | | Depositi temporanei |
| | Strada di accesso all'impianto | | Strade di accesso provvisorio |
| | Adeguamento strade esistenti | | Punto di ripresa fotografico e numerazione |
| | Limite sovrapposizione fogli | | |
| | Altre condotte di terzi | | |

SIMBOLOGIA MECCANICA

- | | |
|--|--|
| | Punto di intercettazione di linea (P.I.L.) |
| | Punto di intercettazione di derivazione importante (P.I.D.I.) |
| | Punto di intercettazione di derivazione semplice con stacco da P.I.L. (P.I.D.S.) |
| | Punto di intercettazione e derivazione semplice con stacco da Linea (P.I.D.S.) |
| | Punto di intercettazione con discaggio di allacciamento (P.I.D.A.) |
| | Punto predisposto per il discaggio di allacciamento (P.P.D.A.) |
| | Punto di sezionamento elettrico terminale (P.S.E.T.) |
| | Stazione predisposta per lancio e ricevimento PIG |
| | Impianto di riduzione/regolazione della pressione |

SIMBOLOGIA TEMATICA

- | | |
|--|-------------------------------------|
| | Siti d'Importanza Comunitaria (SIC) |
| | Zone a Protezione Speciale (ZPS) |

Il presente disegno è di proprietà aziendale - La Società tutela i propri diritti a termine di legge.

Progressiva chilometrica	N.
Comuni	
Province	
Impianti	Tipo - N. - Prog. - IN PROGETTO Tipo - N. - Prog. - ESISTENTE Tipo - N. - Prog. - DA SMANTEL.
Attraversamenti	TIPOLOGIA ATTRAVERSATA (SS n. **, corso d'acqua, ferrovia, ecc.)
Strade - Piste - Piazzole tubazioni	ACCESSO IMPIANTI ADEGUAMENTI STRADE STRADE PROVVISORIE DEPOSITI TEMPORANEI N. PIAZ.