

# REGIONE SICILIANA

## COMUNE DI TRAPPETO (PALERMO)

**Completamento delle opere marittime esistenti per la messa in sicurezza del porto ai sensi della L.R. n. 21/98 art. 5, riguardanti il prolungamento della diga foranea, la realizzazione della diga di sottoflutto e delle relative opere di attracco.**

Progetto modificato ed adeguato alle prescrizioni della Soprintendenza per i Beni Culturali ed Ambientali di Palermo e al parere dell' ufficio del Genio Civile di Palermo

Progetto aggiornato in data 14.07.2011 in riscontro alla nota prot. n. 46116 del 08.07.2011 del Servizio 2 - Affari Urbanistici (Prov. di PA - AG - TP), Dipartimento Urbanistica Assessorato Territorio ed Ambiente

**All. 2.1 - COROGRAFIA CARTA NAUTICA**  
**SCALA 1:100.000**

**COMUNE DI TRAPPETO**  
**PARERE FAVOREVOLE DEL CONSIGLIO COMUNALE**  
**ESPRESSO AI SENSI DELL'ART. 6 DELLA L.R. N. 15/1991**  
**CON DELIBERA N. 27 DEL 29.07.2011**  
**DICHIARATA IMMEDIATAMENTE ESECUTIVA**  
 Il Responsabile dell'ufficio tecnico  
 Arch. Michele Cusumano

Palermo: 14.07.2011

Il Sindaco:

IL SINDACO  
 Avv. Sebastiano Muscoino

Redatto da:

Ing. F. Giordano

Ing. O. F. Liotta

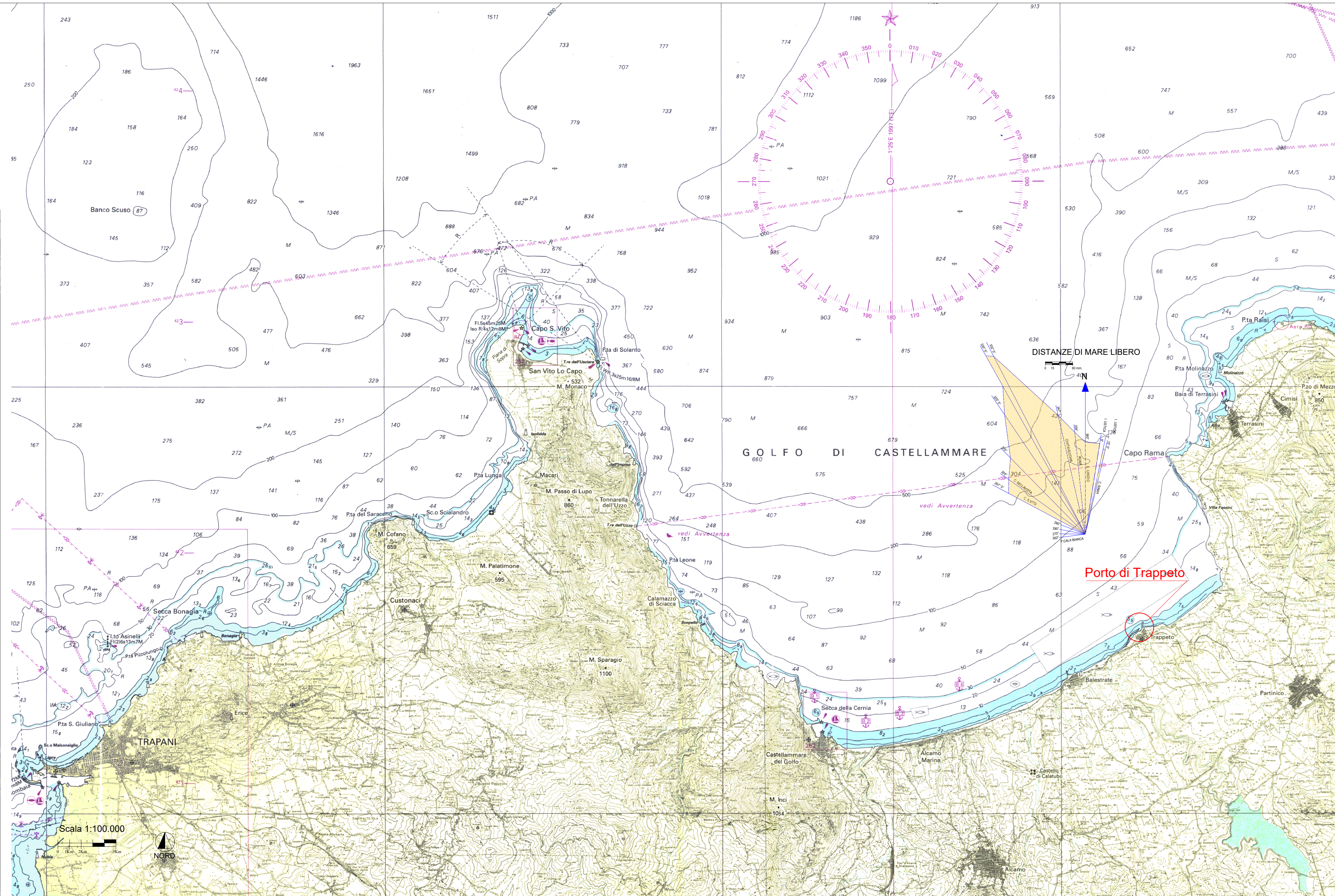

DISTANZE DI MARE LIBERO

GOLFO DI CASTELLAMMARE

Porto di Trappeto

Scala 1:100.000

