NORD

Scala 1:10.000

0 100m 200m 500m 1Km

LEGENDA

Limite territorio comunale di trappeto

Batimetriche

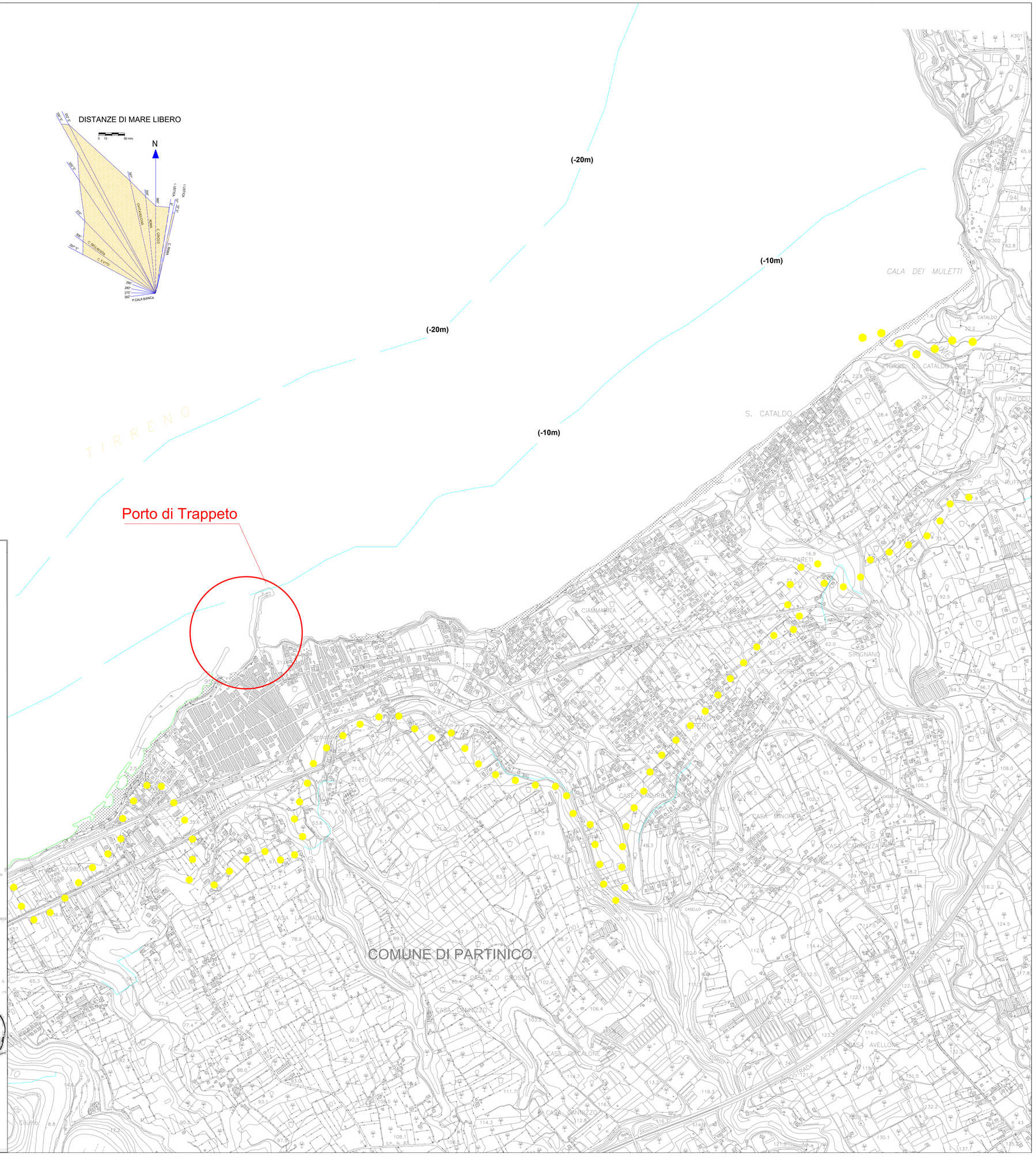

REGIONE SICILIANA

COMUNE DI TRAPPETO (PALERMO)

Completamento delle opere marittime esistenti per la messa in sicurezza del porto ai sensi della L.R. n. 21/98 art. 5, riguardanti il prolungamento della diga foranea, la realizzazione della diga di sottoflutto e delle relative opere di attracco.

Progetto modificato ed adeguato alle prescrizioni della Soprintendenza per i Beni Culturali ed Ambientali di Palermo e al parere dell' ufficio del Genio Civile di Palermo

Progetto aggiornato in data 14.07.2011 in riscontro alla nota prot. n. 46116 del 08.07.2011 del Servizio 2 - Affari Urbanistici (Prov. di PA - AG - TP). Dipartimento Urbanistica Assessorato Territorio ed Ambiente

All. 2.2 - COROGRAFIA
SCALA 1:10.000

COMUNE DI TRAPPETO
PARERE FAVOREVOLE DEL CONSIGLIO COMUNALE ESPRESSO AI SENSI DELL'ART. 6 DELLA L.R. N. 15/1991 CON DELIBERA N. 27 DEL 29.07.2011
DICHIARATA IMMEDIATAMENTE ESECUTIVA
Il Responsabile dell'ufficio tecnico
Arch. Michele Cusumano

Palermo: 14.07.2011

Il Sindaco:
Avv. Sebastiano Giacomo Musciotto

Redatto da:
Ing. F.Giordano
Ing. O. F. Liotta