

	Sedime ferroviario esistente (Rovigo - Chioggia)	
	Sedime ferroviario di progetto su piattaforma	L= 1.884 ml
	Sedime ferroviario di progetto viadotto in mare	L= 2.300 ml
	Sedime ferroviario di progetto su terra	L= 3.940 ml
	TOTALE	L= 8.084 ml
	Sedime viario esistente (E55 ROMEA)	
	Sedime viario di progetto su terra	L= 4.151 ml
	Sedime viario di progetto viadotto in mare	L= 2.300 ml
	TOTALE	L= 6.451 ml

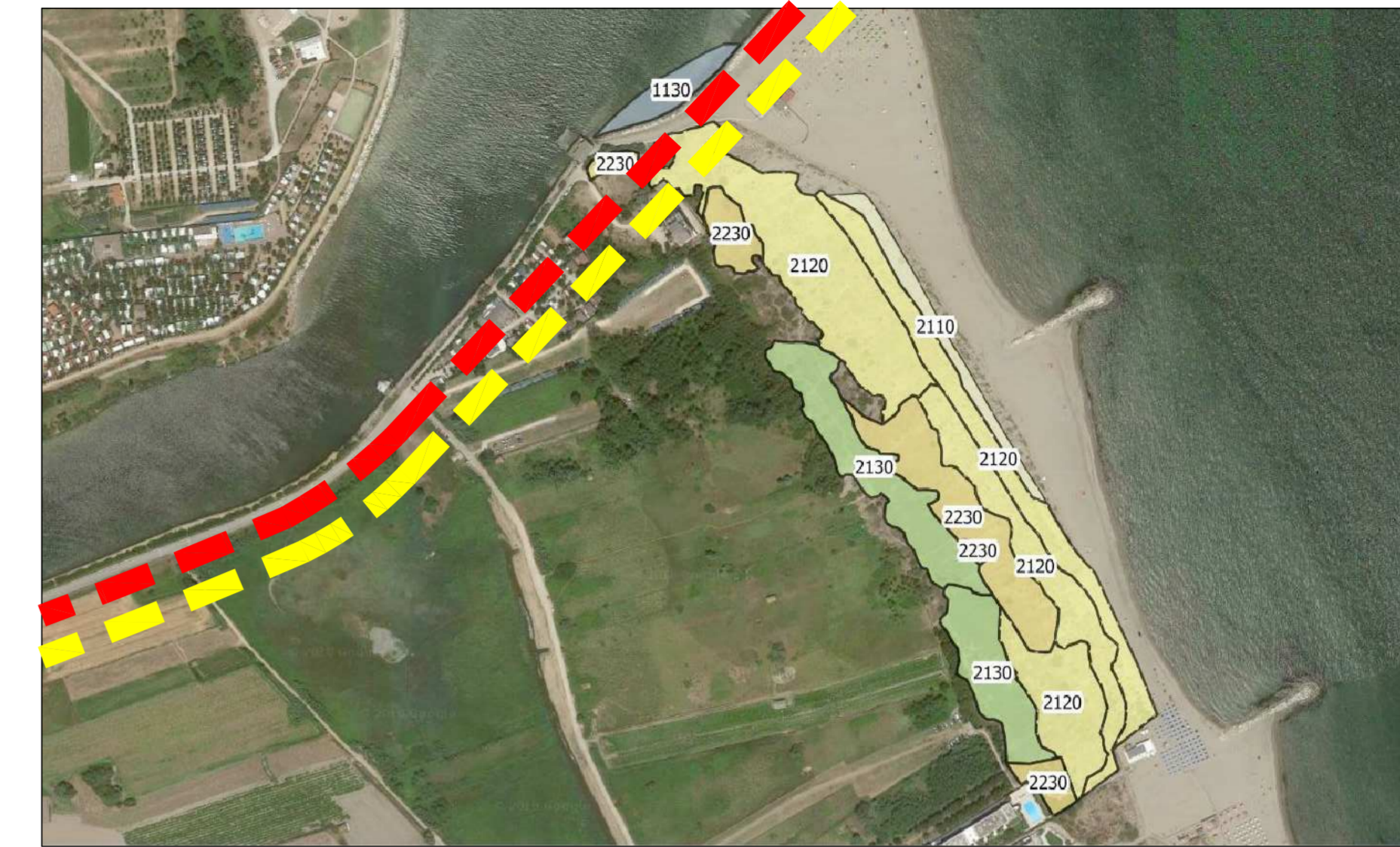

Zona SIC/ZPS - 1:5.000



Zone HABITAT - 1:5.000

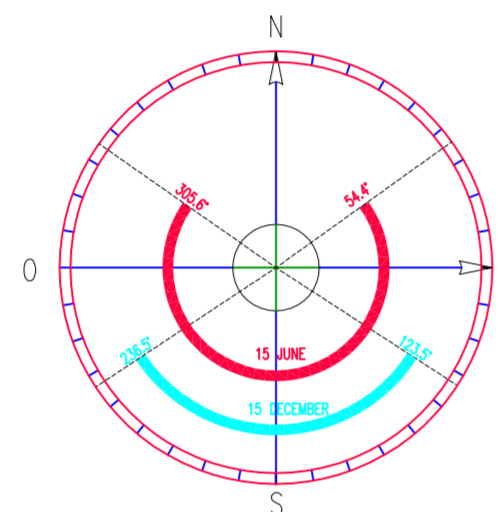

TPAV-C

Terminal Plurimodale d'Altura VGATE

Chioggia (VE)

Proponente:
VGATE S.r.l.

Via Torino, 151/A
30172 - Mestre (VE)
Tel.: 041 258 9700
Fax: 041 258 9799
e-mail: info@vgate.it
Legale rappresentante: Alessandro Santi

Titolo:
Alternativa 1 - Diga foranea di progetto

LOCALIZZAZIONE COLLEGAMENTI VIARI SU BASE ORTOFOTO E CARTA NAUTICA
ZONE SIC/ZPS - ZONE HABITAT

Con.	Rev.	Nome file	Elaborato	Tip.	Formato
01	00	TPAV-C_VGATE_D_0019c_Alternativa 1 - Diga foranea progetto	0019c	D	A1a

Elaborato da:	Revisionato da:	Approvato da:	Data	Scala
Studio P4	Agr. Mauro Miolo Geol. Gino Lucchetta	Studio P4	26/11/2018	1:10.000

Responsabile del progetto

Studio P4

architettura ingegneria ambiente beni culturali

Arch. Cristiano Paro
Via L. Einaudi, 18/1 - 31030 - Casier (TV)
Corso Cavour, 44 - 37121 - Verona (VR)
tel./fax: 0422 670572
e-mail: segreteria@studiop4.it

Strutture e viabilità

STUDIO MARTINI INGEGNERIA S.r.l.
info@martiniingegneria.it

Dott. Ing. Antonio Martini
Via Toti dal Monte, 33 - 31021 - Mogliano Veneto (TV)
tel.: 041 5900277
e-mail: info@martiniingegneria.it

Geologo

Dott. Geol. Gino Lucchetta
Studio di Geologia tecnica
Via Rivette, 9/2 - 31053 - Pieve di Soligo (TV)
tel./fax: 0438 942312
e-mail: ginolucchetta@libero.it - ginolucchetta@tiscali.it

Agronomo

Dott. Agr. Mauro Miolo
Via Marostegano, 27 - 35016 - Piazzola sul Brenta (PD)
tel.: 348 4064304
e-mail: mamiolo@tin.it

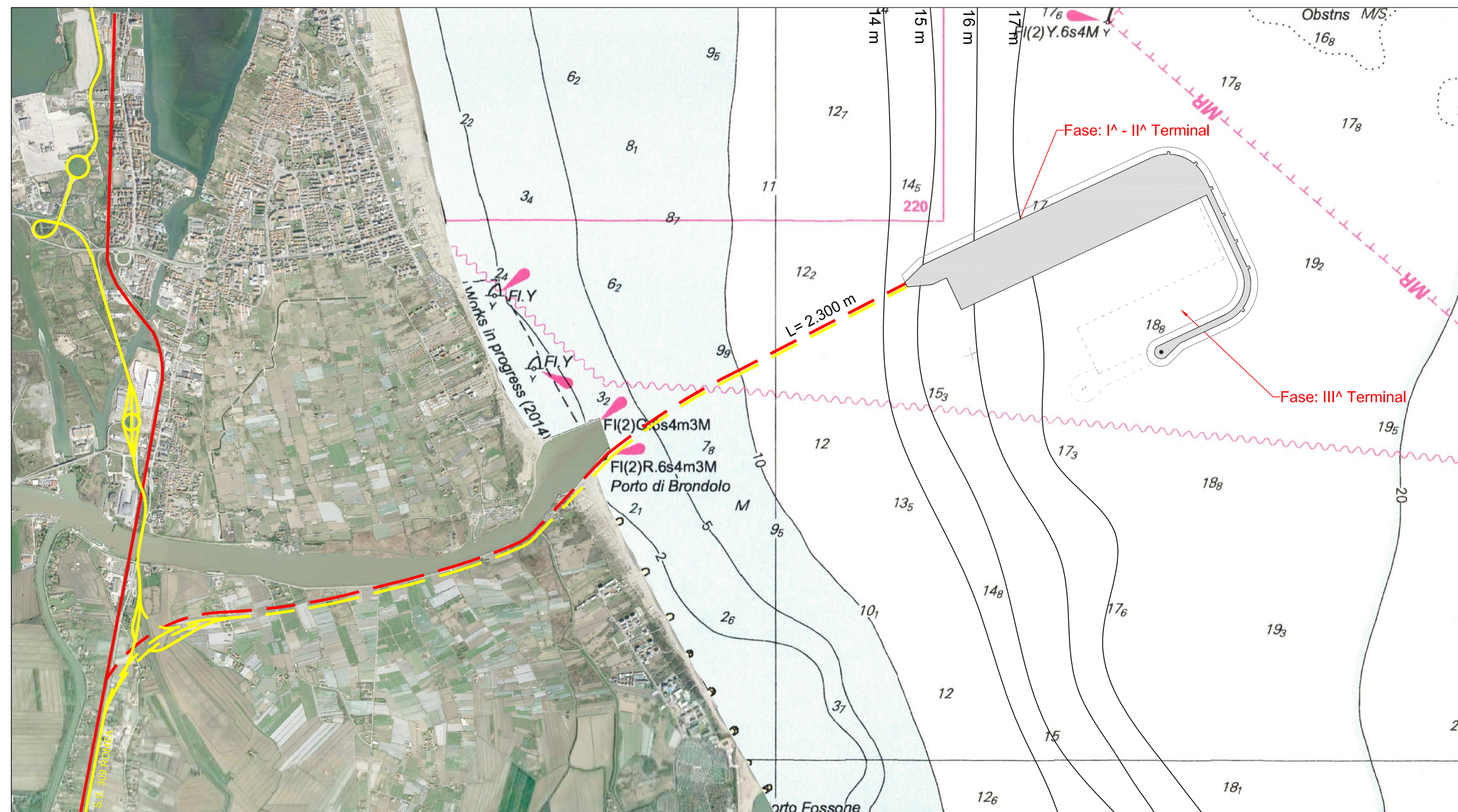

DIGA FORANEA localizzazione e collegamenti viari su base ortofoto e carta nautica - 1:20.000