







-  Sedime ferroviario esistente (Rovigo - Chioggia)
-  Sedime ferroviario di progetto su piattaforma L= 1.917 ml
-  Sedime ferroviario di progetto su viadotto in mare L= 2.395 ml
-  Sedime ferroviario di progetto su terra L= 4.123 ml
- TOTALE L= 8.435 ml
-  Sedime viario esistente (E55 ROMEA)
-  Sedime viario di progetto su terra L= 4.585 ml
-  Sedime viario di progetto su viadotto in mare L= 2.395 ml
- TOTALE L= 6.980 ml

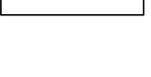
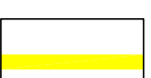

Zona SIC/ZPS - 1:5.000



FOTO n. 35



FOTO n. 36

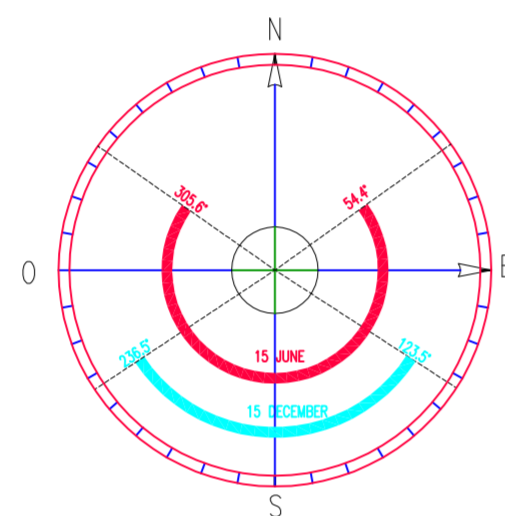

# TPAV-C

## Terminal Plurimodale d'Altura VGATE

### Chioggia (VE)

Proponente:  
**VGATE S.r.l.**

Via Torino, 151/A  
30172 - Mestre (VE)  
Tel.: 041 258 9700  
Fax: 041 258 9799  
e-mail: info@vgate.it  
**Legale rappresentante: Alessandro Santi**

Titolo:  
**Alternativa 1a - Spiaggia sud**

LOCALIZZAZIONE COLLEGAMENTI VIARI SU BASE ORTOFOTO E CARTA NAUTICA  
ZONE SIC/ZPS - ZONE HABITAT  
FOTO STATO DI FATTO

Con.	Rev.	Nome file	Elaborato	Tip.	Formato
01	00	TPAV-C_VGATE_D_0019d_Alternativa 1a - Spiaggia sud	0019d	D	A1a

Elaborato da:	Revisionato da:	Approvato da:	Data	Scala
Studio P4	Agr. Mauro Miolo Geol. Gino Lucchetta	Studio P4	26/11/2018	1:10.000

Responsabile del progetto  
**Studio P4**

Arch. Cristiano Paro  
Via L. Einaudi, 18/1 - 31030 - Casier (TV)  
Corso Cavour, 44 - 37121 - Verona (VR)  
tel./fax: 0422 670572  
e-mail: segreteria@studiop4.it

Geologo  
**Dott. Geol. Gino Lucchetta**  
Studio di Geologia tecnica  
Via Rivette, 9/2 - 31053 - Pieve di Soligo (TV)  
tel./fax: 0438 842312  
e-mail: ginolucchetta@libero.it - ginolucchetta@tiscali.it

Strutture e viabilità

**STUDIO MARTINI INGEGNERIA S.r.l.**  
info@martiniingegneria.it  
Studio certificato per la Qualità, Sicurezza e Ambiente  
**Dott. Ing. Antonio Martini**  
Via Toti dal Monte, 33 - 31021 - Mogliano Veneto (TV)  
tel.: 041 5900277  
e-mail: info@martiniingegneria.it

Agronomo  
**Dott. Agr. Mauro Miolo**  
Via Marostegana, 27 - 35016 - Piazzola sul Brenta (PD)  
tel.: 348 4064304  
e-mail: mammiolo@tin.it

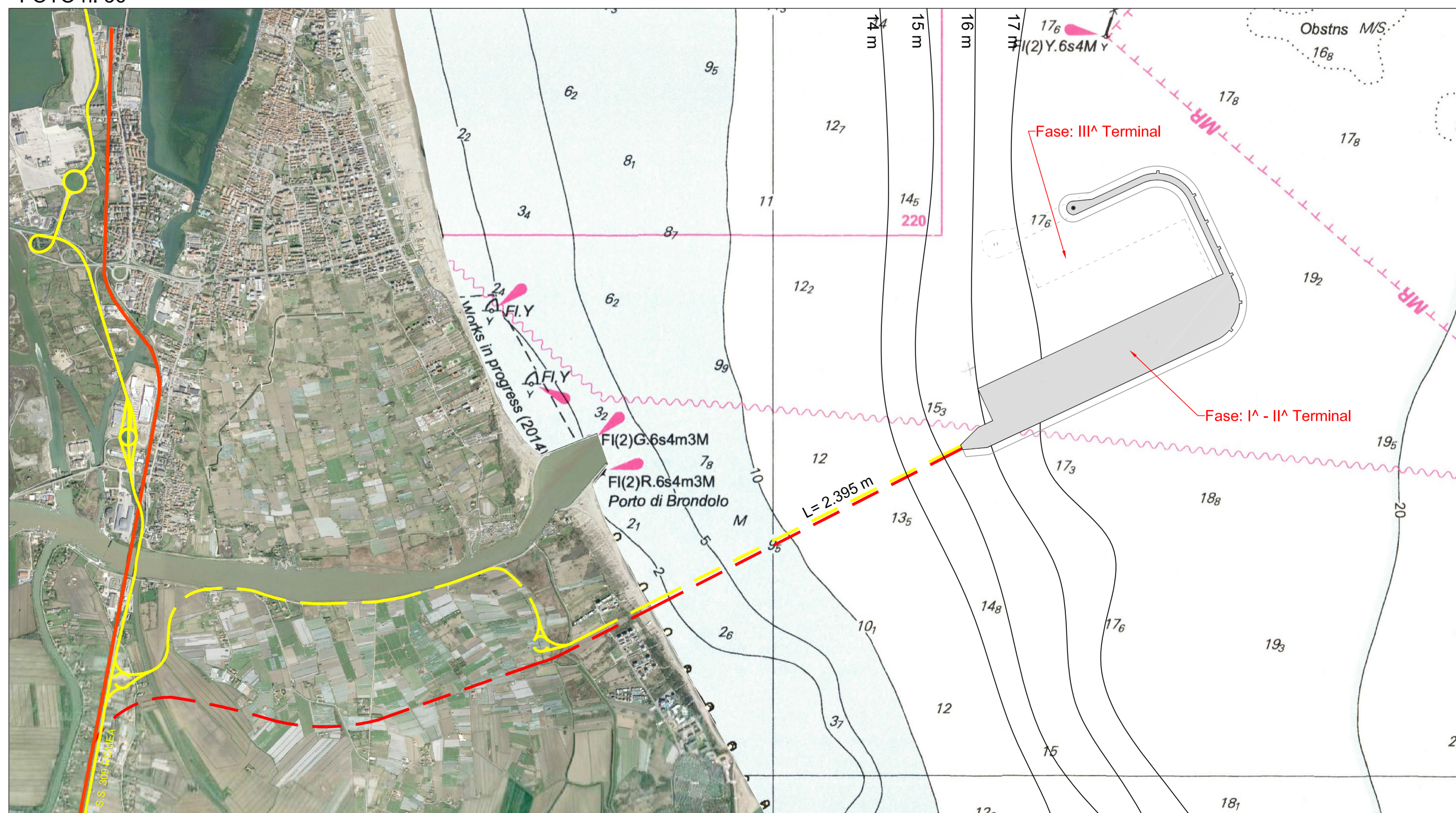

ALTERNATIVA SPIAGGIA localizzazione e collegamenti viari su base ortofoto e carta nautica - 1:20.000

LA RIPRODUZIONE TOTALE O PARZIALE E LA DIFFUSIONE DEL PRESENTE ELABORATO SENZA AUTORIZZAZIONE SCRITTA DEL PROFESSIONISTA SONO VIETATE A TERMINI DI LEGGE.