

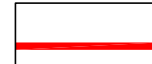



-  Sedime ferroviario esistente (Rovigo - Chioggia)
  -  Sedime viario esistente
  -  Sedime viario esistente (E55 ROMEA)
  -  Sedime viario di progetto su terra
  -  Sedime viario di progetto su viadotto in mare
  - TOTALE**
- L= 3.700 ml  
L= 4.960 ml  
L= 8.660 ml



Zona SIC/ZPS - 1:40.000



Zone HABITAT - 1:40.000

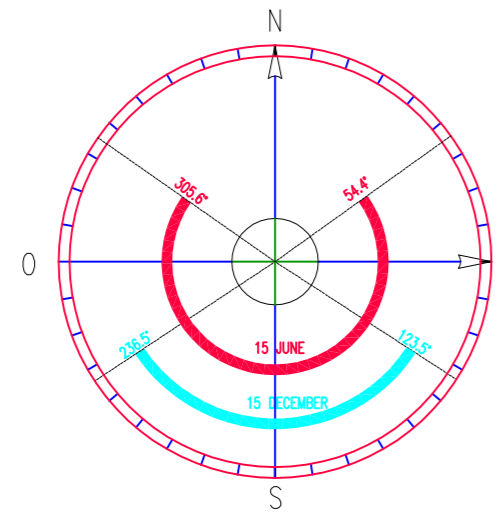

# TPAV-C Terminal Plurimodale d'Altura VGATE Chioggia (VE)

**Proponente:**  
**VGATE S.r.l.**

Via Torino, 151/A  
30172 - Mestre (VE)  
Tel.: 041 258 9700  
Fax: 041 258 9799  
e-mail: info@vgate.it  
**Legale rappresentante: Alessandro Santi**

**TITOLO:**  
**Alternativa 5 - Porto Levante**

LOCALIZZAZIONE COLLEGAMENTI VIARI SU BASE ORTOFOTO E CARTA NAUTICA  
ZONE SIC/ZPS - ZONE HABITAT

Con.	Rev.	Nome file	Elaborato	Tip.	Formato
01	00	TPAV-C_VGATE_D_0019h_Porto Levante	0019h	D	A1a

Elaborato da:	Revisionato da:	Approvato da:	Data	Scala
Studio P4	Agr. Mauro Miolo Geol. Gino Lucchetta	Studio P4	26/11/2018	1:20.000

**Responsabile del progetto**

**Studio P4**

architettura ingegneria ambiente beni culturali

**Arch. Cristiano Paro**  
Via L. Einaudi, 18/2 - 31030 - Casier (TV)  
Corso Cavour, 44 - 37121 - Verona (VR)  
tel./fax: 0422 670572  
e-mail: segreteria@studiop4.it

**Strutture e viabilità**

**STUDIO MARTINI INGEGNERIA S.r.l.**  
Studio certificato per la Qualità, Sicurezza e Ambiente

**Dott. Ing. Antonio Martini**  
Via Tetti del Monte, 33 - 31021 - Mogliano Veneto (TV)  
tel.: 041 5900377  
e-mail: info@martiniingegneria.it

**Geologo**

**Dott. Geol. Gino Lucchetta**  
**Studio di Geologia tecnica**  
Via Rivette, 9/2 - 31053 - Pieve di Soligo (TV)  
tel./fax: 0438 842312  
e-mail: ginolucchetta@libero.it - ginolucchetta@tiscali.it

**Agronomo**

**Dott. Agr. Mauro Miolo**  
Via Marostegana, 27 - 35016 - Piazzola sul Brenta (PD)  
tel.: 348 4064304  
e-mail: mamiolo@tin.it

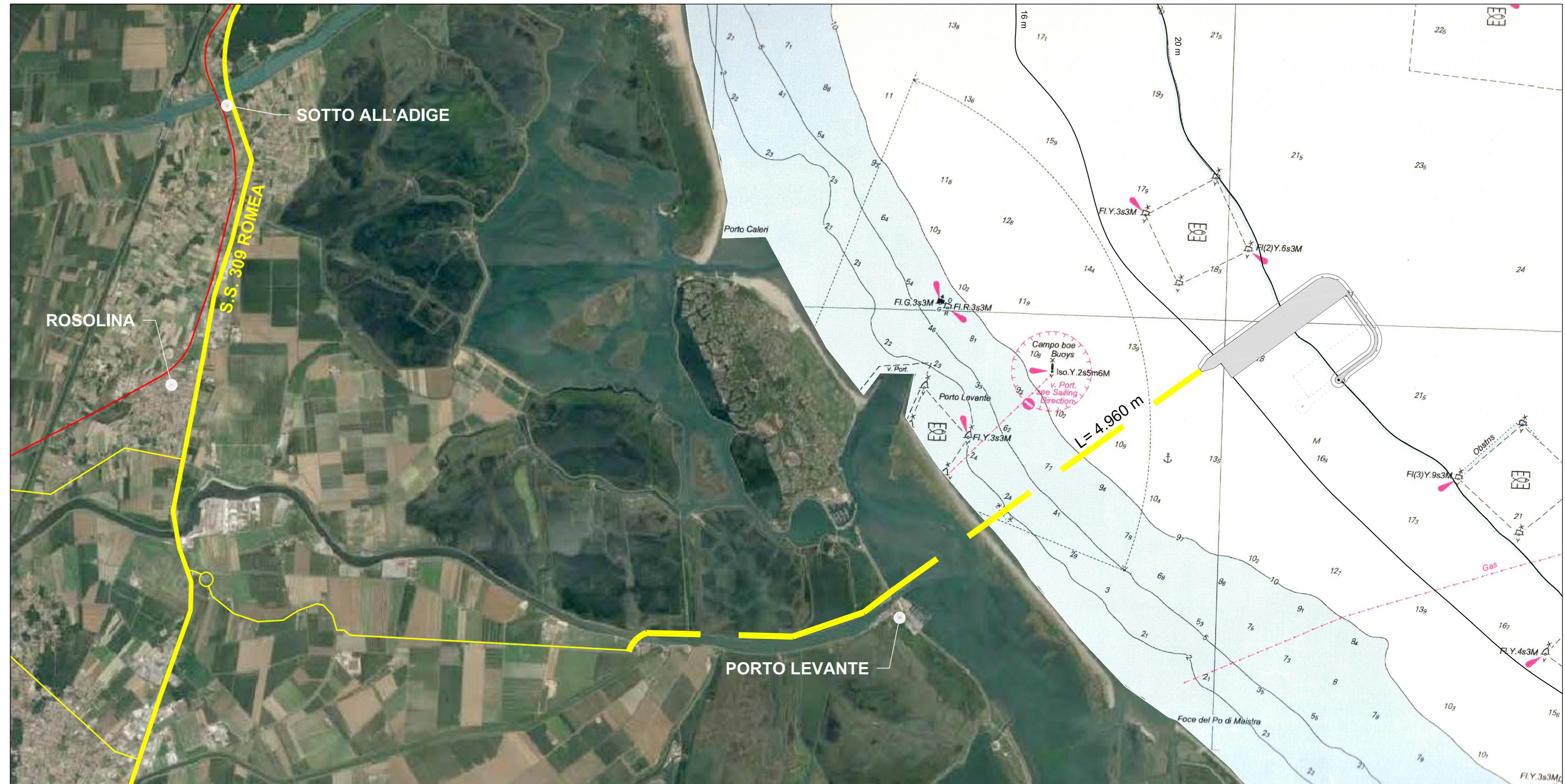

ALTERNATIVA PORTO DI LEVANTE localizzazione e collegamenti viari su base ortofoto e carta nautica - 1:40.000