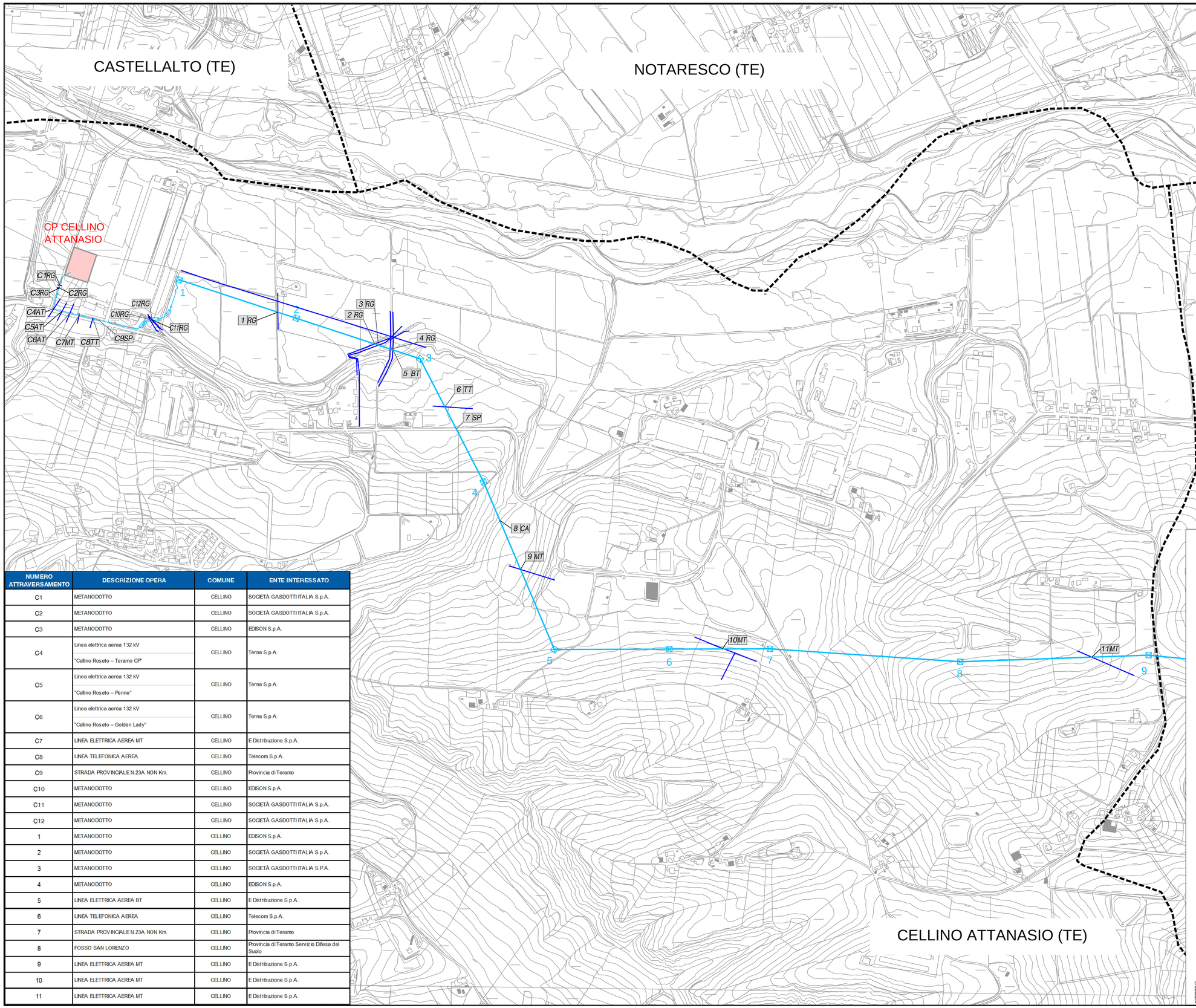

NUMERO ATTRAVERSAMENTO	DESCRIZIONE OPERA	COMUNE	ENTE INTERESSATO
C1	METANODOTTO	CELLINO	SOCIETÀ GASDOTTI ITALIA S.p.A.
C2	METANODOTTO	CELLINO	SOCIETÀ GASDOTTI ITALIA S.p.A.
C3	METANODOTTO	CELLINO	EDISON S.p.A.
C4	Linea elettrica aerea 132 kV "Cellino Roseto – Teramo CP"	CELLINO	Terna S.p.A.
C5	Linea elettrica aerea 132 kV "Cellino Roseto – Penne"	CELLINO	Terna S.p.A.
C6	Linea elettrica aerea 132 kV "Cellino Roseto – Golden Lady"	CELLINO	Terna S.p.A.
C7	LINEA ELETTRICA AEREA MT	CELLINO	E Distribuzione S.p.A.
C8	LINEA TELEFONICA AEREA	CELLINO	Telecom S.p.A.
C9	STRADA PROVINCIALE N.23A NON Km.	CELLINO	Provincia di Teramo
C10	METANODOTTO	CELLINO	EDISON S.p.A.
C11	METANODOTTO	CELLINO	SOCIETÀ GASDOTTI ITALIA S.p.A.
C12	METANODOTTO	CELLINO	SOCIETÀ GASDOTTI ITALIA S.p.A.
1	METANODOTTO	CELLINO	EDISON S.p.A.
2	METANODOTTO	CELLINO	SOCIETÀ GASDOTTI ITALIA S.p.A.
3	METANODOTTO	CELLINO	SOCIETÀ GASDOTTI ITALIA S.P.A.
4	METANODOTTO	CELLINO	EDISON S.p.A.
5	LINEA ELETTRICA AEREA BT	CELLINO	E Distribuzione S.p.A.
6	LINEA TELEFONICA AEREA	CELLINO	Telecom S.p.A.
7	STRADA PROVINCIALE N.23A NON Km.	CELLINO	Provincia di Teramo
8	FOSSO SAN LORENZO	CELLINO	Provincia di Teramo Servizio Difesa del Suolo
9	LINEA ELETTRICA AEREA MT	CELLINO	E Distribuzione S.p.A.
10	LINEA ELETTRICA AEREA MT	CELLINO	E Distribuzione S.p.A.
11	LINEA ELETTRICA AEREA MT	CELLINO	E Distribuzione S.p.A.

LEGENDA

- Elettrodotti aerei esistenti 132 kV
- Nuovo elettrodotto a 132 kV in ST - tratto aereo
- Nuovi Elettrodotto a 132 kV - tratto in cavo interrato
- Confini comunali

DOTT. ING. MICHELE BENNATO ORDINE INGEGNERI ROMA A.5249

- xx AU — Attraversamento n°xx - Interferenza con Autostrada
- xx SS — Attraversamento n°xx - Interferenza con Strada Statale
- xx SP — Attraversamento n°xx - Interferenza con Strada Provinciale
- xx CA — Attraversamento n°xx - Interferenza con Corso d'Acqua (fiumi, torrenti, fossi, valloni)
- xx RG — Attraversamento n°xx - Interferenza con Metanodotto
- xx AQ — Attraversamento n°xx - Interferenza con Acquedotto
- xx TT — Attraversamento n°xx - Interferenza con linea Telecomunicazione
- xx BT — Attraversamento n°xx - Interferenza con linea elettrica in Bassa Tensione (Vn<1000V)
- xx MT — Attraversamento n°xx - Interferenza con linea elettrica in Media Tensione (Vn<60kV)
- xx AT — Attraversamento n°xx - Interferenza con linea elettrica in Alta Tensione (Vn≥60kV)

NB: Il sostegno rappresentato in planimetria è da intendersi come un simbolo necessario solamente all'individuazione del centro picchetto e non rappresenta pertanto l'effettiva area di ingombro del sostegno.

REVISIONI

N.	DATA	DESCRIZIONE	ELABORATO	VERIFICATO	APPROVATO
00	31/01/2018	PRIMA EMISSIONE	L. Vicari ING-PRE-APRI CS	L. Simeone ING-PRE-APRI CS	M. Bennato ING-PRE-APRI CS

TIPOLOGIA DELL'ELABORATO	CODIFICA DELL'ELABORATO
COROGRAFIA	DG12002E_ACSF0047

Terna Rete Italia — TERNA GROUP

PROGETTO: TE-ER-12-002

RICAVATO DAL DOC. TERNA:

CLASSIFICAZIONE DI SICUREZZA:

TITOLO

PIANO TECNICO DELLE OPERE

Riassetto della rete elettrica a 380 kV e 132 kV in Provincia di Teramo

INTERVENTO 5

Nuovo elettrodotto a 132 kV in semplice terna "CP Cellino Attanasio - CP Roseto"

Corografia con opere attraversate

NOME DEL FILE	SCALA CAD	FORMATO	SCALA	FOGLIO
DG12002E_ACSF0047	1 unità = 1 m	A1	1:5.000	1 / 4

Questo documento contiene informazioni di proprietà Terna Rete Italia S.p.A. e deve essere utilizzato esclusivamente dal destinatario in relazione alle finalità per le quali è stato ricevuto. E' vietata qualsiasi forma di riproduzione o di divulgazione senza l'esplicito consenso di Terna Rete Italia S.p.A.

This document contains information proprietary to Terna Rete Italia S.p.A. and it will have to be used exclusively for the purposes for which it has been furnished. Whichever shape of spreading or reproduction without the written permission of Terna Rete Italia S.p.A. is prohibit.

DG12002E_00