

Legenda

Progetto SIA

- nuovo sostegno, 132 kV
- nuovo sostegno, 380 kV
- sostegno demolito
- sostegno esistente
- nuova linea aerea a 132 kV
- nuova linea aerea a 380 kV
- nuova linea in cavo interrato a 132 kV
- linea demolita a 132 kV
- linea demolita a 380 kV
- ampliamento SE di Teramo
- area di studio SIA (2000 m)

Impianti esistenti

- Stazione 380kV RTN
- Stazione 220kV RTN
- Centrale idroelettrica
- SE esistente
- SE di Teramo

Linee elettriche esistenti

- 380kV RTN Aerea
- 220kV in cavo
- 220kV RTN Aerea
- 132kV RTN Aerea

PTP A 1.5.1. Beni archeologici (articolo 10, NTA PTP)

- ▲ beni puntuali
- ▲ area archeologica
- aree di attenzione archeologica
- beni di interesse culturale
- viabilità antica (fonte bibliografica da Relazione Archeologica)
- aree sottoposte a vincoli (fonte strumento urbanistico comunale)

Banca dati V.I.R. (Ministero dei Beni Culturali)

- beni di interesse culturale

Regione Abruzzo, 1986, Carta Regionale delle Opere Fortificate:

- tratturo

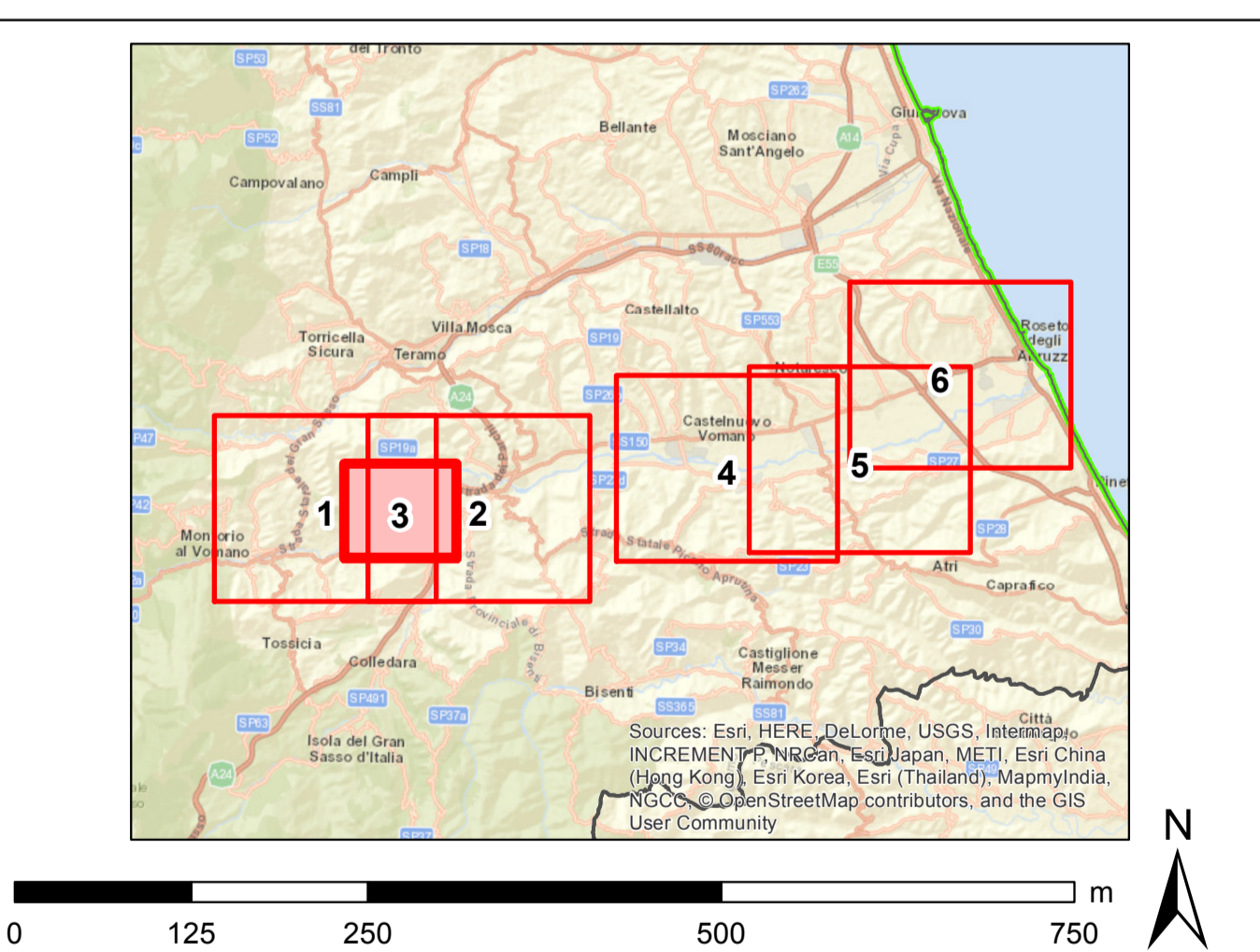

| | | | | |
|---|-------------|----------------------|--------------------------|--------------------------------|
| REVISIONI | | | | |
| 00 | giugno 2018 | emissione definitiva | P. Curatolo A. Marone | Andrea Sammarco NOI/PROG-AM |
| N. | DATA | DESCRIZIONE | ELABORATO | VERIFICATO APPROVATO |
| CODIFICA DELL'LABORATORIO | | | | |
| DEER12002BIAM02537_15 | | | | |
| TITOLO | | | | |
| Riassetto della rete a 380 kV e a 132 kV in Provincia di Teramo | | | | |
| Studio di Impatto Ambientale | | | | |
| Carta delle presenze archeologiche | | | | |
| NOME DEL FILE | FORMATO | SCALA | FOLGIO | GOLDER |
| DEER12002BIAM02537_15_3.pdf | A0 | 1:5.000 | 3 di 6 | |

Questo documento contiene informazioni di proprietà Terma S.p.A. e deve essere utilizzato esclusivamente dal destinatario in relazione alle finalità per le quali è stato ricevuto. È vietata qualsiasi forma di riproduzione o divulgazione senza il permesso scritto di Terma S.p.A. This document contains information proprietary to TERMA S.p.A. and it will have to be used exclusively for the purposes for which it has been furnished. Whichever shape of spreading or reproduction without the written permission of TERMA S.p.A. is prohibited.