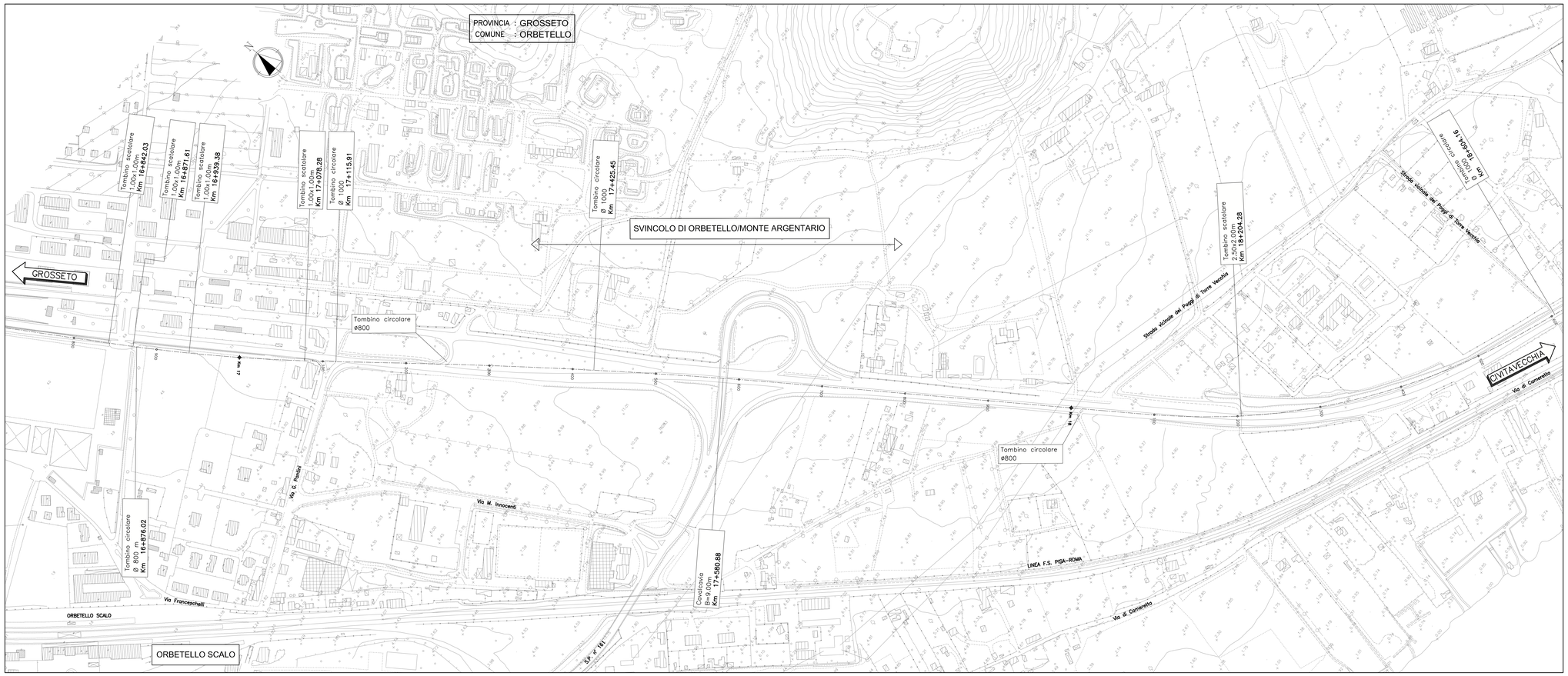

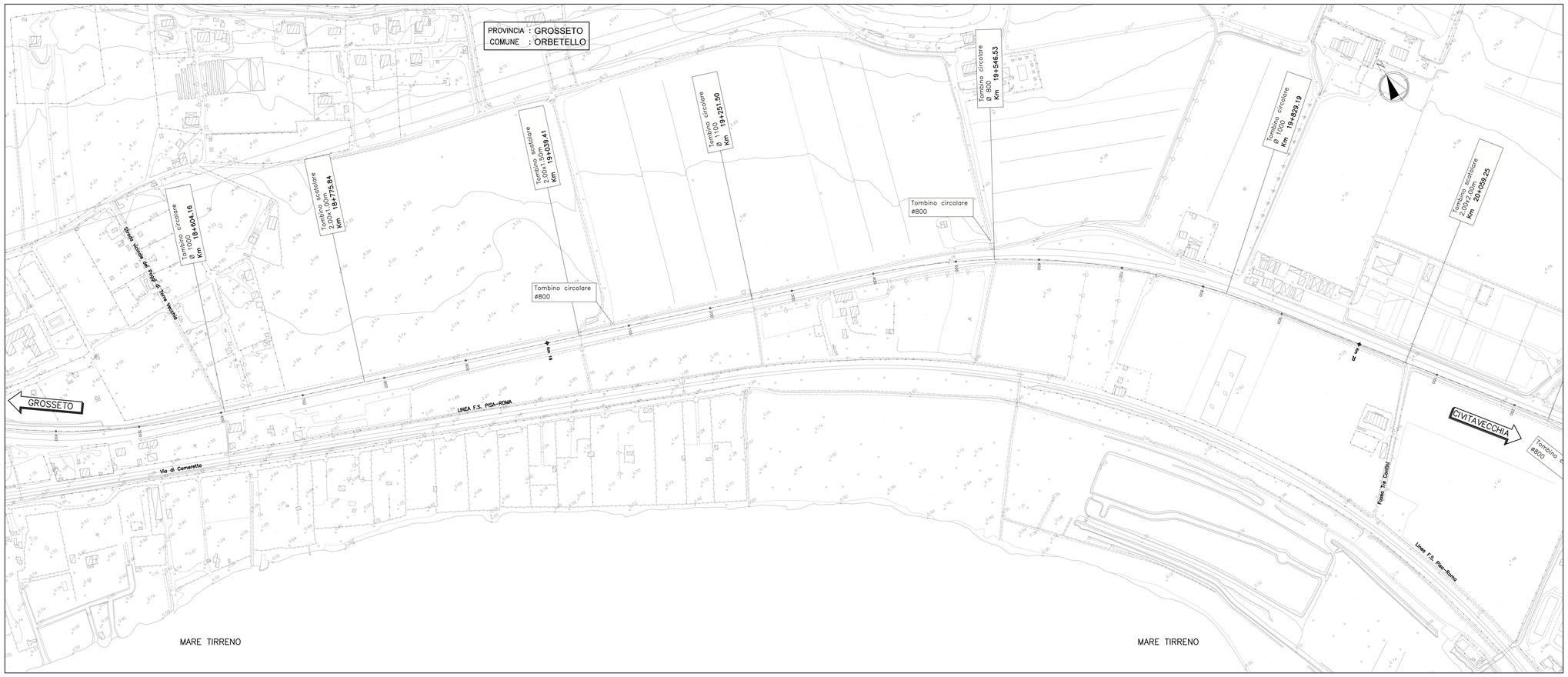

QUADRO DI UNIONE

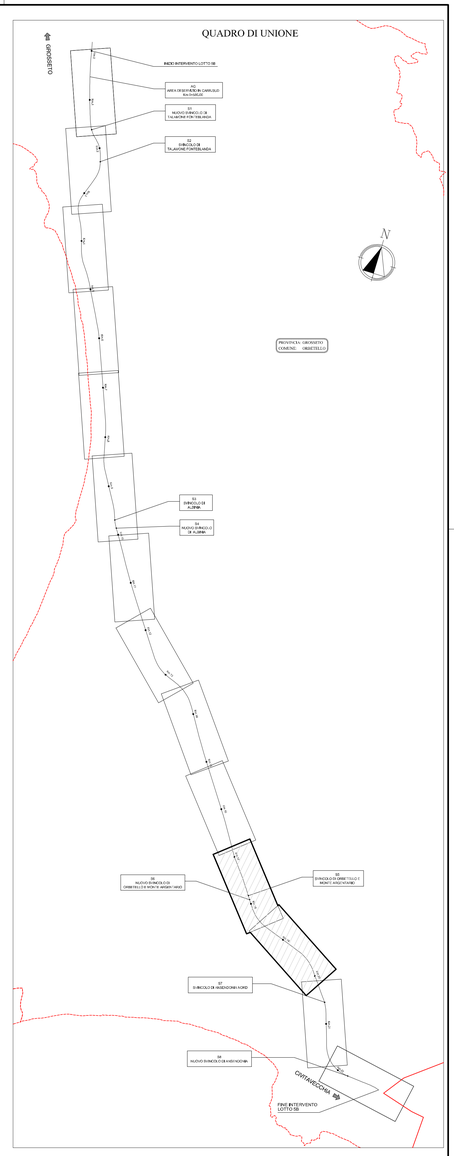

Società Autostrada Tirrenica p.A.

GRUPPO AUTOSTRADE PER L'ITALIA S.p.A.

AUTOSTRADA (A12) : ROSIGNANO – CIVITAVECCHIA

LOTTO 5B

TRATTO: FONTEBLANDA–ANSEDONIA

PROGETTO DEFINITIVO

INFRASTRUTTURA STRATEGICA DI PREMINENTE INTERESSE NAZIONALE LE CUI PROCEDURE DI APPROVAZIONE SONO REGOLATE DALL' ART. 161 DEL D.LGS. 163/2006

AU – CORPO AUTOSTRADALE

PARTE STRADALE

Planimetria stato attuale

DAL KM 17+300.00 AL KM 20+900.00

IL RESPONSABILE PROGETTAZIONE SPECIALISTICA	IL RESPONSABILE INTEGRAZIONE PRESTAZIONI SPECIALISTICHE	IL DIRETTORE TECNICO
Ing. Massimiliano Giacobbi Ord. Ingg. Milano N. 20746	Ing. Alessandro Alfi Ord. Ingg. Milano N. 20015	Ing. Maurizio Torresi Ord. Ingg. Milano N. 16492
RESPONSABILE UFFICIO STD	COORDINATORE GENERALE APS	RESPONSABILE DIREZIONE SVILUPPO INFRASTRUTTURE

RIFERIMENTO ELABORATO	DIRETTORIO			FILE				DATA:	REVISIONE	
	codice commessa		N.Prog	unità'	n. progressivo			FEBBRAIO 2011	n.	data
–	1 2 1 2 1 4 0 2			S T D 2 0 5			– –	SCALA: 1:2000		

spea autostrade / ingegneria europea	ELABORAZIONE GRAFICA A CURA DI :	Arch. Nicola Pomilio
	ELABORAZIONE TECNICA A CURA DI :	Ing. Michele Angelo Porrello O.I. Avellino N.933
CONSULENZA A CURA DI :	IL RESPONSABILE UFFICIO/UNITA'	Ing. Massimiliano Giacobbi – O.I. Milano N.20746

RESPONSABILE DI COMMESSA	VISTO DEL COMMITTENTE	VISTO DEL CONCEDENTE
Ing. Giambattista Brancaccio Ord. Ingg. Roma N. 15710 COORDINATORE OPERATIVO DI PROGETTO	SAT	

IL PRESENTE DOCUMENTO NON POTRA' ESSERE COPIATO, RIPRODOTTO O ALTRIMENTI PUBBLICATO, IN TUTTO O IN PARTE, SENZA IL CONSENSO SCRITTO DELLA SAT. AUTORIZZATO PER L'ITALIA S.P.A. SOLO ALL'USO NON AUTORIZZATO SARA' PERSEGUITO A NORMA DI LEGGE.
THIS DOCUMENT MAY NOT BE COPIED, REPRODUCED OR PUBLISHED, EITHER IN PART OR IN ITS ENTIRETY, WITHOUT THE WRITTEN PERMISSION OF SAT. AUTHORIZED FOR L'ITALIA S.P.A., UNAUTHORIZED USE WILL BE PROSECUTED BY LAW.