

REGIONE PUGLIA
PROVINCIA DI FOGGIA

Comune:
Bovino -Deliceto - Castelluccio dei Sauri
Località "Monte Livagni"

**PROGETTO DEFINITIVO PER LA REALIZZAZIONE DI UN IMPIANTO DI
PRODUZIONE DI ENERGIA ELETTRICA DA FONTE EOLICA E RELATIVE
OPERE DI CONNESSIONE - 10 AEROGENERATORI -**

Sezione:
INQUADRAMENTO DEI RECETTORI SENSIBILI NELL'AREA DI IMPIANTO - IR

Titolo elaborato:
**DOCUMENTAZIONE FOTOGRAFICA RELATIVA AI FABBRICATI NON CONSIDERATI
RECETTORI**

N. Elaborato: **IR.SIA03**

Scala: **1:2000**

Committente

WINDERG S.r.l.

Via Trento, 64
Vimercate (MB)
P.IVA 04702520968

Amministratore Unico
Michele GIAMBELLI

Progettazione



sede legale e operativa
San Giorgio Del Sannio (BN) via de Gasperi 61
sede operativa
Lucera (FG) S.S.17 loc. Vaccarella snc c/o Villaggio Don Bosco
P.IVA 01465940623
Azienda con sistema gestione qualità Certificato N. 50 100 11873



Progettista
Dott. Ing. Nicola FORTE



Rev.	Data	Elaborazione	Approvazione	Emissione	DESCRIZIONE
00	OTTOBRE 2018	PPF sigla	PLM sigla	NF sigla	Emissione Progetto Definitivo
Nome File sorgente		GE.BOV01.IR.SIA03.dwg	Nome file stampa	GE.BOV01.IR.SIA03.pdf	Formato di stampa A4 - A3

Comune di Bovino (FG)

foglio catastale 11 particella 205 cat: AREA RURALE;

foglio catastale 11 particella 360 cat: F/2;

NOTE:

Il fabbricato è stato dichiarato di categoria F/2 "Collabente" ossia come fabbricato per cui sono venute a mancare le caratteristiche di redditività.

Un fabbricato si caratterizza come Collabente quando non abitabile o non agibile e comunque di fatto non utilizzabile, a causa di dissesti statici, di fatiscenza o inesistenza di elementi strutturali e impiantistici.

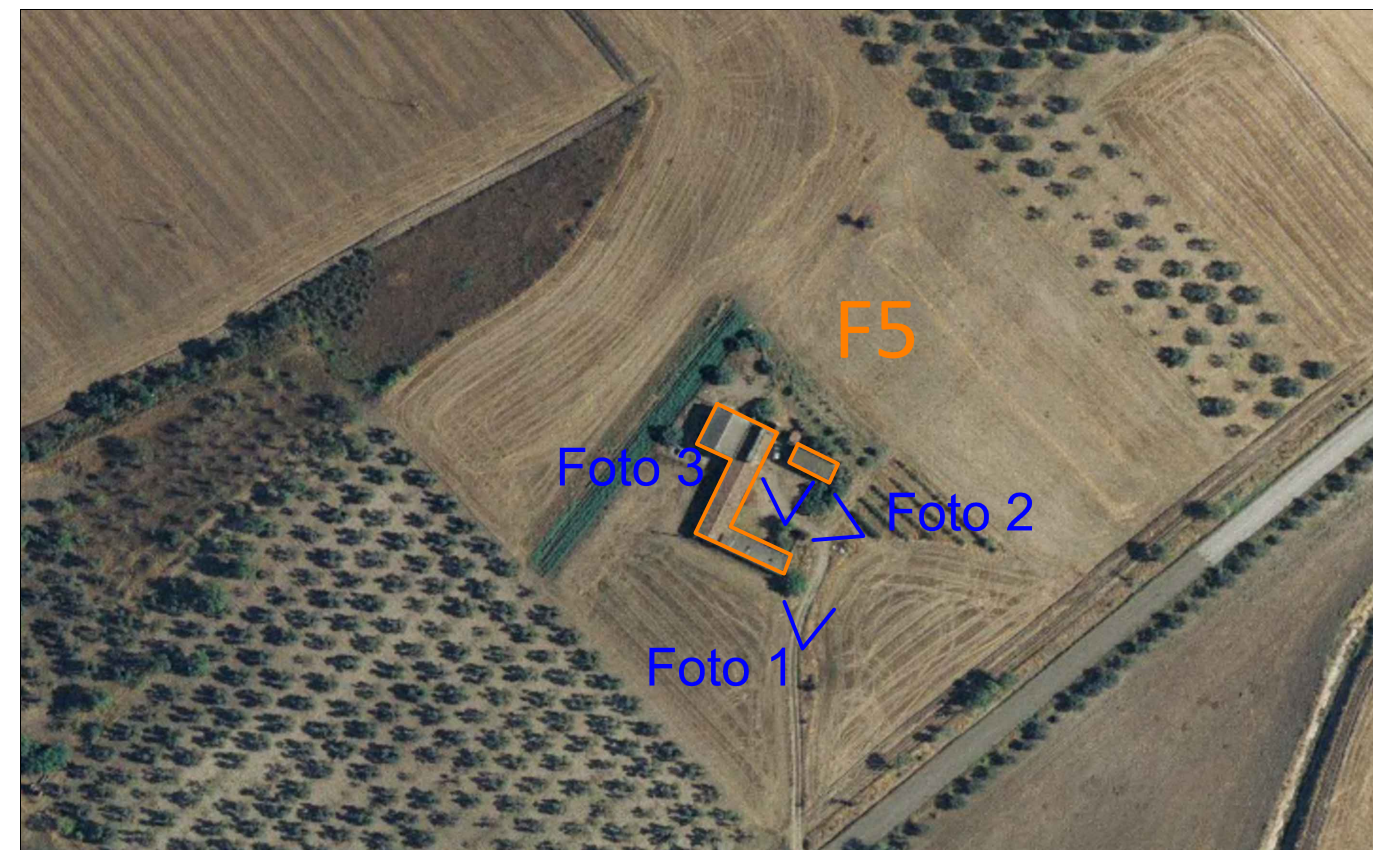

Stralcio su ORTOFOTO-CTR: scala 1:2000



Foto 1



Foto 2



Foto 3

Comune di Bovino (FG)

foglio catastale 14 particella 178 cat: F/2;

NOTE:

Il fabbricato è stato dichiarato di categoria F/2 "Collabente" ossia come fabbricato per cui sono venute a mancare le caratteristiche di redditività.

Un fabbricato si caratterizza come Collabente quando non abitabile o non agibile e comunque di fatto non utilizzabile, a causa di dissesti statici, di fatiscenza o inesistenza di elementi strutturali e impiantistici.

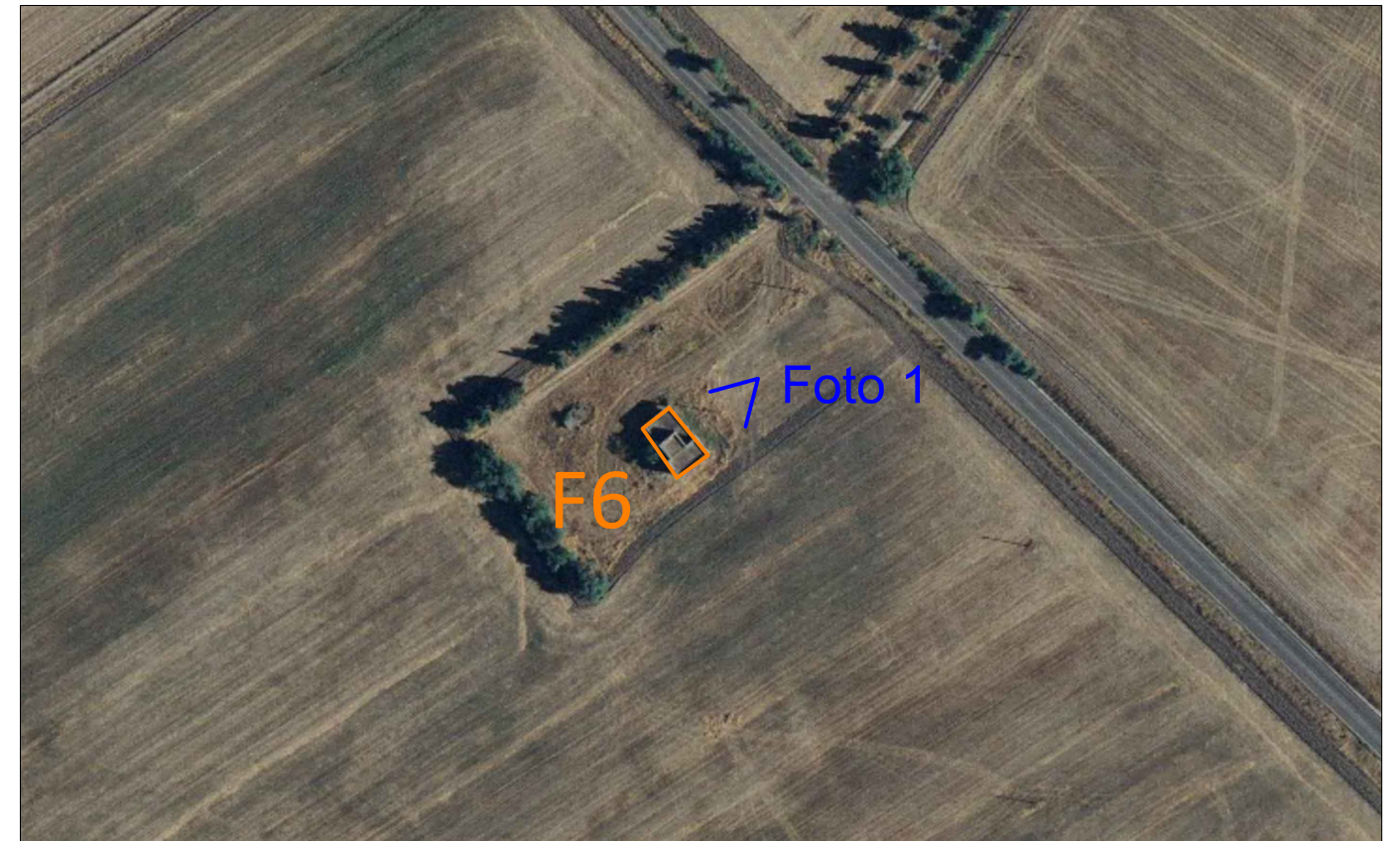

Stralcio su ORTOFOTO-CTR: scala 1:2000



Foto 1

Fabbricato F7

Comune di Bovino (FG)

foglio catastale 12 particella 279 cat: C/2;

NOTE:
il fabbricato ha uso deposito e ricovero attrezzi agricoli

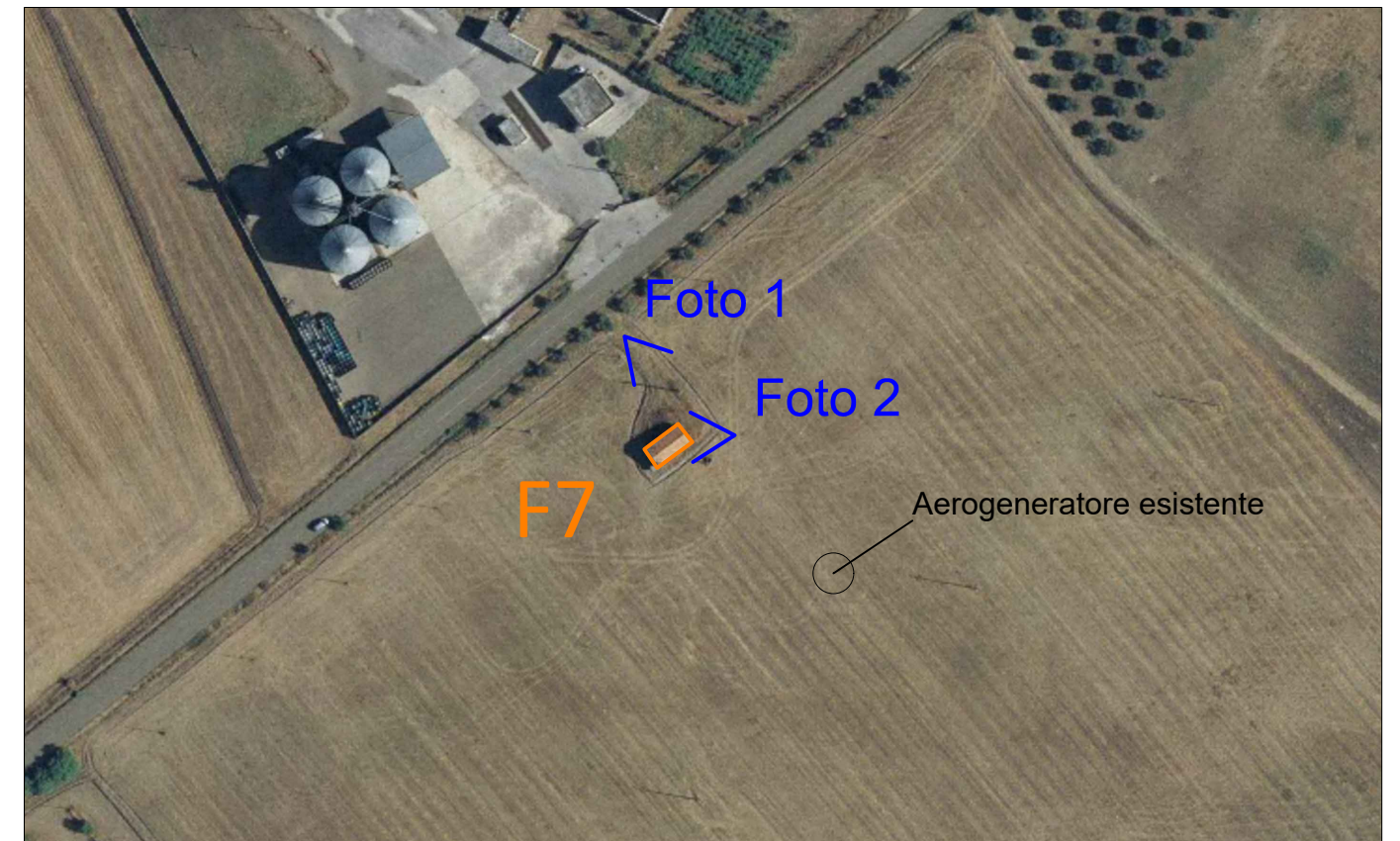

Stralcio su ORTOFOTO-CTR: scala 1:2000



Foto 1



Foto 2

Comune di Bovino (FG)

foglio catastale 12 particella 298 cat: D/8;

NOTE:
il fabbricato ha uso deposito e ricovero mezzi agricoli

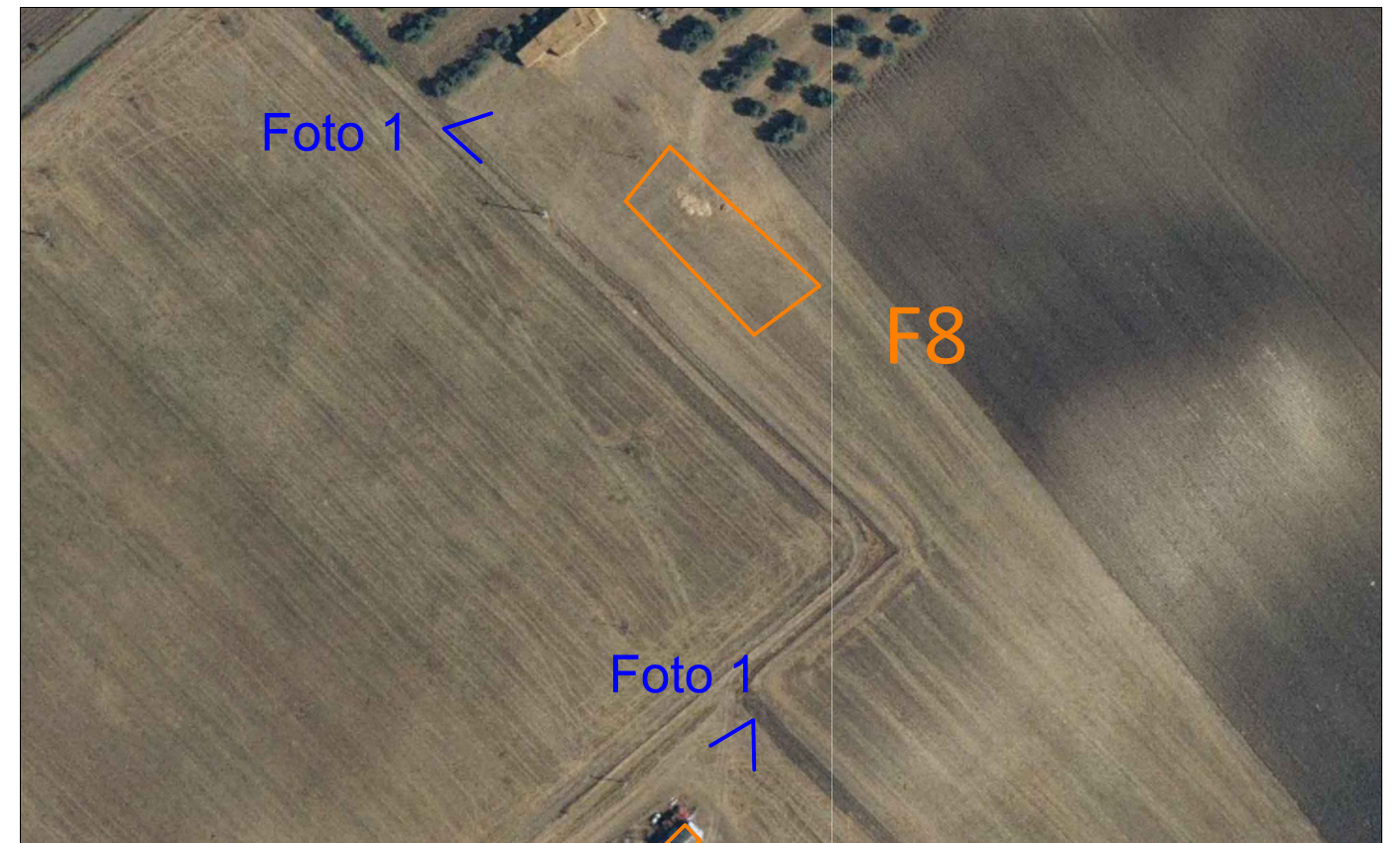

Stralcio su ORTOFOTO-CTR: scala 1:2000



Foto 1

Comune di Bovino (FG)

foglio catastale 12 particella 277 cat: C/2;

NOTE:
il fabbricato ha uso deposito e ricovero attrezzi agricoli

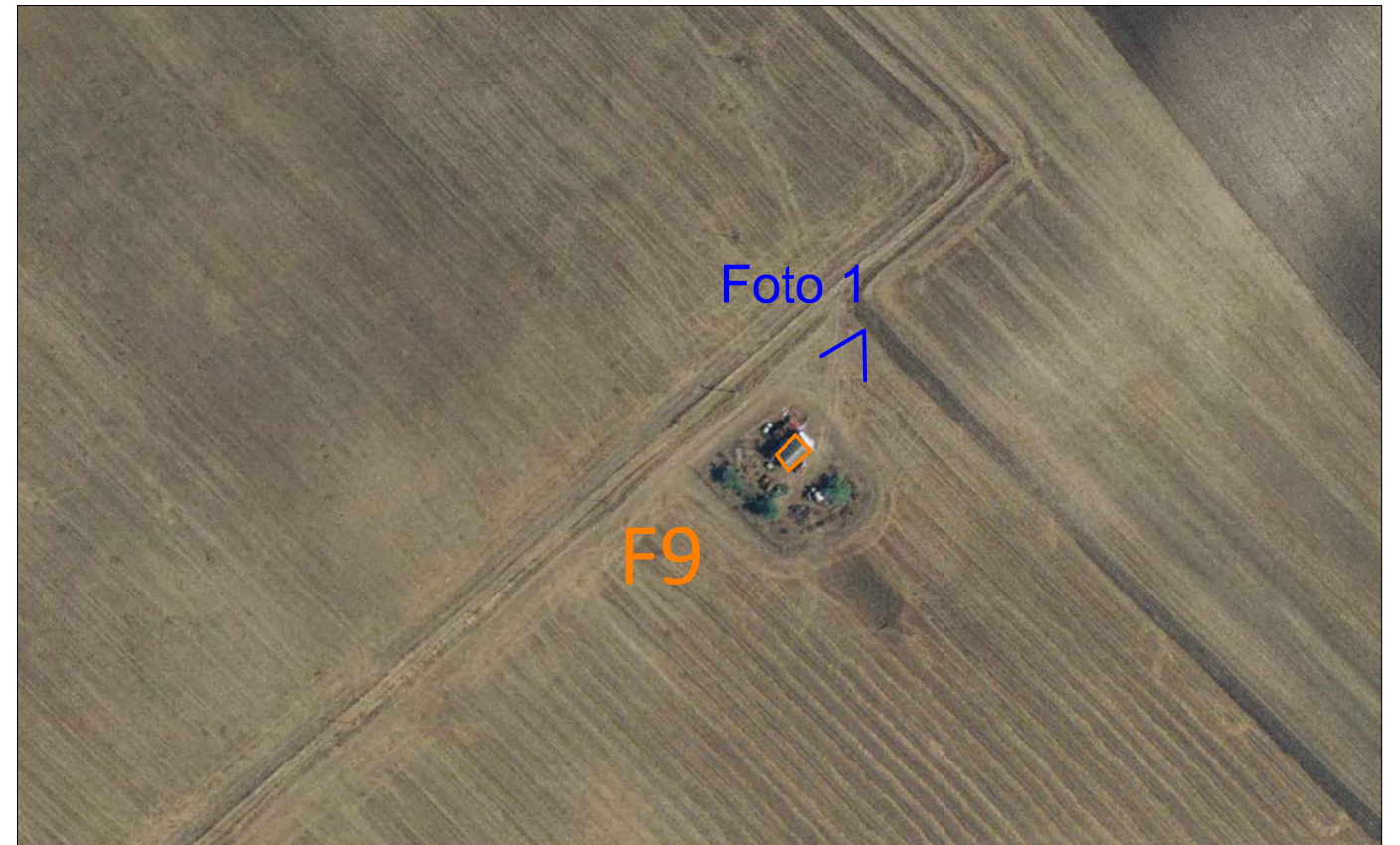

Stralcio su ORTOFOTO-CTR: scala 1:2000



Foto 1

Comune di Bovino (FG)

foglio catastale 14 particella 177 cat: F/2;

NOTE:

Il fabbricato è stato dichiarato di categoria F/2 "Collabente" ossia come fabbricato per cui sono venute a mancare le caratteristiche di redditività.

Un fabbricato si caratterizza come Collabente quando non abitabile o non agibile e comunque di fatto non utilizzabile, a causa di dissesti statici, di fatiscenza o inesistenza di elementi strutturali e impiantistici.

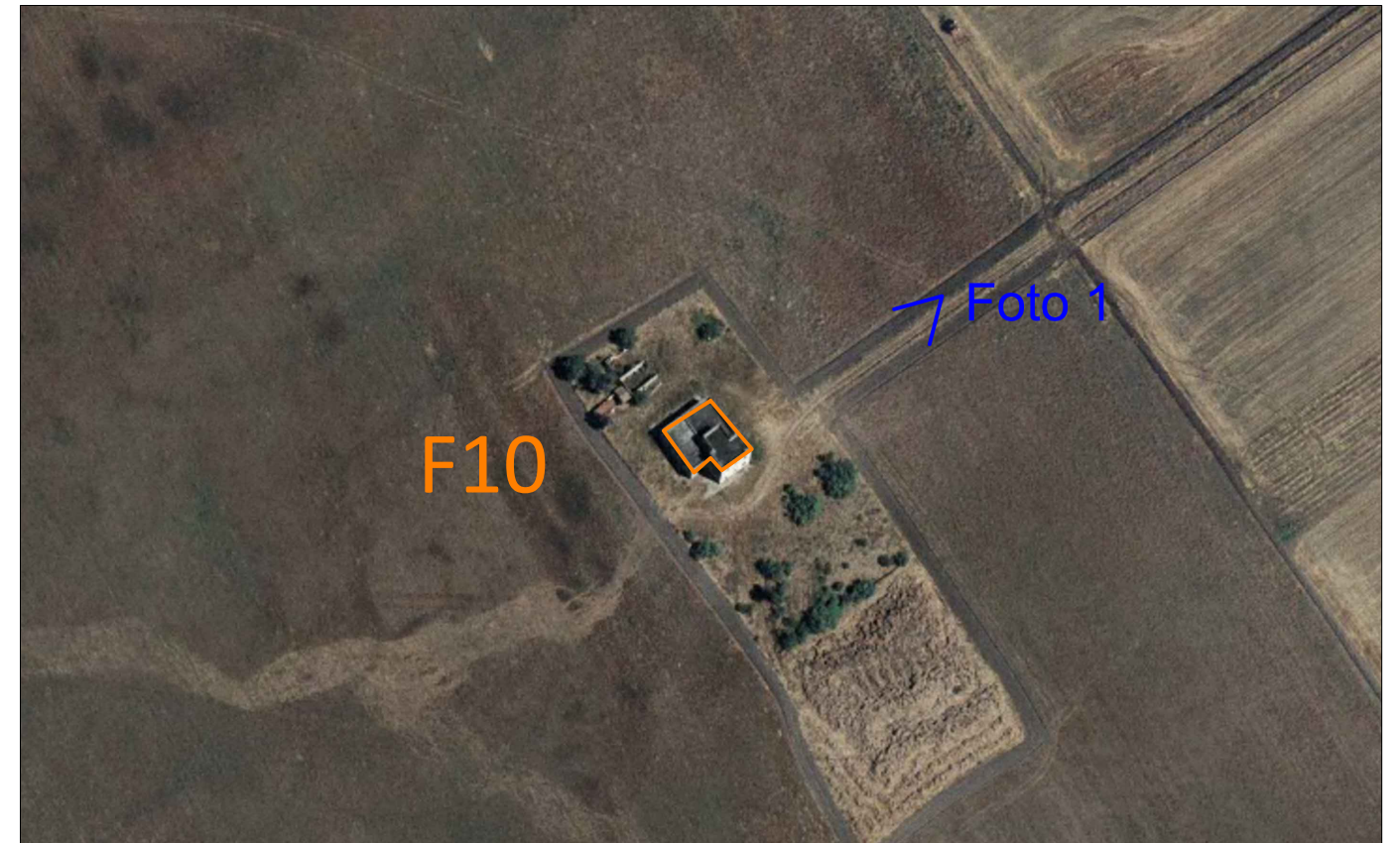

Stralcio su ORTOFOTO-CTR: scala 1:2000



Foto 1

Comune di Deliceto (FG)

foglio catastale 1 particella 293 cat: F2;

NOTE:

Il fabbricato è stato dichiarato di categoria F/2 "Collabente" ossia come fabbricato per cui sono venute a mancare le caratteristiche di redditività.

Un fabbricato si caratterizza come Collabente quando non abitabile o non agibile e comunque di fatto non utilizzabile, a causa di dissesti statici, di fatiscenza o inesistenza di elementi strutturali e impiantistici.



Stralcio su ORTOFOTO-CTR: scala 1:2000



Foto 1

Comune di Deliceto (FG)

foglio catastale 1 particella 20 cat: seminativo;

NOTE:
Il fabbricato è un rudere

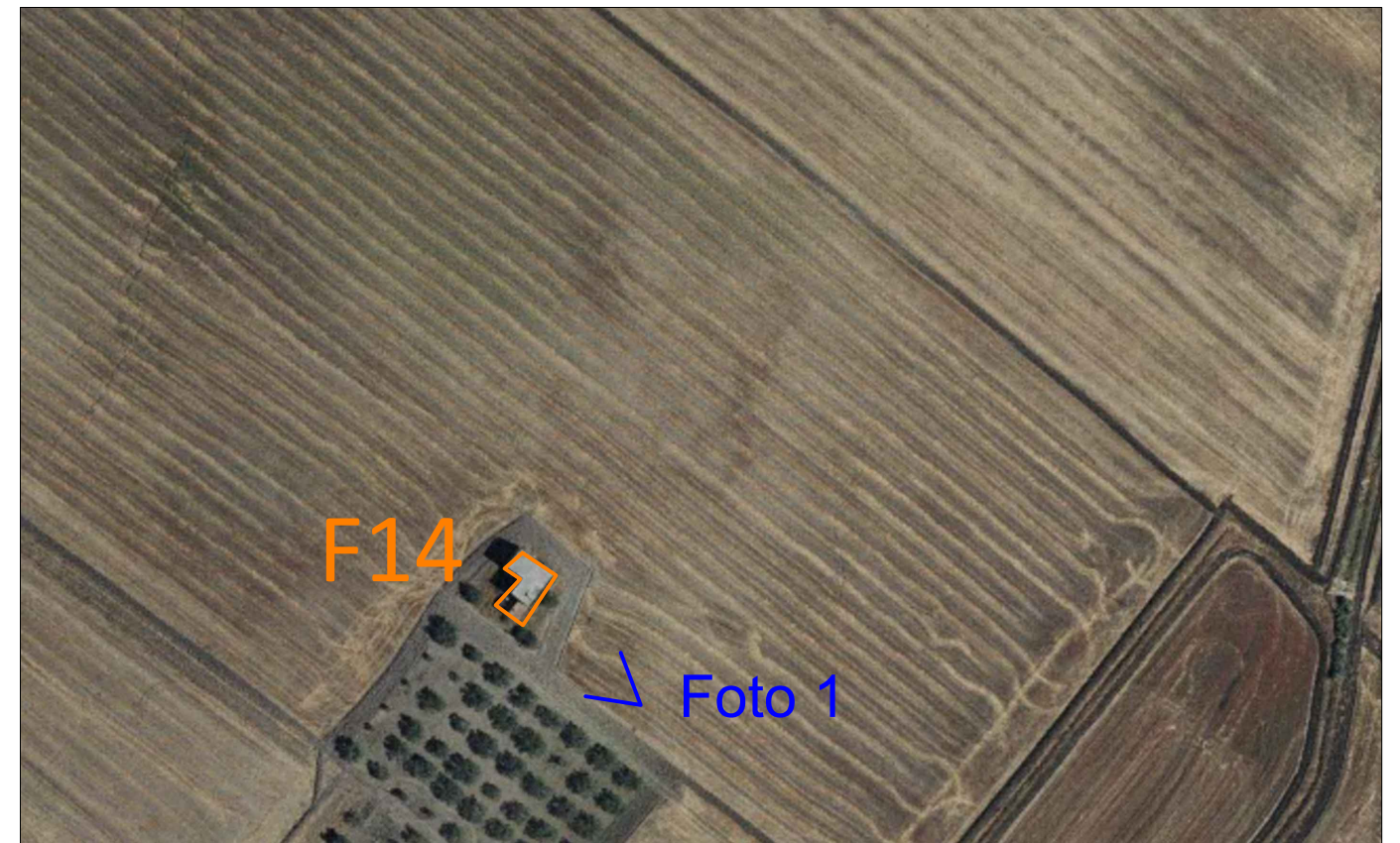

Stralcio su ORTOFOTO-CTR: scala 1:2000



Foto 1

Comune di Bovino (FG)

foglio catastale 14 particella 185 cat: C/2;

NOTE:
il fabbricato ha uso deposito e ricovero attrezzi agricoli

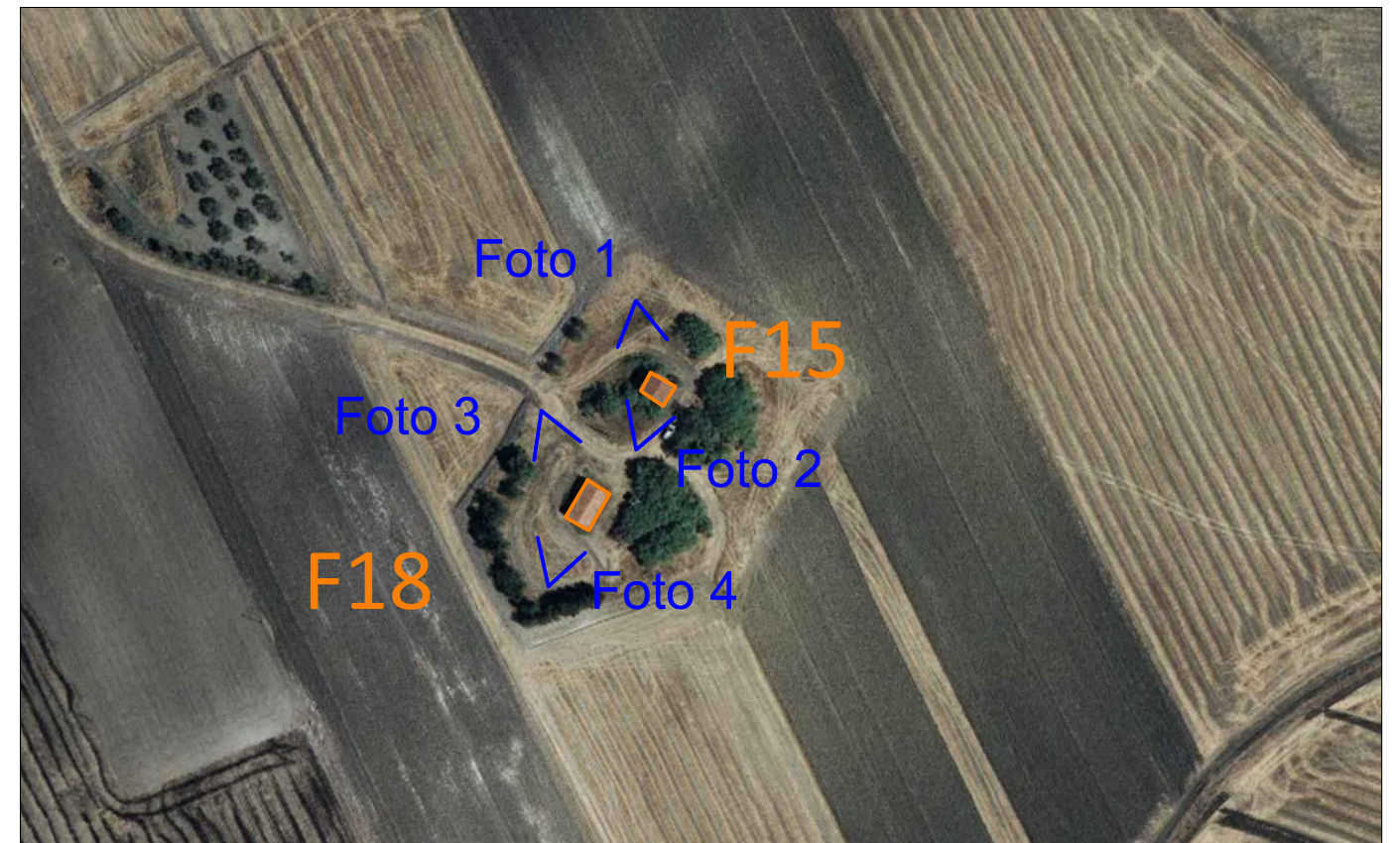

Stralcio su ORTOFOTO-CTR: scala 1:2000



Foto 1



Foto 2

Comune di Deliceto (FG)

foglio catastale 1 particella 309 cat: F/2;

NOTE:

Il fabbricato è stato dichiarato di categoria F/2 "Collabente" ossia come fabbricato per cui sono venute a mancare le caratteristiche di redditività.

Un fabbricato si caratterizza come Collabente quando non abitabile o non agibile e comunque di fatto non utilizzabile, a causa di dissesti statici, di fatiscenza o inesistenza di elementi strutturali e impiantistici.

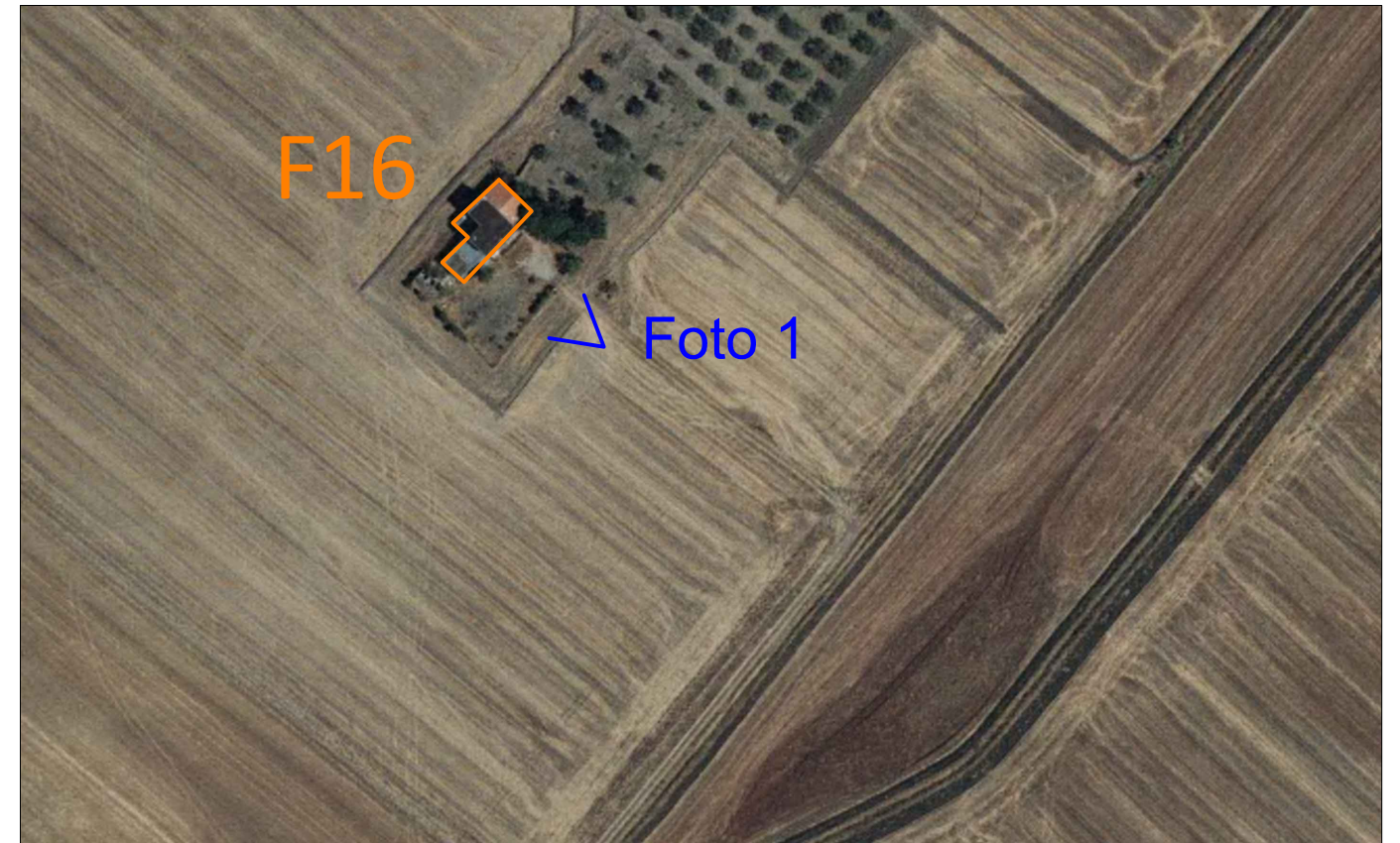

Stralcio su ORTOFOTO-CTR: scala 1:2000



Foto 1

Comune di Bovino (FG)

foglio catastale 14 particella 184 cat: F/2;

NOTE:

Il fabbricato è stato dichiarato di categoria F/2 "Collabente" ossia come fabbricato per cui sono venute a mancare le caratteristiche di redditività.

Un fabbricato si caratterizza come Collabente quando non abitabile o non agibile e comunque di fatto non utilizzabile, a causa di dissesti statici, di fatiscenza o inesistenza di elementi strutturali e impiantistici.

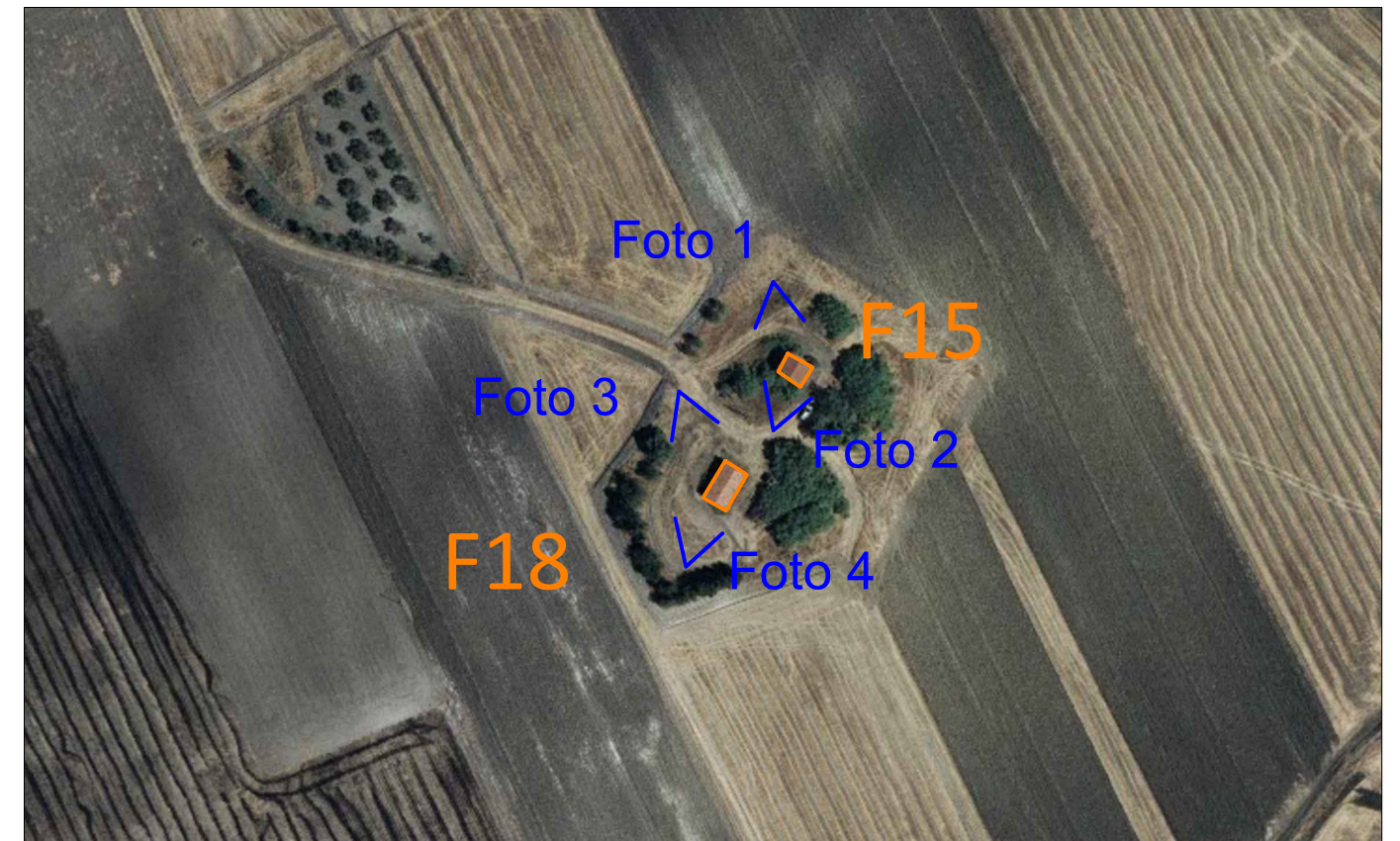

Stralcio su ORTOFOTO-CTR: scala 1:2000



Foto 3



Foto 4

Comune di Deliceto (FG)

foglio catastale 1 particella 365 cat: F/2;

NOTE:

Il fabbricato è stato dichiarato di categoria F/2 "Collabente" ossia come fabbricato per cui sono venute a mancare le caratteristiche di redditività.

Un fabbricato si caratterizza come Collabente quando non abitabile o non agibile e comunque di fatto non utilizzabile, a causa di dissesti statici, di fatiscenza o inesistenza di elementi strutturali e impiantistici.

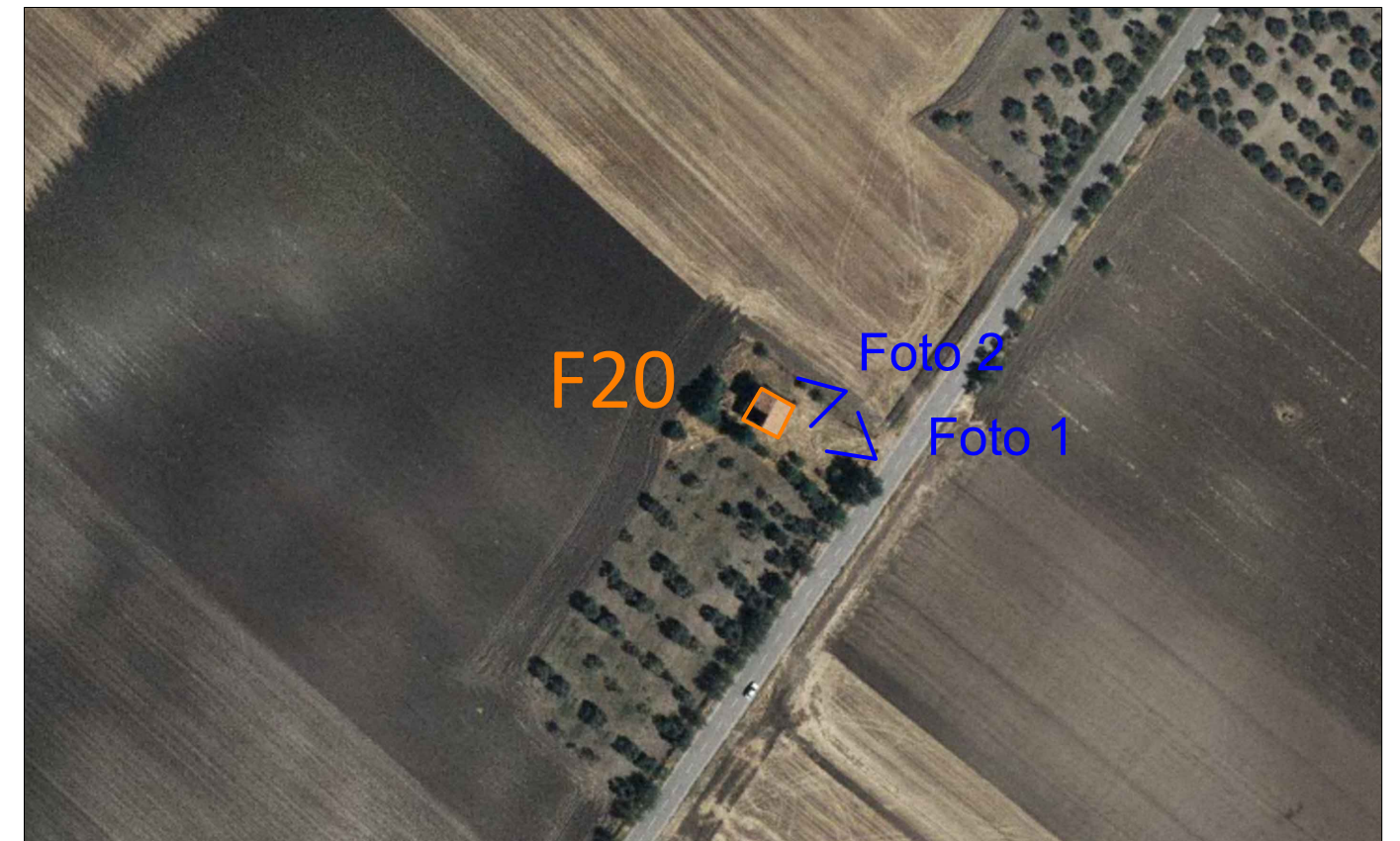

Stralcio su ORTOFOTO-CTR: scala 1:2000



Foto 1



Foto 2

Comune di Deliceto (FG)

foglio catastale 1 particella 358 cat: F/2;

NOTE:

Il fabbricato è stato dichiarato di categoria F/2 "Collabente" ossia come fabbricato per cui sono venute a mancare le caratteristiche di redditività.

Un fabbricato si caratterizza come Collabente quando non abitabile o non agibile e comunque di fatto non utilizzabile, a causa di dissesti statici, di fatiscenza o inesistenza di elementi strutturali e impiantistici.

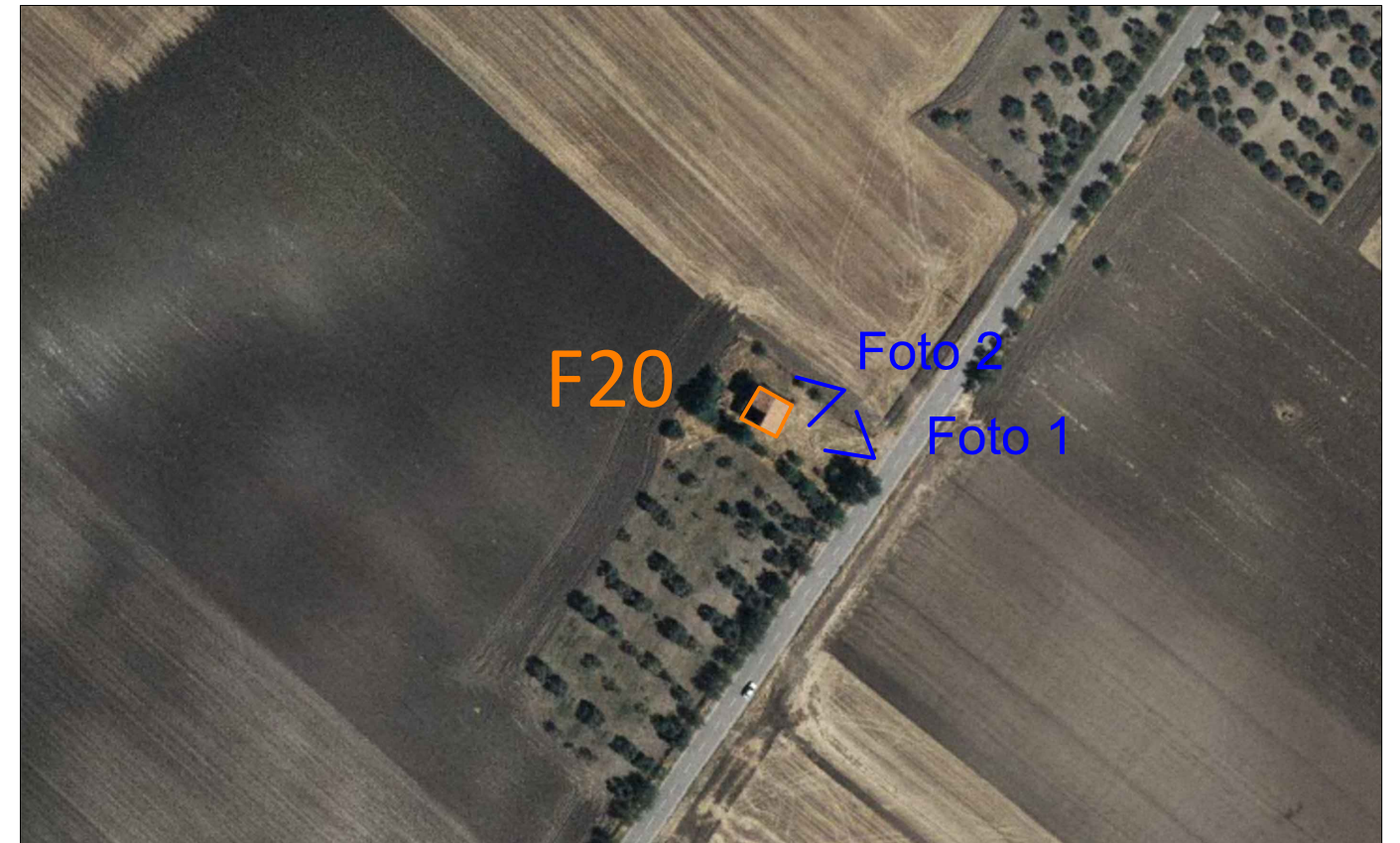

Stralcio su ORTOFOTO-CTR: scala 1:2000



Foto 2

Fabbricato F24

Comune di Bovino (FG)

foglio catastale 13 particella 375 cat: C/2;

NOTE:
il fabbricato ha uso deposito e ricovero attrezzi agricoli

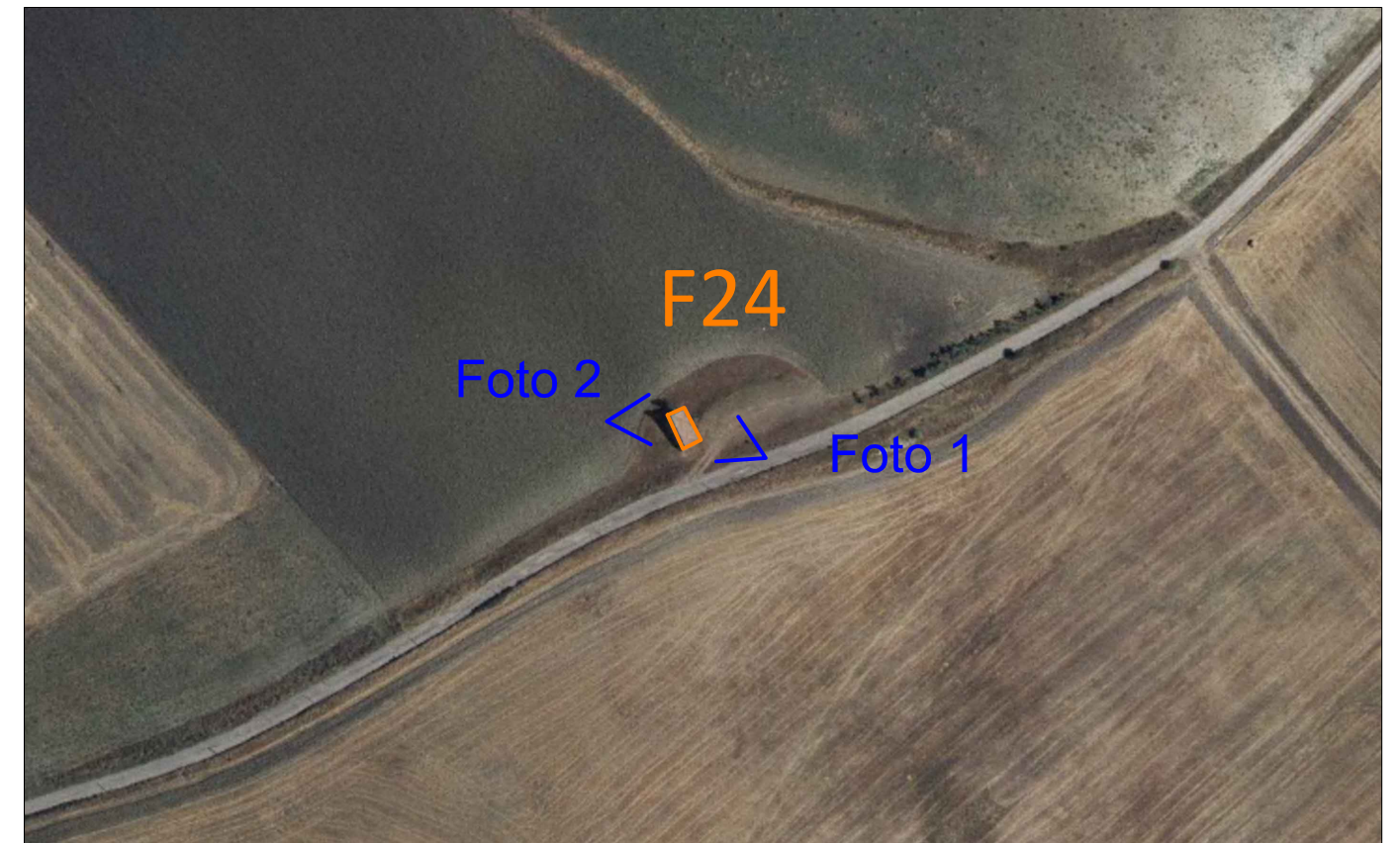

Stralcio su ORTOFOTO-CTR: scala 1:2000



Foto 1



Foto 2

Comune di Bovino (FG)

foglio catastale 30 particella 56 cat: COSTR NO AB;

NOTE:

Il fabbricato è stato dichiarato di categoria COSTR NO AB ossia come fabbricato per cui sono venute a mancare le caratteristiche di redditività.

Un fabbricato si caratterizza come COSTR NO AB quando non abitabile o non agibile e comunque di fatto non utilizzabile, a causa di dissesti statici, di fatiscenza o inesistenza di elementi strutturali e impiantistici.



Stralcio su ORTOFOTO-CTR: scala 1:2000



Foto 1

Comune di Bovino (FG)

foglio catastale 30 particella 246 cat: seminativo;

NOTE:

Il fabbricato è un deposito privo di strada di accesso e non presente in catasto

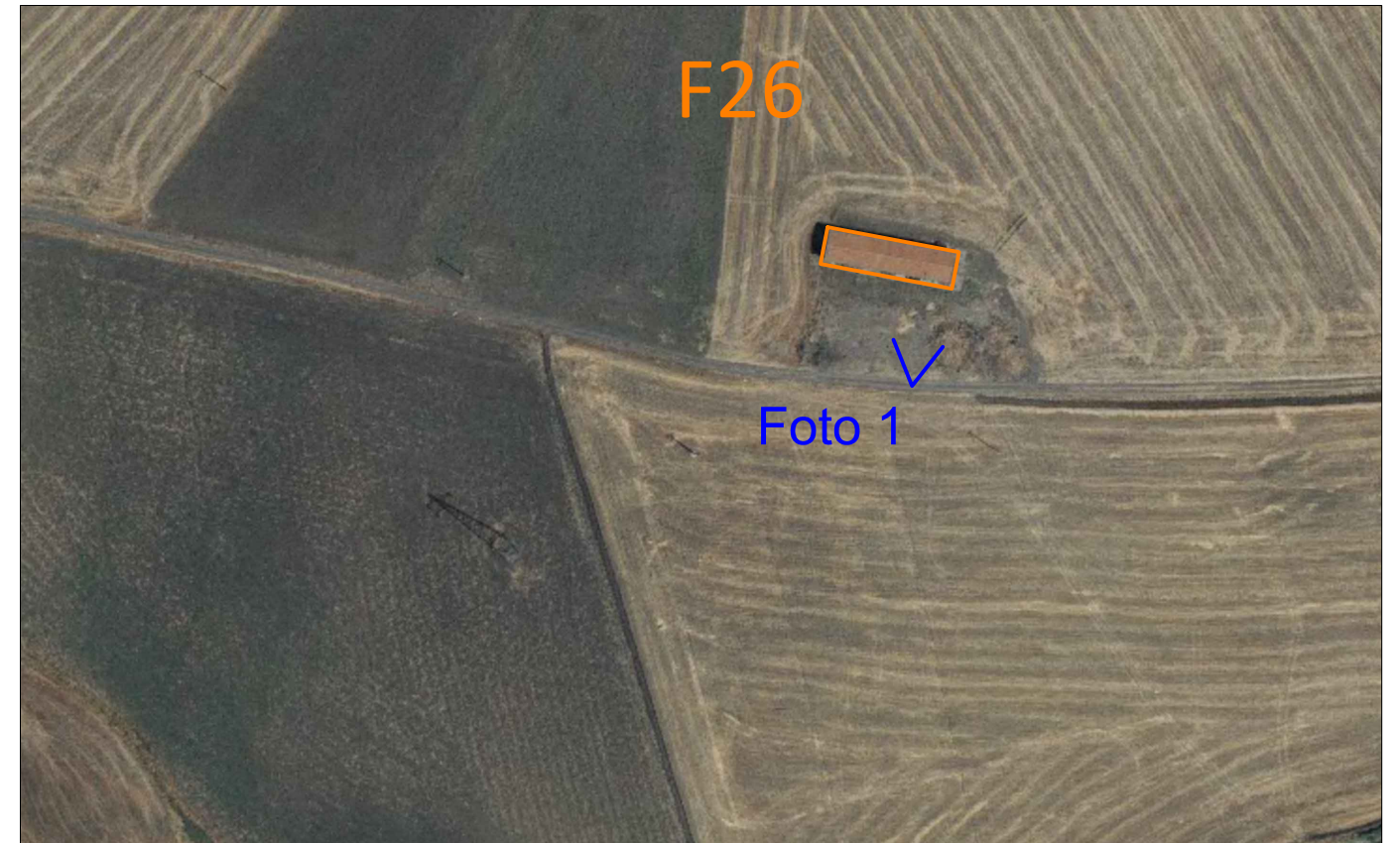

Stralcio su ORTOFOTO-CTR: scala 1:2000



Foto 1

Comune di Bovino (FG)

foglio catastale 14 particella 144 cat: seminativo;

NOTE:

Il fabbricato è un rudere privo di strada di accesso e non presente in catasto



Stralcio su ORTOFOTO-CTR: scala 1:2000

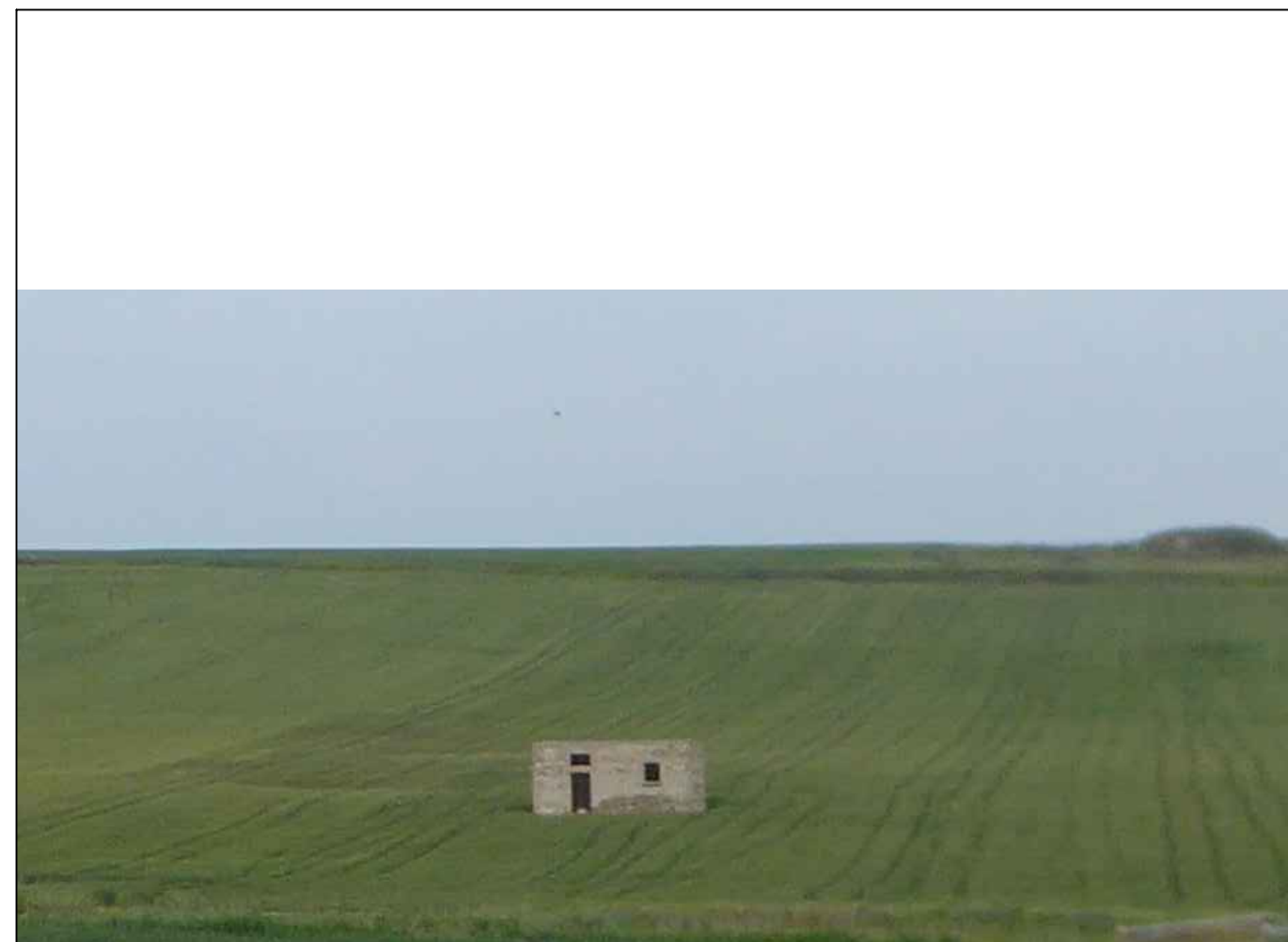

Foto 1