

VI04

RI06

RI06

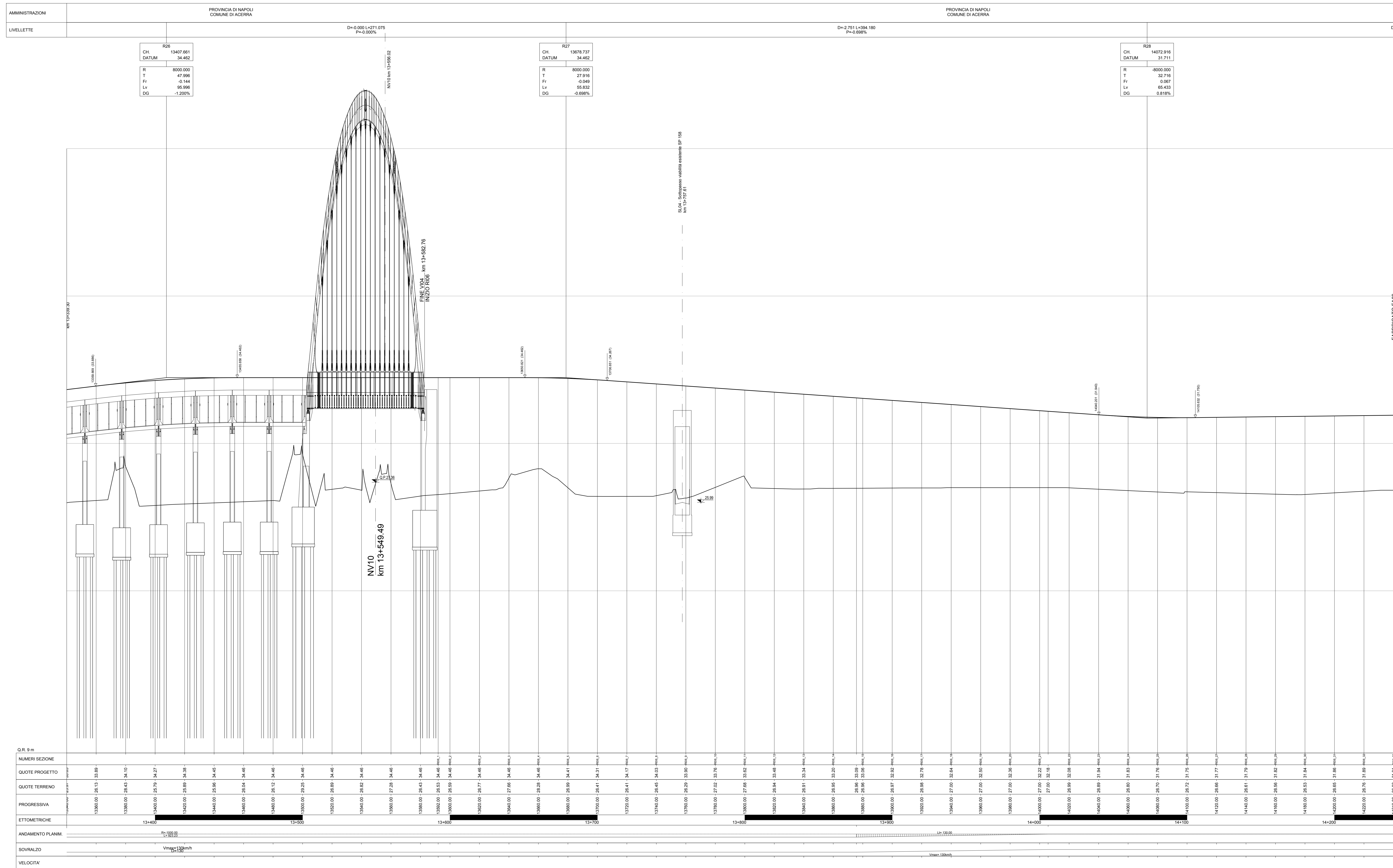

NUMERI SEZIONE	QUOTE PROGETTO	QUOTE TERRENO	PROGRESSIVA	ETOMETRICHE	ANDAMENTO PLANIM.	SOVRALZO	VELOCITA'
13400	2613	2613	13300,00	13400			
13410	2615	2615	13310,00	13410			
13420	2617	2617	13320,00	13420			
13430	2619	2619	13330,00	13430			
13440	2621	2621	13340,00	13440			
13450	2623	2623	13350,00	13450			
13460	2625	2625	13360,00	13460			
13470	2627	2627	13370,00	13470			
13480	2629	2629	13380,00	13480			
13490	2631	2631	13390,00	13490			
13500	2633	2633	13400,00	13500			
13510	2635	2635	13410,00	13510			
13520	2637	2637	13420,00	13520			
13530	2639	2639	13430,00	13530			
13540	2641	2641	13440,00	13540			
13550	2643	2643	13450,00	13550			
13560	2645	2645	13460,00	13560			
13570	2647	2647	13470,00	13570			
13580	2649	2649	13480,00	13580			
13590	2651	2651	13490,00	13590			
13600	2653	2653	13500,00	13600			
13610	2655	2655	13510,00	13610			
13620	2657	2657	13520,00	13620			
13630	2659	2659	13530,00	13630			
13640	2661	2661	13540,00	13640			
13650	2663	2663	13550,00	13650			
13660	2665	2665	13560,00	13660			
13670	2667	2667	13570,00	13670			
13680	2669	2669	13580,00	13680			
13690	2671	2671	13590,00	13690			
13700	2673	2673	13600,00	13700			
13710	2675	2675	13610,00	13710			
13720	2677	2677	13620,00	13720			
13730	2679	2679	13630,00	13730			
13740	2681	2681	13640,00	13740			
13750	2683	2683	13650,00	13750			
13760	2685	2685	13660,00	13760			
13770	2687	2687	13670,00	13770			
13780	2689	2689	13680,00	13780			
13790	2691	2691	13690,00	13790			
13800	2693	2693	13700,00	13800			
13810	2695	2695	13710,00	13810			
13820	2697	2697	13720,00	13820			
13830	2699	2699	13730,00	13830			
13840	2701	2701	13740,00	13840			
13850	2703	2703	13750,00	13850			
13860	2705	2705	13760,00	13860			
13870	2707	2707	13770,00	13870			
13880	2709	2709	13780,00	13880			
13890	2711	2711	13790,00	13890			
13900	2713	2713	13800,00	13900			
13910	2715	2715	13810,00	13910			
13920	2717	2717	13820,00	13920			
13930	2719	2719	13830,00	13930			
13940	2721	2721	13840,00	13940			
13950	2723	2723	13850,00	13950			
13960	2725	2725	13860,00	13960			
13970	2727	2727	13870,00	13970			
13980	2729	2729	13880,00	13980			
13990	2731	2731	13890,00	13990			
14000	2733	2733	13900,00	14000			
14010	2735	2735	13910,00	14010			
14020	2737	2737	13920,00	14020			
14030	2739	2739	13930,00	14030			
14040	2741	2741	13940,00	14040			
14050	2743	2743	13950,00	14050			
14060	2745	2745	13960,00	14060			
14070	2747	2747	13970,00	14070			
14080	2749	2749	13980,00	14080			
14090	2751	2751	13990,00	14090			
14100	2753	2753	14000,00	14100			
14110	2755	2755	14010,00	14110			
14120	2757	2757	14020,00	14120			
14130	2759	2759	14030,00	14130			
14140	2761	2761	14040,00	14140			
14150	2763	2763	14050,00	14150			
14160	2765	2765	14060,00	14160			
14170	2767	2767	14070,00	14170			
14180	2769	2769	14080,00	14180			
14190	2771	2771	14090,00	14190			
14200	2773	2773	14100,00	14200			

COMMITTENTE:

DIREZIONE LAVORI:

APPALTATORE:

PROGETTAZIONE:

**PROGETTO ESECUTIVO**

**LINEA FERROVIARIA NAPOLI - BARI, TRATTA NAPOLI-CANCELLO, IN VARIANTE TRA LE PK 0+000 E PK 15+585, INCLUSE LE OPERE ACCESSORIE, NELL'AMBITO DEGLI INTERVENTI DI CUI AL D.L. 133/2014, CONVERTITO IN LEGGE 164 / 2014**

IF - INFRASTRUTTURA  
 PLANIMETRIE E PROFILI  
 PLANIMETRIE E PROFILI DI PROGETTO  
 ASSE PRINCIPALE  
 Profilo longitudinale - Tav. 18

APPALTATORE	PROGETTAZIONE
DIRETTORE TECNICO Ing. M. PANISI	DIRETTORE DELLA PROGETTAZIONE Ing. A. CHECCHI

COMMESSA LOTTO FASE ENTE TIPO DOC. OPERA/DISCIPLINA Progr. REV. SCALA:  
 IF1M 00 E ZZ F7 IF0101 018 C 1:1.000/1:100

Rev.	Descrizione	Redatto	Data	Verificato	Data	Approvato	Data	Autorizzato	Data
A	EMMISSIONE	FRANCHI	23/03/2018	CERAIRO	26/03/2018	PAZZA	26/03/2018	LAICOPI	
B	MODIFICHE A SEGUITO REV.	FRANCHI	14/08/18	CERAIRO	15/08/18	PAZZA	15/08/18		
C	EMMISSIONE PER REV.	FRANCHI	10/09/18	CERAIRO	11/09/18	PAZZA	11/09/18		

File: IF1M 0.0.E.ZZ.F7.F7.F1.01.018.C.DWG n. Elab: