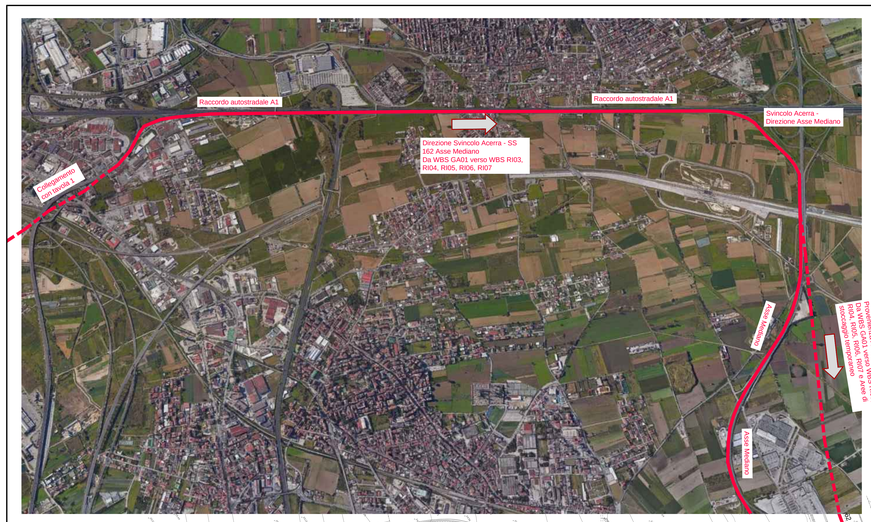

KEY-PLAN

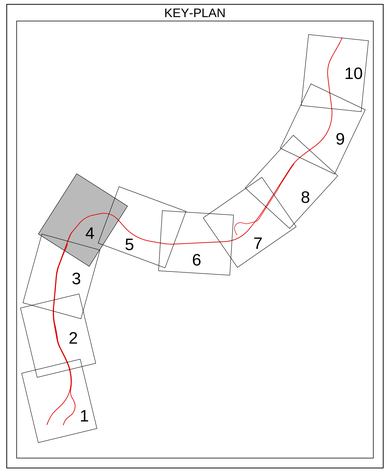

LEGENDA

GA01	WBS GALLERIA
RI01	WBS RILEVATO
TR01	WBS TRINCEA
VI/IV	WBS VIADOTTI/VIADOTTI IN INTERFERENZA
	OPERE GIA' REALIZZATE
	PISTA DI CANTIERE
	STRADA PODERALE
	VIABILITA' PRINCIPALE
	ACCESSI ALLE AREE DI CANTIERE
CB	CAMPO BASE
AS	AREA DI STOCCAGGIO
DT	AREA DEPOSITO TERRE
AT	AREA TECNICA
CO	CANTIERE OPERATIVO

COMMITTENTE:

RFI RETE FERROVIARIA ITALIANA
GRUPPO FERROVIE DELLO STATO ITALIANE

DIREZIONE LAVORI:

ITALFERR
GRUPPO FERROVIE DELLO STATO ITALIANE

APPALTATORE: MANDATARIA: salini impregilo — MANDANTE: ASTALDI

PROGETTAZIONE: MANDATARIA: SYSTRA — MANDANTI: SOTECNI SYSTRA GROUP — ROCKSOIL S.p.A. CONSULENZA E ASSISTENZA TECNICA NEI CAMPI: GEO, GEOTECNICA

PROGETTO ESECUTIVO

LINEA FERROVIARIA NAPOLI - BARI, TRATTA NAPOLI-CANCELLO,
IN VARIANTE TRA LE PK 0+000 E PK 15+585, INCLUSE LE OPERE ACCESSORIE,
NELL'AMBITO DEGLI INTERVENTI DI CUI AL D.L. 133/2014, CONVERTITO IN LEGGE 164 / 2014

DISEGNO

PROGETTO AMBIENTALE DELLA CANTIERIZZAZIONE
APPROFONDIMENTI TECNICI SULLA GESTIONE TERRE E ROCCE DA SCAVO AI SENSI DEL DM 161/2012
PLANIMETRIA DI INDIVIDUAZIONE DELLE WBS, DELLE AREE DI STOCCAGGIO
TEMPORANEO E DELLA VIABILITA' INTERESSATA DALLA MOVIMENTAZIONE TERRE
Tav. 4

APPALTATORE	PROGETTAZIONE	
DIRETTORE TECNICO Ing. M. PANSI	DIRETTORE DELLA PROGETTAZIONE Ing. A. CHECCHI	

COMMESSA	LOTTO	FASE	ENTE	TIPO DOC.	OPERA/DISCIPLINA	PROGR.	REV.	SCALA:
IF1M	00	E	ZZ	P6	TA0000	004	B	1:2.000

Rev.	Descrizione	Redatto	Data	Verificato	Data	Approvato	Data	Autorizzato Data
A	EMISSIONE PER RdV	DARI	10/08/18	CANALE	11/08/18	RONDINARA	11/08/18	CANALE
B	INSERIMENTO CB02-N	DARI	02/10/18	CANALE	03/10/18	RONDINARA	03/10/18	
								04/10/18

File: IF1M.0.0.E.ZZ.P6.TA.00.0.0.004-B.DWG — n. Elab.: