PLANIMETRIA DI PROGETTO - Tavola 1 di 2

Scala 1:500

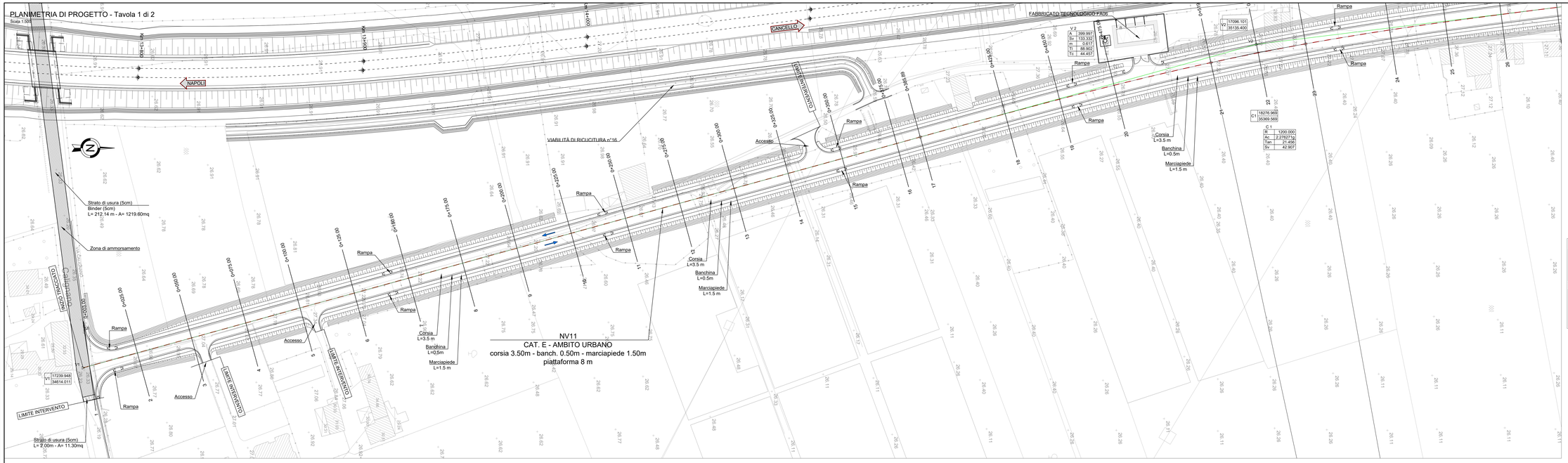

PLANIMETRIA DI PROGETTO - Tavola 2 di 2

Scala 1:500

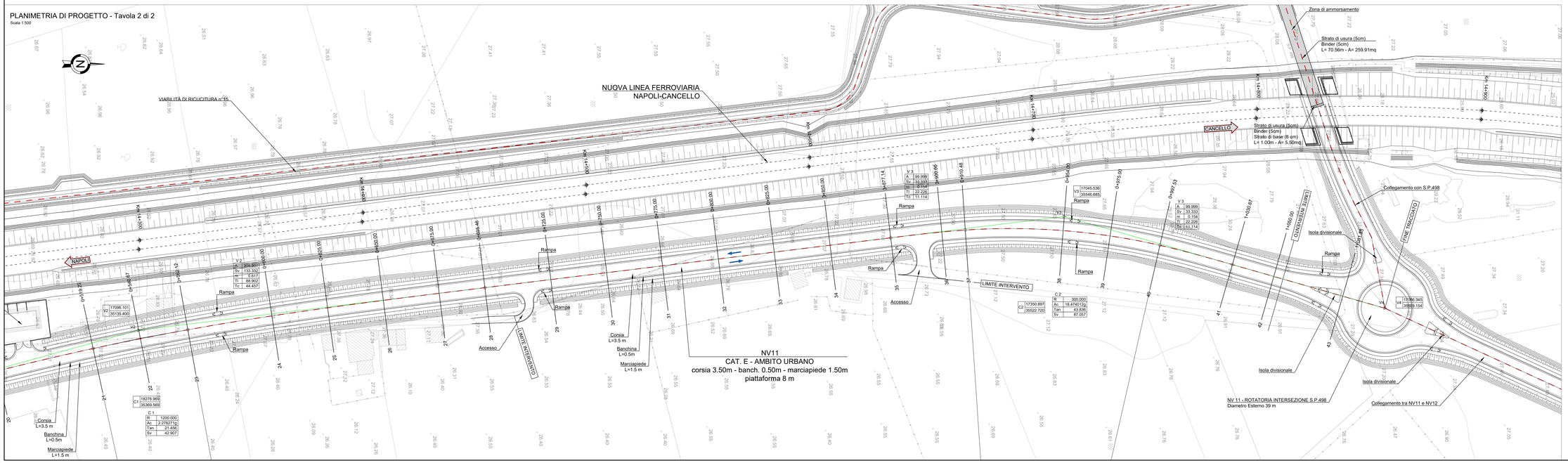

KEY-PLAN

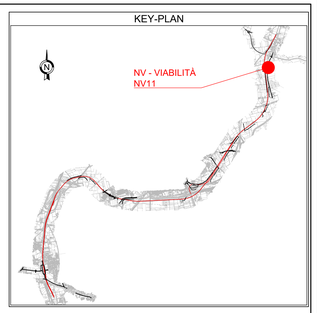

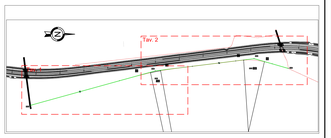

COMMITTENTE:

RFI RETE FERROVIARIA ITALIANA
GRUPPO FERROVIE DELLO STATO ITALIANE

DIREZIONE LAVORI:

ITALFERR
GRUPPO FERROVIE DELLO STATO ITALIANE

APPALTATORE: MANDATARIA: salini impregilo — MANDANTE: ASTALDI

PROGETTAZIONE: MANDATARIA: SYSTRA — MANDANTI: SOTECNI SYSTRA GROUP — ROCKSOIL S.p.A. GEOLOGIA GEOTECNICA ED ESPLORAZIONI • GEOTECNICA, PONTI, GALLERIE, OPERE IDRAULICHE, OPERE GEOTECNICHE

PROGETTO ESECUTIVO

LINEA FERROVIARIA NAPOLI - BARI, TRATTA NAPOLI-CANCELLO,
IN VARIANTE TRA LE PK 0+000 E PK 15+585, INCLUSE LE OPERE ACCESSORIE, NELL'AMBITO DEGLI INTERVENTI DI CUI AL D.L. 133/2014, CONVERTITO IN LEGGE 164 / 2014

DISEGNO

NV - VIABILITA'
NV11 - NUOVA VIABILITÀ KM 14+317
CORPO STRADALE
PLANIMETRIA DI PROGETTO

APPALTATORE	PROGETTAZIONE	
DIRETTORE TECNICO Ing. M. PANISI	DIRETTORE DELLA PROGETTAZIONE Ing. A. CHECCHI	

COMMESSA	LOTTO	FASE	ENTE	TIPO DOC.	OPERA/DISCIPLINA	PROGR.	REV.	SCALA:
IF1M	00	E	ZZ	PB	NV11A0	001	B	1:500

Rev.	Descrizione	Redatto	Data	Verificato	Data	Approvato	Data	Autorizzato Data
A	EMISSIONE	TRAPANESE	10/06/18	MARTURCELLI	10/06/18	PIAZZA	10/06/18	MARTURCELLI
B	EMISSIONE PER RdV	TRAPANESE	10/06/18	MARTURCELLI	11/06/18	PIAZZA	11/06/18	
								12/06/18

File IF1M.0.0.E.ZZ.PB.NV.11.A.0.001.B.DWG

n. Elab.: