Carpenteria fondazione Uscita di sicurezza 1-2

Scala 1 : 50

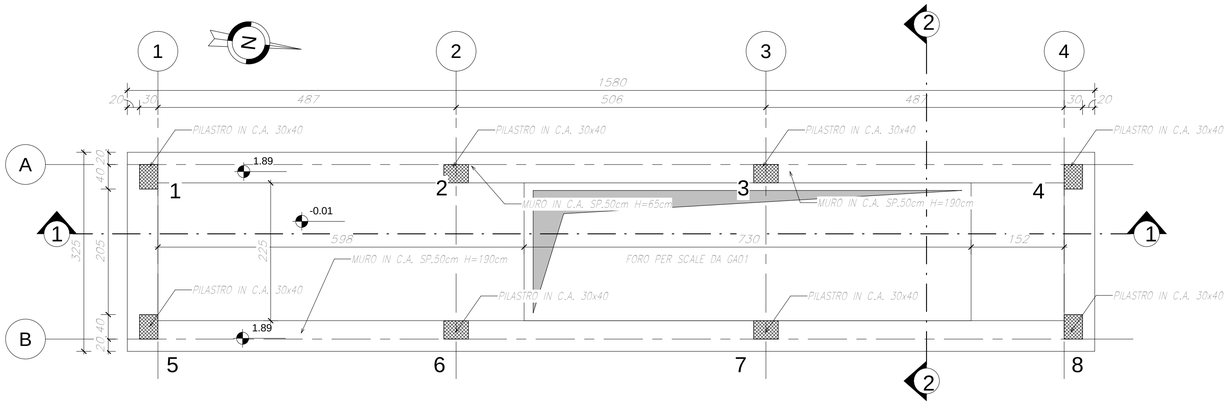

Carpenteria copertura Uscita di sicurezza 1-2

Scala 1 : 50

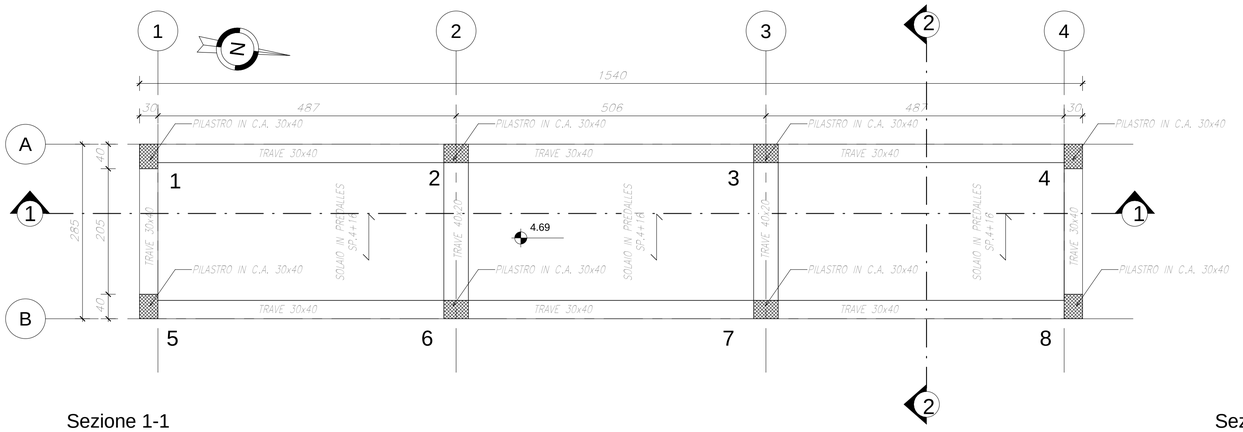

Sezione 1-1

Scala 1 : 50

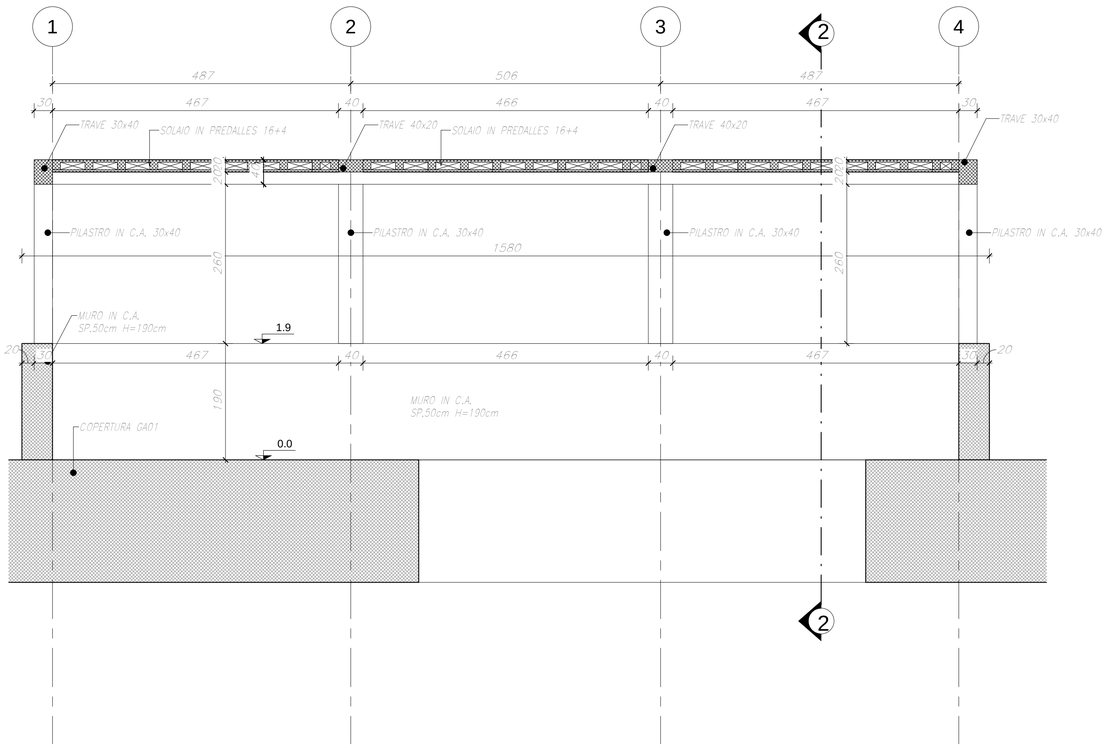

Sezione 2-2

Scala 1 : 50

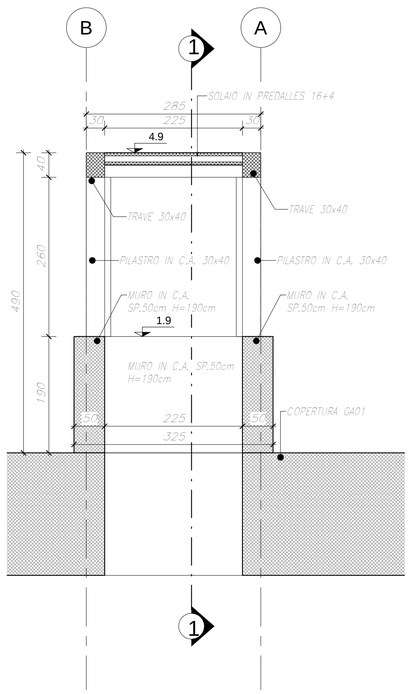

Sezione solaio

1:10

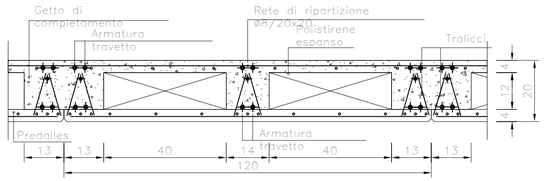

KEY-PLAN

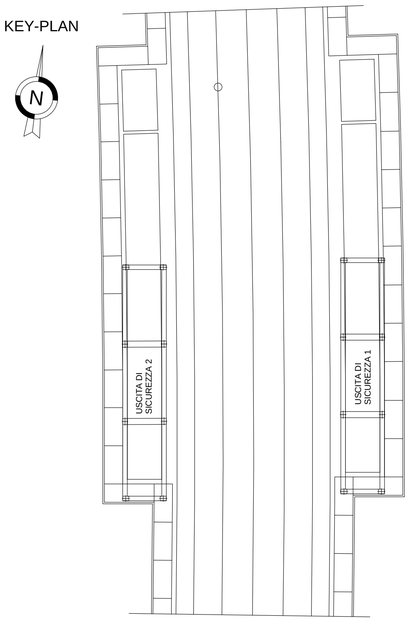

TABELLA MATERIALI

CALCESTRUZZO ELEVAZIONI — C28/35
- Rapporto Acqua/cemento=0,55
- Classe di esposizione=XC3
- Cemento tipo:III–V
- Dimensione max aggregato = 25mm
- Contenuto minimo di cemento: 320kg/m³
- Contenuto massimo di cemento:400kg/m³
- Slump:S3–S4

CALCESTRUZZO FONDAZIONI — C25/30
- Rapporto Acqua/cemento=0,60
- Classe di esposizione =XC2
- Cemento tipo:III–V
- Dimensione max aggregato = 25mm
- Contenuto minimo di cemento:300kg/m³
- Contenuto massimo di cemento: 400kg/m³
- Slump:S3–S4

MAGRONE DI PULIZIA: C12/15

ARMATURA: Barre B450C per acciaio

Per tutto quanto non espressamente richiamato si farà riferimento alle prescrizioni di cui al CAPITOLATO di COSTRUZIONE delle OPERE CIVILI ITALFERR

NOTE:
Prevedere copriferro netto non inferiore a 4cm in elevazione e in fondazione.

INCIDENZE	
Trave di Fondazioni	120 kg/m
pilastri	200 kg/m³
travi in c.a.	200 kg/m³

KEY-PLAN

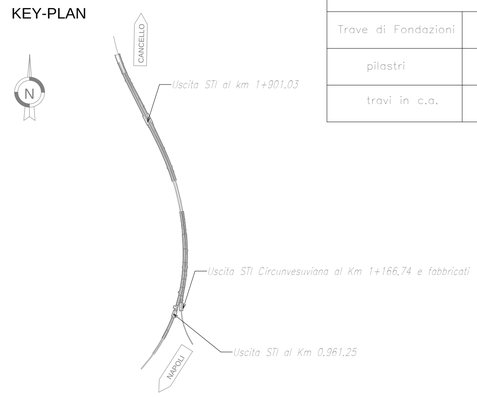

COMMITTENTE: RFI RETE FERROVIARIA ITALIANA — GRUPPO FERROVIE DELLO STATO ITALIANE

DIREZIONE LAVORI: ITALFERR — GRUPPO FERROVIE DELLO STATO ITALIANE

APPALTATORE: MANDATARIA: salini impregilo — MANDANTE: ASTALDI

PROGETTAZIONE: MANDATARIA: SYSTRA — MANDANTI: SOTECNI SYSTRA GROUP — ROCKSOIL S.p.A. CONSULENZA E ASSISTENZA TECNICA nel campo della GEOINGEGNERIA

PROGETTO ESECUTIVO

LINEA FERROVIARIA NAPOLI - BARI, TRATTA NAPOLI-CANCELLO,

IN VARIANTE TRA LE PK 0+000 E PK 15+585, INCLUSE LE OPERE ACCESSORIE,

NELL'AMBITO DEGLI INTERVENTI DI CUI AL D.L. 133/2014, CONVERTITO IN LEGGE 164 / 2014

DISEGNO

GA - GALLERIE

GA01 - GALLERIA CASALNUOVO DA km 0+550,000 A km 2+860,21

GA01B - SEZIONE TIPO B a km 0+730,000 a km 1+028,400

Uscita STI al Km 0.961.25

Piante e sezioni

APPALTATORE	PROGETTAZIONE	
DIRETTORE TECNICO Ing. M. PANISI	DIRETTORE DELLA PROGETTAZIONE Ing. A. CHECCHI	

COMMESSA	LOTTO	FASE	ENTE	TIPO DOC.	OPERA/DISCIPLINA	PROGR.	REV.	SCALA:
IF1M	00	E	ZZ	AB	GA01B0	001	A	1:50

Rev.	Descrizione	Redatto	Data	Verificato	Data	Approvato	Data	Autorizzato Data
A	EMISSIONE	CHECCHI	14/06/18	PINTI	15/06/18	D'ANGELO	15/06/18	COPPA 30/06/18

File:IF1M.0.0.E.ZZ.AB.GA.01.B.0.001.A.dwg | n. Elab.: