

TRACCIAMENTO DIAFRAMMI

PUNTO A		PUNTO B		PUNTO C		PUNTO D		PUNTO E	
X	10.495,796	X	10.497,882	X	10.498,716	X	10.496,630	X	10.508,697
Y	28.101,618	Y	28.103,632	Y	28.102,769	Y	28.100,755	Y	28.111,568
φ	//	φ	//	φ	//	φ	//	φ	//
PUNTO F		PUNTO G		PUNTO H		PUNTO I		PUNTO L	
X	10.508,240	X	10.509,026	X	10.509,484	X	10.517,304	X	10.526,295
Y	28.114,026	Y	28.114,173	Y	28.111,715	Y	28.122,389	Y	28.131,072
φ	//	φ	//	φ	//	φ	//	φ	//
PUNTO M		PUNTO N		PUNTO O		PUNTO P		PUNTO Q	
X	10.527,129	X	10.518,137	X	10.514,687	X	10.518,284	X	10.519,117
Y	28.130,209	Y	28.121,526	Y	28.136,405	Y	28.139,879	Y	28.139,015
φ	//	φ	//	φ	//	φ	//	φ	//
PUNTO R		PUNTO S		PUNTO T		PUNTO U		PUNTO V	
X	10.515,521	X	10.505,354	X	10.506,137	X	10.506,644	X	10.505,861
Y	28.135,542	Y	28.128,819	Y	28.128,981	Y	28.126,533	Y	28.126,371
φ	//	φ	//	φ	//	φ	//	φ	//
PUNTO Z		PUNTO W		PUNTO Y		PUNTO X			
X	10.489,871	X	10.495,266	X	10.496,099	X	10.490,704		
Y	28.112,439	Y	28.117,649	Y	28.116,786	Y	28.111,575		
φ	//	φ	//	φ	//	φ	//		

INCIDENZE

INCIDENZA MURO DI CHIUSURA = 80Kg/m³

NOTA

PER I MATERIALI SI FACCIA RIFERIMENTO ALL'ELABORATO:
IF1M.0.0.E.ZZ.TT.GA.00.0.001

NOTA BENE

LA REALE POSIZIONE DELLE STRUTTURE DELL'ESISTENTE DOVRA' ESSERE
CONFERMATO IN FASE ESECUTIVA A SEGUITO DI ACCURATO RILIEVO

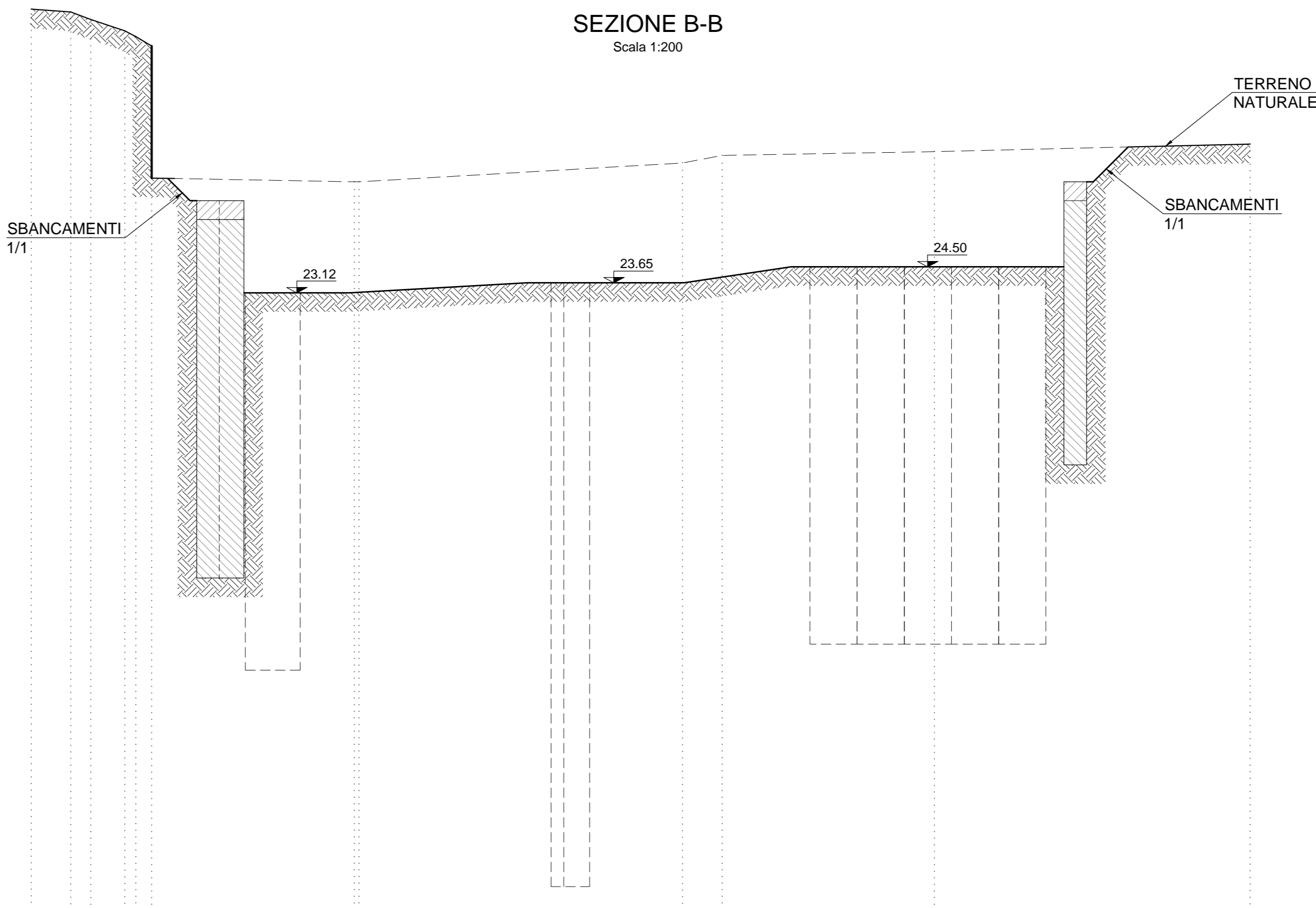
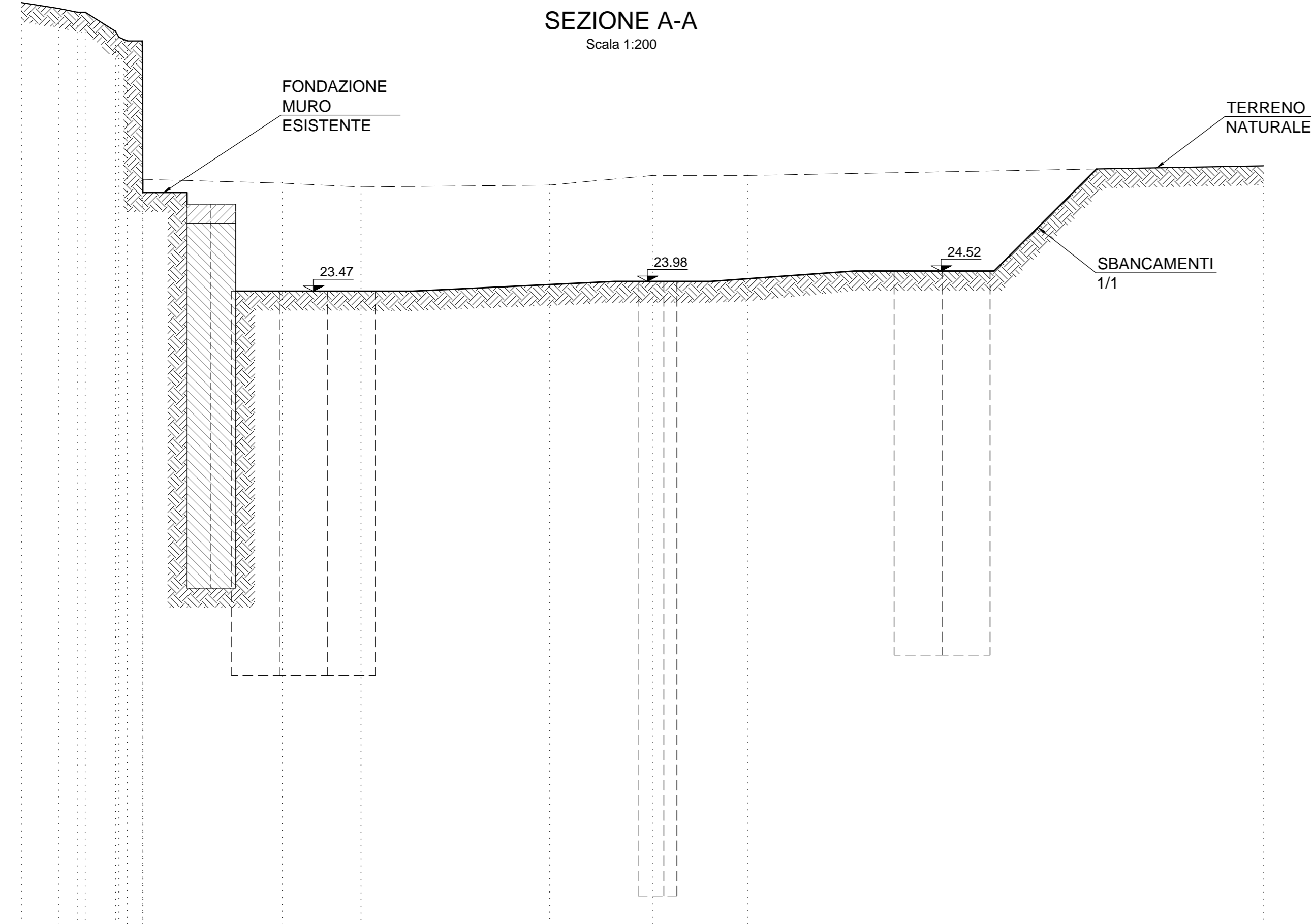

Rif. -10.00

PROGETTO	QUOTE										
	26.61	26.61	26.61	26.61	26.61	26.61	26.61	26.61	26.61	26.61	26.61
TERRENO	QUOTE										
	38.50	38.20	38.00	37.80	37.60	37.40	37.20	37.00	36.80	36.60	36.40
PROGETTO	Distanze Parziali										
	2.31	1.21	1.31	2.00	2.31	2.31	2.31	2.31	2.31	2.31	2.31
TERRENO	Distanze Parziali										
	1.93	0.94	1.59	1.59	1.59	1.59	1.59	1.59	1.59	1.59	1.59

Rif. -10.00

PROGETTO	QUOTE										
	29.18	29.00	29.00	29.00	29.00	29.00	29.00	29.00	29.00	29.00	29.00
TERRENO	QUOTE										
	38.15	38.00	37.80	37.60	37.40	37.20	37.00	36.80	36.60	36.40	36.20
PROGETTO	Distanze Parziali										
	1.18	1.20	1.30	1.30	1.30	1.30	1.30	1.30	1.30	1.30	1.30
TERRENO	Distanze Parziali										
	2.09	1.08	1.80	0.98	0.98	0.98	0.98	0.98	0.98	0.98	0.98

COMMITTENTE: **RFI**
RETE FERROVIARIA ITALIANA
GRUPPO FERROVIE DELLO STATO ITALIANE

DIREZIONE LAVORI: **ITALFERR**
GRUPPO FERROVIE DELLO STATO ITALIANE

APPALTATORE: **salini impregilo** **ASTALDI**

PROGETTAZIONE: **SYSTRA** **SOTECNI** **REKSOIL**

PROGETTO ESECUTIVO

LINEA FERROVIARIA NAPOLI - BARI, TRATTA NAPOLI-CANCELLO, IN VARIANTE TRA LE PK 0+000 E PK 15+585, INCLUSE LE OPERE ACCESSORIE, NELL'AMBITO DEGLI INTERVENTI DI CUI AL D.L. 133/2014, CONVERTITO IN LEGGE 164 / 2014

DISSEGNO

GA - GALLERIE
GA01 - GALLERIA CASALNUOVO DA KM 0+550.000 A KM 2+860.210
G.A. IN PROSSIMITA' FASCIO TUBIERO ARIN E LINEA AV DA KM 1+448.35 A KM 1+489.69
OPERE DI SOSTEGNO PER SCAVO FASCIO TUBIERO
DIAFRAMMI - PLANIMETRIA DI TRACCIAMENTO E DI PROGETTO

APPALTATORE		PROGETTAZIONE	
DIRETTORE TECNICO Ing. A. PANISI		DIRETTORE DELLA PROGETTAZIONE Ing. A. CHECCHI	

COMMESSA LOTTO FASE ENTE TIPO DOC. OPERA/DISCIPLINA Progr. REV. SCALA:

IF1M 00 E ZI P9 GA01 E0 004 B 1:200

Rev.	Descrizione	Redatto	Data	Verificato	Data	Approvato	Data	Autorizzato	Data
A	EMMISSIONE	FRANCO	14/06/18	FRANCO	15/06/18	BELLICCHIO	15/06/18	CASSAR	
B	EMMISSIONE PER REV	FRANCO	15/06/18	FRANCO	15/06/18	BELLICCHIO	15/06/18	CASSAR	

File: IF1M.0.0.E.ZZ.P9.GA.01.E.004-B.DWG n. Elab.