SEZIONE TRASVERSALE GALLERIA I. FASE 1:

- Scavo di 1ª fase fino alla quota di intradosso della copertura e spostamento dei sottoservizi
- Realizzazione dei cordoli guida
- Realizzazione dei tappi di fondo in cls e dei diaframmi
- Getto magrone e posa telo in pvc

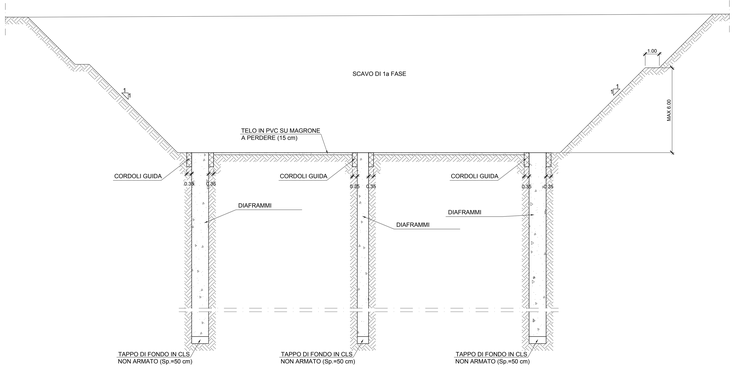

SEZIONE TRASVERSALE GALLERIA I. FASE 2:

- Realizzazione soletta inferiore di copertura
- Realizzazione piedritti
- Realizzazione soletta superiore di copertura
- Posa strato impermeabilizzazione e massetto delle pendenze

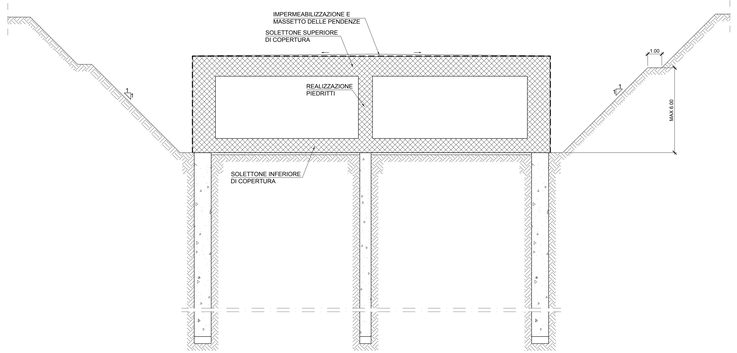

SEZIONE TRASVERSALE GALLERIA I. FASE 3:

- Rinterro dello scavo sino alla quota di piano campagna

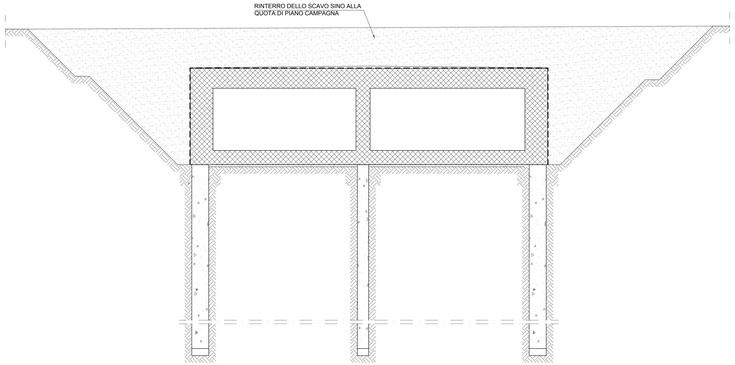

SEZIONE TRASVERSALE GALLERIA I. FASE 4:

- Scavo di 2ª fase a fiore circo fino a quota imposta fondazione con dislivello massimo ammesso tra le due canne pari a 3.00 m
- Posa 1° strato di magrone di fondo scavo sp. 15 cm
- Posa strato di impermeabilizzazione
- Posa 2° strato di magrone sp. 5 cm a protezione strato impermeabile

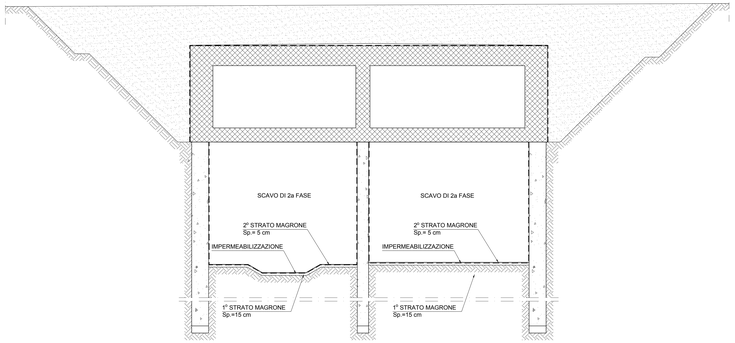

SEZIONE TRASVERSALE GALLERIA I. FASE 5:

- Realizzazione soletta di fondazione
- Realizzazione fodere con completamento con matta antiritiro sp. 10 cm

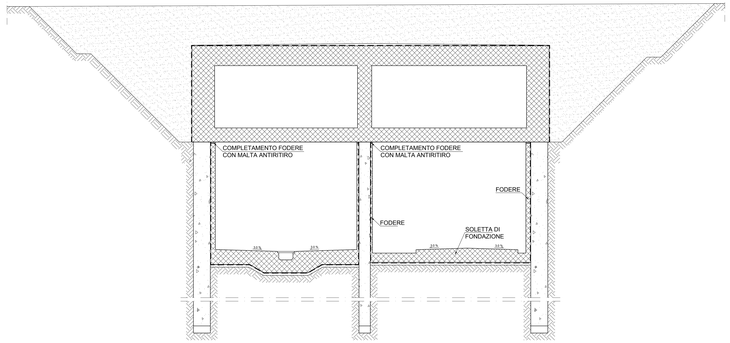

SEZIONE TRASVERSALE GALLERIA I. FASE 6:

- Completamento opere interne di finitura

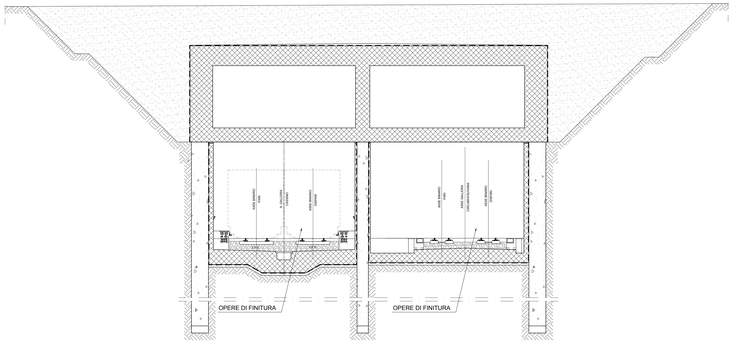

PARTICOLARE CORDOLI GUIDA

Scala 1:50

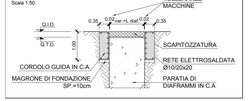

NOTE

- PER LE CARATTERISTICHE DEI MATERIALI STRUTTURALI SI FACCIA RIFERIMENTO ALLO SPECIFICO ELABORATO (IF1M.0.E.ZZ.TT.GA.00.0.0.001)
- PER LE INCIDENZE DI ARMATURA DELLE STRUTTURE SI FACCIA RIFERIMENTO ALLO SPECIFICO ELABORATO (IF1M.0.E.ZZ.TT.GA.00.0.0.001)
- LE DIMENSIONI SONO ESPRESSE IN METRI SALVO DOVE ESPLICITAMENTE INDICATO
- LE PROGRESSIVE INDICATE SONO RELATIVE AL BINARIO PARI DELLA LINEA CASSINO
- LE LUNGHEZZE INDICATE SULLO SVILUPPOO DELLA GALLERIA SONO RELATIVE AL BINARIO PARI DELLA LINEA CASSINO
- PER I DETTAGLI DI IMPERMEABILIZZAZIONE SI FACCIA RIFERIMENTO AGLI ELABORATI SPECIFICI DI DETTAGLIO

COMMITTENTE:

RFI RETE FERROVIARIA ITALIANA
GRUPPO FERROVIE DELLO STATO ITALIANE

DIREZIONE LAVORI:

ITALFERR
GRUPPO FERROVIE DELLO STATO ITALIANE

APPALTATORE: MANDATARIA: salini impregilo — MANDANTE: ASTALDI

PROGETTAZIONE: MANDATARIA: SYSTRA — MANDANTI: SOTECNI — ROCKSOIL

PROGETTO ESECUTIVO

LINEA FERROVIARIA NAPOLI - BARI, TRATTA NAPOLI-CANCELLO, IN VARIANTE TRA LE PK 0+000 E PK 15+585, INCLUSE LE OPERE ACCESSORIE, NELL'AMBITO DEGLI INTERVENTI DI CUI AL D.L. 133/2014, CONVERTITO IN LEGGE 164 / 2014

DISEGNO

GA - GALLERIE

GA01 - GALLERIA CASALNUOVO DA KM 0+550,00 A KM 2+860,21

SEZIONE TIPO I DA KM 1+823.22 A KM 2+093.28

FASI ESECUTIVE

APPALTATORE	PROGETTAZIONE	
DIRETTORE TECNICO Ing. M. PANISI	DIRETTORE DELLA PROGETTAZIONE Ing. A. CHECCHI	

COMMESSA	LOTTO	FASE	ENTE	TIPO DOC.	OPERA/DISCIPLINA	PROGR.	REV.	SCALA:
IF1M	0 0	E	ZZ	A A	G A 0 1 1 0	0 0 1	C	1:100

Rev.	Descrizione	Redatto	Data	Verificato	Data	Approvato	Data	Autorizzato Data
A	EMISSIONE	BERTINELLI	12/06/18	MANZONE	12/06/18	BELLISCHI	12/06/18	CASSINA
B	EMISSIONE PER RdV	BERTINELLI	15/08/18	MANZONE	17/08/18	BELLISCHI	17/08/18	
C	EMISSIONE PER RdV	BERTINELLI	22/10/18	MANZONE	22/10/18	BELLISCHI	22/10/18	
								24/10/18

File: IF1M.0.E.ZZ.AA.GA.01.0.00.C.DWG — n. Elab.:

026.77\18394001.DWG 12.10.18 — REV.01 AG