STRALCIO PLANIMETRICO
Scala 1:200

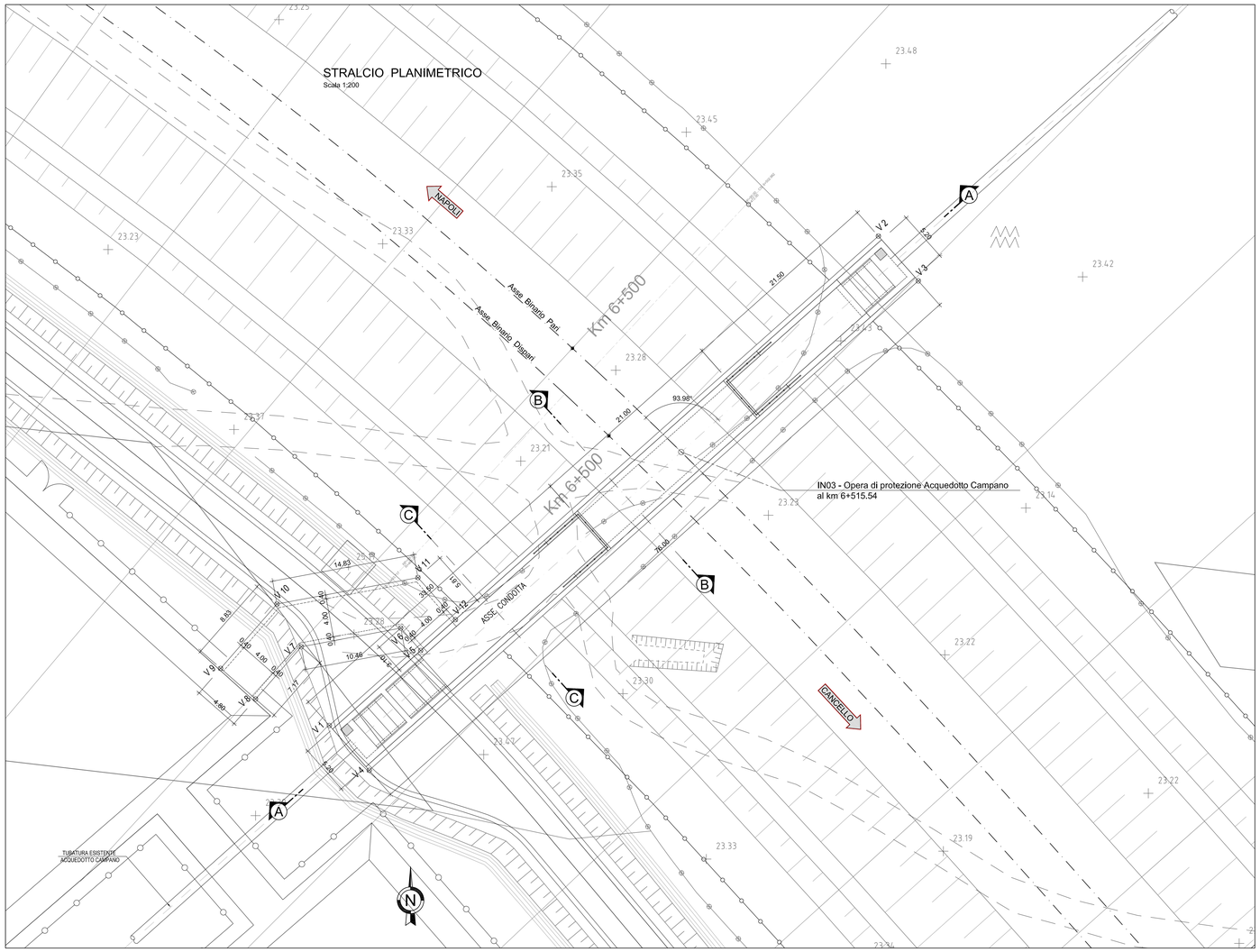

SEZIONE B - B
Scala 1:100

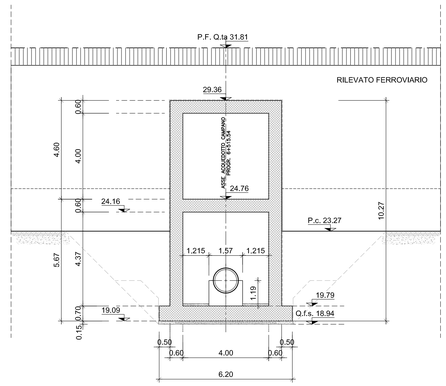

SEZIONE C - C
Scala 1:100

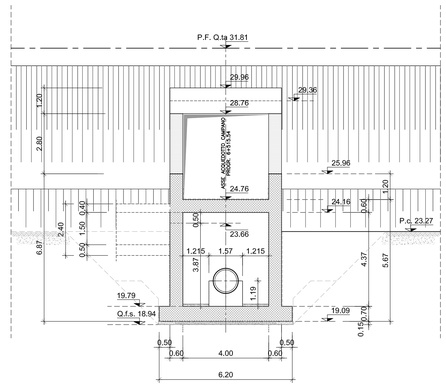

COORDINATE DI TRACCIAMENTO		
PUNTO	X* (m)	Y* (m)
V. 1	11648,1603	31973,1743
V. 2	11704,9080	32023,7282
V. 3	11709,0321	32019,0988
V. 4	11652,2844	31968,5449
V. 5	11657,6049	31980,9185
V. 6	11655,5411	31983,2351
V. 7	11645,2599	31981,3080
V. 8	11640,5356	31975,9145
V. 9	11636,9268	31979,0756
V. 10	11642,7474	31985,7206
V. 11	11657,3217	31988,4525
V. 12	11661,1890	31984,1114

* Coordinate rettilinee

PARTICOLARE PARAPETTO
Scala 1:20

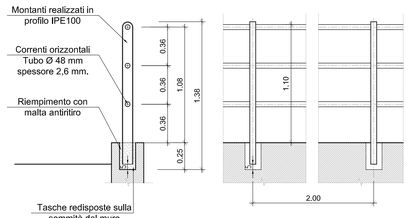

Profilati in acciaio classe s235jr secondo norma uni en 10025-2005, doppiamente zincato a caldo

ELABORATI DI RIFERIMENTO

1. PER LE CARATTERISTICHE DEI MATERIALI SI RIMANDA ALL' ELABORATO NUMERO IF1M.0.0.E.ZZ.TT.IN.00.0.0.001.

NOTE

1. PER BLOCCO DI TRANSIZIONE SCATOLARE E IMPERMEABILIZZAZIONE SOLETTA SOTTOBINARI E PARETI CONTROTERRA SI RIMANDA ALL' ELABORATO SPECIFICO NUMERO IF1M.0.0.E.ZZ.BB.IF.00.0.0.002-A

PROFILO LONGITUDINALE
Pk 6+515.54
Scala 1:100

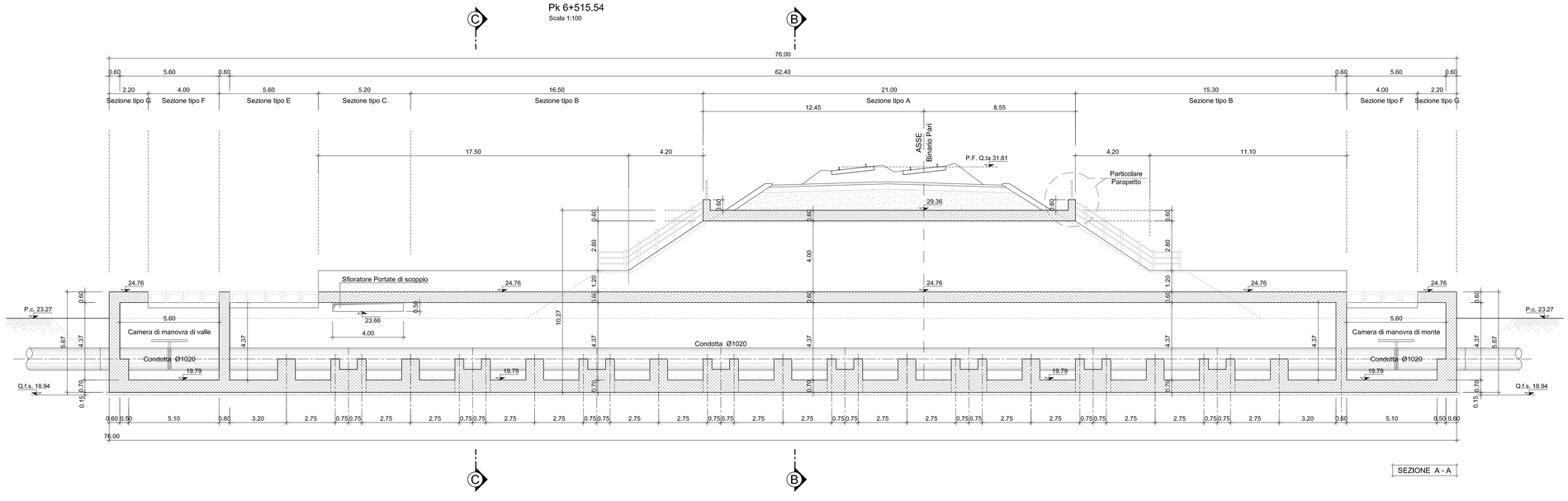

COMMITTENTE:

RFI RETE FERROVIARIA ITALIANA
GRUPPO FERROVIE DELLO STATO ITALIANE

DIREZIONE LAVORI:

ITALFERR
GRUPPO FERROVIE DELLO STATO ITALIANE

APPALTATORE: MANDATARIA: salini impregilo — MANDANTE: ASTALDI

PROGETTAZIONE: MANDATARIA: SYSTRA — MANDANTE: SOTECNI SYSTRA GROUP — ROCKSOIL S.p.A. CONSULENZA E ASSISTENZA TECNICA PER CORSO DATA CEDRO/GEOSTRA

PROGETTO ESECUTIVO

LINEA FERROVIARIA NAPOLI - BARI, TRATTA NAPOLI-CANCELLO,
IN VARIANTE TRA LE PK 0+000 E PK 15+585, INCLUSE LE OPERE ACCESSORIE,
NELL'AMBITO DEGLI INTERVENTI DI CUI AL D.L. 133/2014, CONVERTITO IN LEGGE 164 / 2014

DISEGNO

IN - INTERFERENZE ED OPERE IDRAULICHE
IN03 - SCATOLARE DI PROTEZIONE ACQUEDOTTO CAMPANO AL Km 6+515.54
PIANTA, PROFILO E SEZIONI E TRACCIAMENTO

APPALTATORE	PROGETTAZIONE	
DIRETTORE TECNICO Ing. M. PANISI	DIRETTORE DELLA PROGETTAZIONE Ing. A. CHECCHI	

COMMESSA	LOTTO	FASE	ENTE	TIPO DOC.	OPERA/DISCIPLINA	PROGR.	REV.	SCALA:
IF1M	00	E	ZZ	AZ	IN0300	001	B	Varie

Rev.	Descrizione	Redatto	Data	Verificato	Data	Approvato	Data	Autorizzato Data
A	EMISSIONE	TRAPANESE	14/06/2018	MARTUSCELLI	15/06/2018	PIAZZA	15/06/2018	MARTUSCELLI
B	EMISSIONE PER RdV	TRAPANESE	10/09/2018	MARTUSCELLI	11/09/2018	PIAZZA	11/09/2018	
								12/09/2018

File:IF1M.0.0.E.ZZ.AZ.IN.03.0.0.001-B.DWG — n. Elab.: