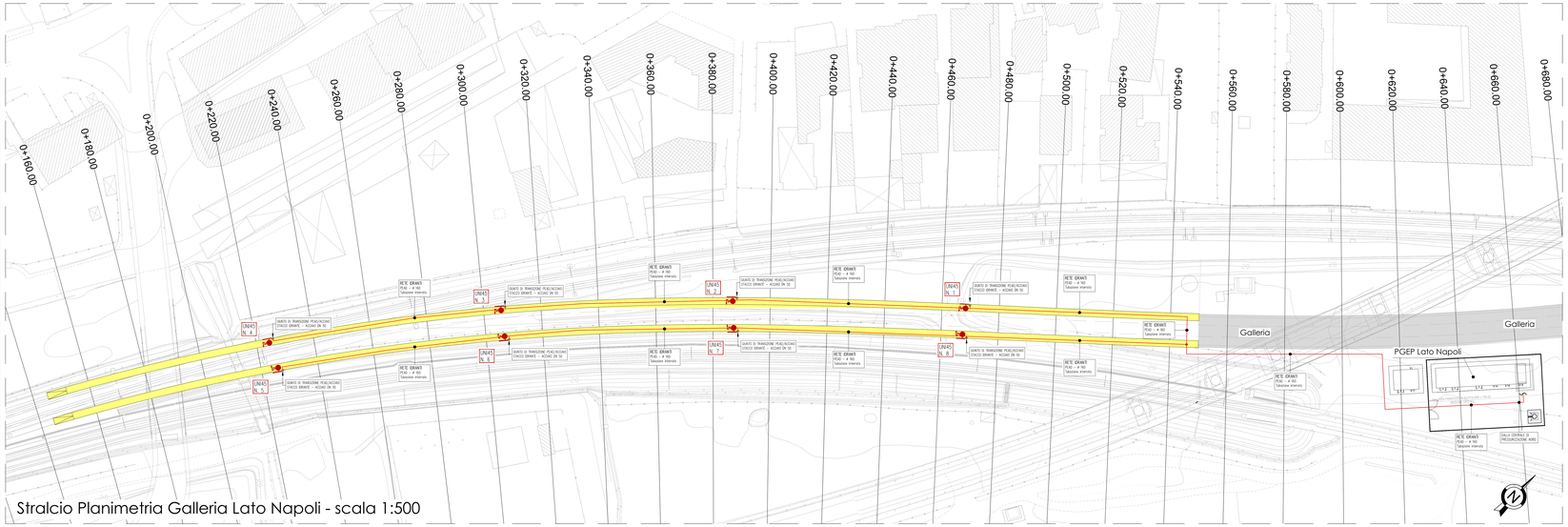

Stralcio Planimetria Galleria Lato Napoli - scala 1:500

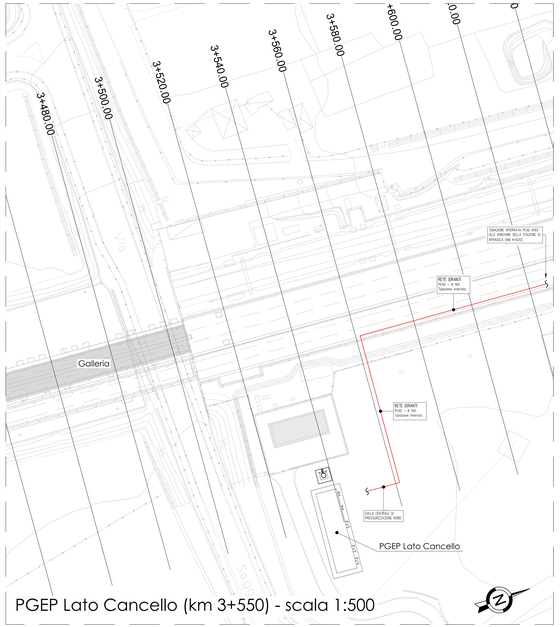

PGEP Lato Cancello (km 3+550) - scala 1:500

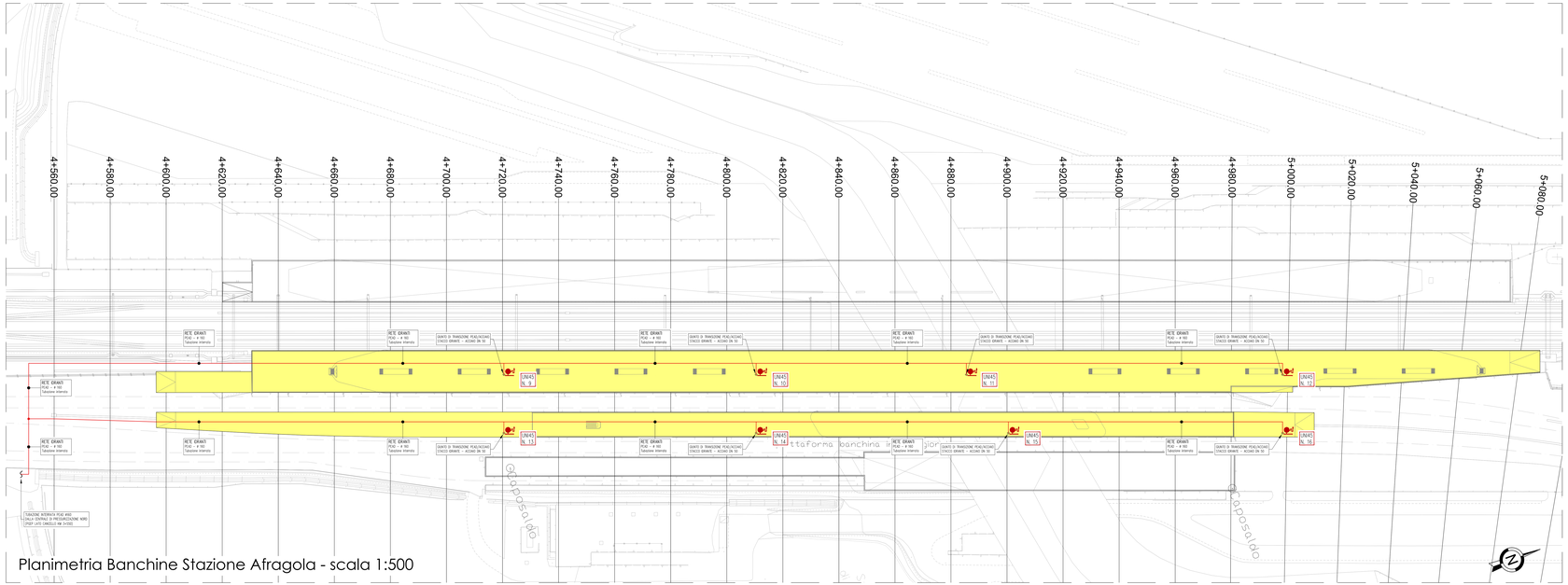

Planimetria Banchine Stazione Afragola - scala 1:500

PARTICOLARE CASSETTA ANTINCENDIO UNI 45

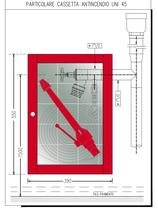

PARTICOLARE TIPOLOGICO INSTALLAZIONE CASSETTA ANTINCENDIO UNI 45 SU PIANTANA E RELATIVO ARMADIO PER ATTREZZATURE

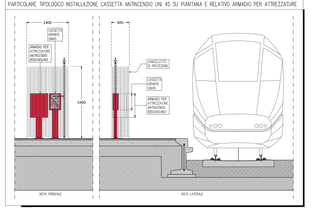

NOTE CIRCUITO ANTINCENDIO

NOTA 1 LE TUBAZIONI SARANNO CORREDATE DA COLORI E/O TARGHETTE DI IDENTIFICAZIONE SECONDO LE NORME UNI 5634-65P. L'EVENTUALE VERNICIATURA SARÀ ESEGUITA CON COLORI DI IDENTIFICAZIONE SECONDO LE NORME UNI-VVF-RALSIGO.

NOTA 2 LE CARATTERISTICHE TECNICHE DEI COMPONENTI L'IMPIANTO (TUBAZIONI, VALVOLE, ORANTI, EROGATORI) E LE CARATTERISTICHE DI INSTALLAZIONE DEI MEDESIMI (ANCORAGGI, SOSTEGNI, DRENAGGI, PROTEZIONE DAGLI URTI E DAL GELO, ALLOGGIAMENTI FUORI TERRA ED ENTRO TERRA, POSIZIONAMENTI, ATTRAVERSAMENTI DI STRUTTURE E/O COMPARTIMENTI, SEGNALAZIONI ETC.) SARANNO CONFORMI ALLE LEGGI IN MATERIA ED ALLE PRESCRIZIONI DELLE NORME UNI 10779, UNI EN 12845

NOTA 3 LE TUBAZIONI SARANNO INSTALLATE IN MODO DA PERMETTERE IL COMPLETO SVUOTAMENTO DELL'IMPIANTO E SARANNO DOTATE DI ATTACCHI SUPPLEMENTARI PER IL LAVAGGIO DELLE RETI

NOTA 4 I SOSTEGNI E GLI ANCORAGGI SARANNO REALIZZATI SECONDO LE NORME UNI 10779 E SARANNO IN ACCIAIO ZINCATO. I COLLARI DOTATI DI RIVESTIMENTO INTERNO IN GOMMA SARANNO DEL TIPO APRIBILE

NOTA 5 NO PUNTI ALTI DELLA RETE ED IN CORRISPONDENZA DELL'ATTACCO ALLE SINGOLE CASSETTE ORANTI SARANNO INSTALLATE IDONEE VALVOLE PER LO SFIATO DELL'ARIA (A NORMA DIN 14463-3, PN 16), PER CONSENTIRNE LA FUORIUSCITA DURANTE IL REMPIMENTO. NEI PUNTI BASSI DELLA RETE SARANNO INSTALLATE APPOSITE VALVOLE DI SCARICO PER CONSENTIRE IL COMPLETO SVUOTAMENTO DELL'IMPIANTO.

LEGENDA

CASSETTA UNI45

01 – 16 ORANTE UNI 45 A PARETE DA ESTERNO CONFORME UNI EN 671–2, FORMA C, MARCATO CE, COSTITUITO DA:

- CASSETTA DA ESTERNO A PARETE DN 45 IN ACCIAIO AL CARBONIO, VERNICIATO IN POLIESTERE ROSSO RAL 3020 (Dim. mm 14 SOLUNUMB)
- MODULO AVVIO INFORTUNIO CON PAVIMENTO IN MACERIALE PLASTICO
- TUBAZIONE FLESSIBILE DN 45 A NORMA UNI EN 16440 DA mt 120, Mod. AB-RYL DOTATA DI RACCORDI UNI BDA, REALIZZATI IN OTTONE EN 1982; RACCORDATURA A NORMA UNI 7422
- LANCIA A EFFETTI MULTIPLI
- LANCIA A EFFETTI MULTIPLI
- LANCIA A EFFETTI MULTIPLI