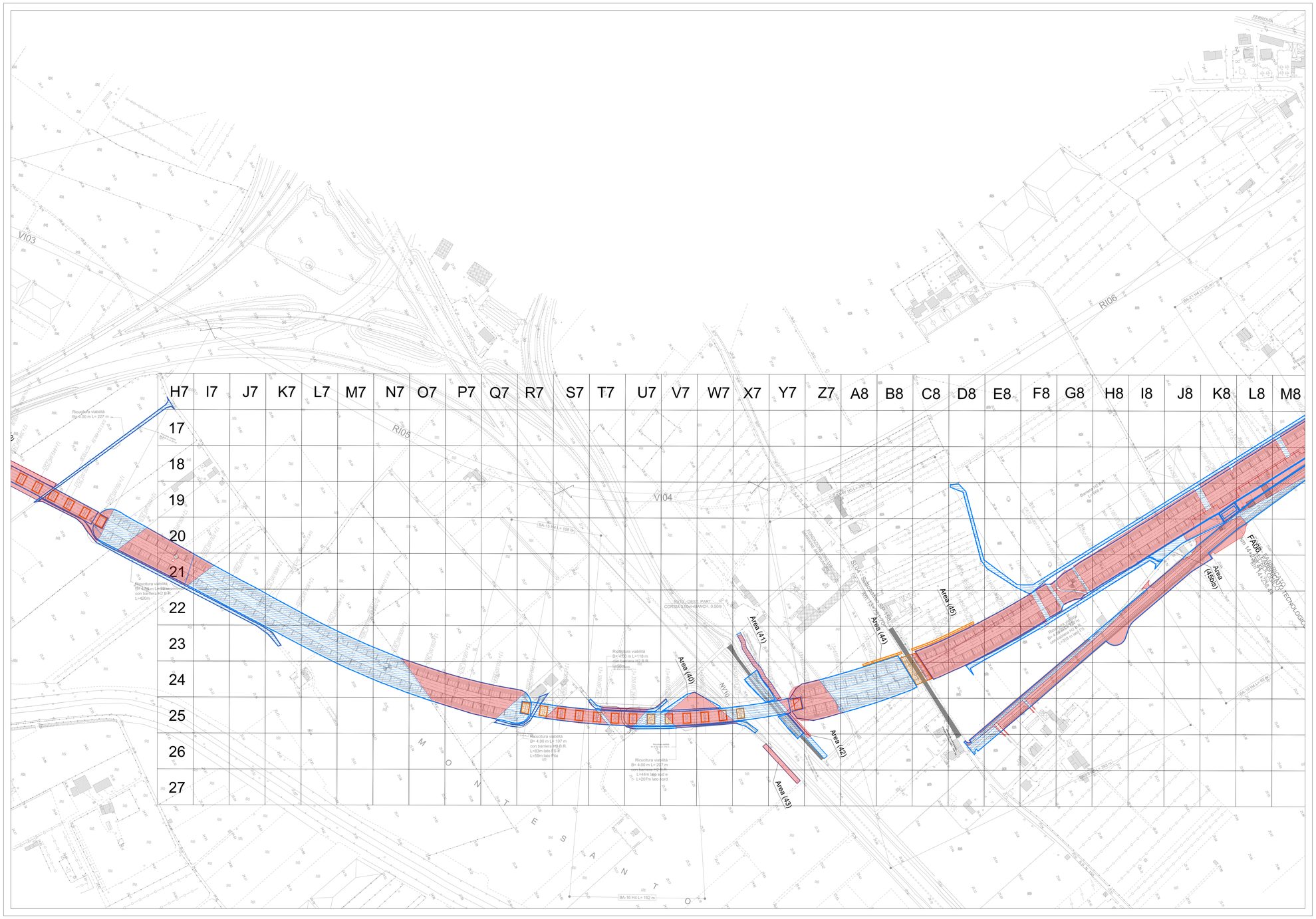

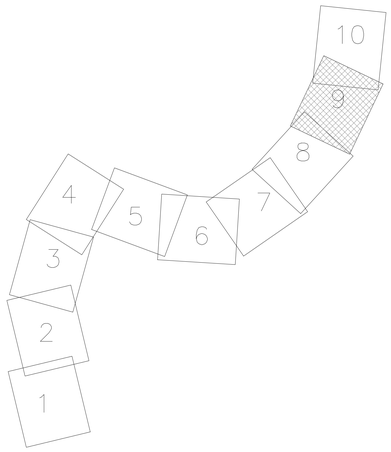

LEGENDA

AREE BOE A CURA RFI

AREE BOE A CURA ATI SALINI-IMPREGILO/ASTALDI

BONIFICA IN SUPERFICIE ED IN PROFONDITA' ESEGUITA MEDIANTE TRIVELLAZIONI SPINTE SINO A mt. -3,00 DAL P.C., CON GARANZIA SINO A mt. -4,00 DA ESEGUIRE A CURA ATI SALINI-IMPREGILO/ASTALDI

BONIFICA IN SUPERFICIE ED IN PROFONDITA' ESEGUITA MEDIANTE TRIVELLAZIONI SPINTE SINO A mt. -5,00 DAL P.C., CON GARANZIA SINO A mt. -6,00 DA ESEGUIRE A CURA ATI SALINI-IMPREGILO/ASTALDI

BONIFICA IN SUPERFICIE ED IN PROFONDITA' ESEGUITA MEDIANTE TRIVELLAZIONI SPINTE SINO A mt. -7,00 DAL P.C., CON GARANZIA SINO A mt. -8,00 DA ESEGUIRE A CURA ATI SALINI-IMPREGILO/ASTALDI

AREE CON ANOMALIE FERROMAGNETICHE

LA PRESENTE PLANIMETRIA E' STATA REDATTA COME DETRAZIONE TRA IL PROGETTO DI B.O.E. PRESENTATO DA RFI AL 10° REPARTO INFRASTRUTTURE UFFICIO BCM IN DATA 25/01/2017 E RELATIVO "NULLA OSTA" N°13 CON PRESCRIZIONI DALLO STESSO RILASCIATO IN DATA 31/01/2017 E LE PLANIMETRIE TRASMESSE DA ITF A SEGUITO DEL "I°VERBALE DI CONSEGNA PARZIALE DELLE AREE EX ART. 17.4 DELLA CONVENZIONE" IN DATA 02.03.2018 NELLE QUALI SONO RIPORTATE LE INTENZIONI DI RFI/ITF IN MERITO ALLA ESECUZIONE CON RAPPORTO DIRETTO CON L'IMPRESA "BONIFICATRICE".

Tabella BOE VARIANTE CANCELLO (Progetto Esecutivo)

WBS DI RIFERIMENTO	Stralcio planimetrico	BONIFICA IN SUPERFICIE ED IN PROFONDITA' ESEGUITA MEDIANTE TRIVELLAZIONI SPINTE SINO A mt. -2,00 DAL P.C., CON GARANZIA SINO A mt. -3,00	BONIFICA IN SUPERFICIE ED IN PROFONDITA' ESEGUITA MEDIANTE TRIVELLAZIONI SPINTE SINO A mt. -3,00 DAL P.C., CON GARANZIA SINO A mt. -4,00		BONIFICA IN SUPERFICIE ED IN PROFONDITA' ESEGUITA MEDIANTE TRIVELLAZIONI SPINTE SINO A mt. -7,00 DAL P.C., CON GARANZIA SINO A mt. -8,00		BONIFICA IN SUPERFICIE ED IN PROFONDITA' ESEGUITA MEDIANTE TRIVELLAZIONI SPINTE SINO A mt. -5,00 DAL P.C., CON GARANZIA SINO A mt. -6,00		AREE CON ANOMAUE FERROMAGNETICHE
		DA ESEGUIRE A CURA ATI SALINI-IMPREGILO/ASTALDI	DA ESEGUIRE A CURA ATI SALINI-IMPREGILO/ASTALDI	AREE BOE A CURA RFI (ESEGUITE)	DA ESEGUIRE A CURA ATI SALINI-IMPREGILO/ASTALDI	AREE BOE A CURA RFI (ESEGUITE)	DA ESEGUIRE A CURA ATI SALINI-IMPREGILO/ASTALDI	AREE BOE A CURA RFI (ESEGUITE)	DA ESEGUIRE A CURA ATI SALINI-IMPREGILO/ASTALDI
RI01-TR01-GA01 (sezioni tipo da A a H)	1		35.468,95		28.074,58				5.607,83
GA01 (sezioni tipo da I a P) - NV01	2		31.217,92	49.455,91	31.161,30	21.255,46			1.500,04
	3		1.694,15						
RI02-NV02	4		21.297,23	56.267,70	2.511,96	1.325,35			
VI01-NV04	5		75.795,94	3.129,25	5.681,49	824,34			
RI03	6		50.736,13	24.745,75	7.885,12	689,35			
VI02-IV03-RI04-RI04bis-NV05-NV07	7		73.027,91	100.131,22	3.871,60	3.591,64	3.287,26	3.442,84	
RI04-VI03-NV09	8		31.556,98	53.595,63	819,73	3.499,15			
RI05-VI04-RI06-NV11	9		35.875,78	55.680,77	1.682,63	1.573,39			
RI06-RI07-NV12-NV06-NV11	10		82.985,16	59.123,82	934,93	1.672,42			
UNEA STORICA		**175.664,00**	**439.656,15**	**402.130,05**	**82.623,33**	**34.431,09**	**3.287,26**	**3.442,84**	**7.107,87**
BOE SUPERFICIALE mq		**708.338,61**							

COMMITTENTE:

RFI RETE FERROVIARIA ITALIANA
GRUPPO FERROVIE DELLO STATO ITALIANE

DIREZIONE LAVORI:

ITALFERR
GRUPPO FERROVIE DELLO STATO ITALIANE

APPALTATORE: MANDATARIA: salini impregilo — MANDANTE: ASTALDI

PROGETTAZIONE: MANDATARIA: SYSTRA — MANDANTI: SOTECNI SYSTRA GROUP; ROCKSOIL S.p.A. CONSULENZA E ASSISTENZA TECNICA NEL CAMPO GEO-IDROGEOLOGICO

PROGETTO ESECUTIVO

LINEA FERROVIARIA NAPOLI - BARI, TRATTA NAPOLI-CANCELLO,
IN VARIANTE TRA LE PK 0+000 E PK 15+585, INCLUSE LE OPERE ACCESSORIE,
NELL'AMBITO DEGLI INTERVENTI DI CUI AL D.L. 133/2014, CONVERTITO IN LEGGE 164 / 2014

DISEGNO

BONIFICA ORDIGNI ESPLOSIVI
Planimetria di progetto con B.O.E
Tav 9

APPALTATORE	PROGETTAZIONE	
DIRETTORE TECNICO Ing. M. PANISI	DIRETTORE DELLA PROGETTAZIONE Ing. A. CHECCHI	

COMMESSA	LOTTO	FASE	ENTE	TIPO DOC.	OPERA/DISCIPLINA	PROGR.	REV.	SCALA:
IF1M	00	E	ZZ	P6	BB0000	009	B	1:2.000

Rev.	Descrizione	Redatto	Data	Verificato	Data	Approvato	Data	Autorizzato Data
A	EMISSIONE	CARUSO	14/06/18	LACOPO	15/06/18	LACOPO	15/06/18	CHECCHI
B	EMISSIONE per RdV	CARUSO	10/09/2018	LACOPO	11/09/2018	LACOPO	11/09/2018	
								30/06/18

File:IF1M.0.0.E.ZZ.P6.BB.00.0.0.009-B.DWG n. Elab.: