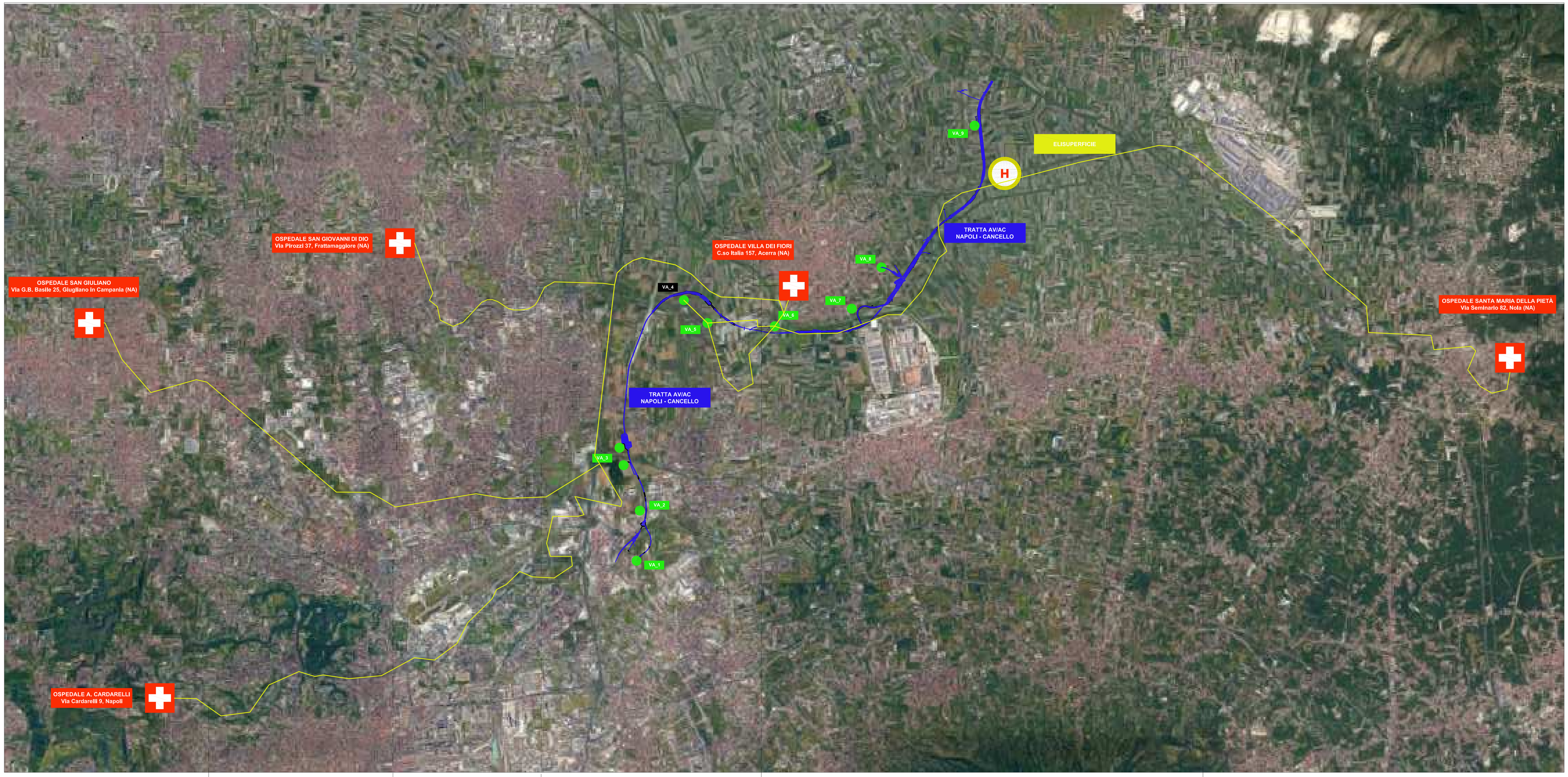

VA_4 - Via Arena, Afragola (NA)		
Percorso	Via Arena in Afragola	15,9 km
	Strada Provinciale SP 527	
	A56 - Tangenziale di Napoli, Uscita 7	
	Via Antonio Cardarelli, 9 - Napoli	
Ospedale Antonio Cardarelli di Napoli		

VA_4 - Via Arena, Afragola (NA)		
Percorso	Via Arena in Afragola e Strada Provinciale SP341	17,9 km
	Segui SS162NC dir. Via Appia/SS7bis.	
	Uscita Giugliano Centro/Aversa da SS7bis	
	Via Gioberti, Via Colonne, Via F.lli Maristi, Via G. Basile	
Ospedale San Giuliano, Giugliano (NA)		

VA_4 - Via Arena, Afragola (NA)		
Percorso	Via Arena in Afragola e Strada Provinciale SP341	11,6 km
	Segui SS162NC dir. Via Appia/SS7bis.	
	SS162 NC, Uscita Frattamaggiore	
	SS87 NC, Via Padre Vergata	
	Via Papa Giovanni XXIII - Via Pirozzi, 37	
Ospedale San Giovanni di Dio, Frattamaggiore (NA)		

VA_4 - Via Arena, Afragola (NA)		
Percorso	Via Arena in Afragola e Strada Provinciale SP341	4,40 km
	Strada Comunale Guerra in Afragola (NA)	
	Via Sepe in Acerra (NA)	
	Corso Italia, 157 in Acerra (NA)	
Casa di Cura Villa dei Fiori, Acerra (NA)		

VA_4 - Via Arena, Afragola (NA)		
Percorso	Via Arena in Afragola e Strada Provinciale SP341	25,5 km
	Segui SS162NC e Via Appia/SS7bis.	
	Via Olivella e Via Circumvallazione in Nola (NA)	
	Via delle Repubbliche, 7 in Nola (NA)	
Ospedale Santa Maria della Pietà, Nola (NA)		

COMMITTENTE:

RFI RETE FERROVIARIA ITALIANA
GRUPPO FERROVIE DELLO STATO ITALIANE

DIREZIONE LAVORI:

ITALFERR
GRUPPO FERROVIE DELLO STATO ITALIANE

APPALTATORE: MANDATARIA: salini impregilo — MANDANTE: ASTALDI

PROGETTAZIONE: MANDATARIA: SYSTRA — MANDANTE: SOTECNI (SYSTRA GROUP) — ROCKSOIL S.p.A. (GEOLOGIA E ASSISTENZA TECNICA NB - GPGN - MVA - GEOINGEGNERIA)

PROGETTO ESECUTIVO

LINEA FERROVIARIA NAPOLI - BARI, TRATTA NAPOLI-CANCELLO,
IN VARIANTE TRA LE PK 0+000 E PK 15+585, INCLUSE LE OPERE ACCESSORIE.
NELL'AMBITO DEGLI INTERVENTI DI CUI AL D.L. 133/2014, CONVERTITO IN LEGGE 164 / 2014

DISEGNO

PIANO DI SICUREZZA E COORDINAMENTO
PIANO DELLE EMERGENZE
Percorsi ai Presidi di Soccorso Sanitario su Viabilità Esterna
per ciascuno Varco di Accesso al cantiere - Tav. 4

APPALTATORE	PROGETTAZIONE	
DIRETTORE TECNICO Ing. M. PANISI	DIRETTORE DELLA PROGETTAZIONE Ing. A. CHECCHI	

COMMESSA	LOTTO	FASE	ENTE	TIPO DOC.	OPERA/DISCIPLINA	PROGR.	REV.	SCALA:
IF1M	00	E	ZZ	PU	SZ00F0	007	A	1:100

Rev.	Descrizione	Redatto	Data	Verificato	Data	Approvato	Data	Autorizzato Data
A	EMISSIONE ESECUTIVA	MANZO	14/06/18	PALOMBARINI	15/06/18	SALVAGO	15/06/18	GALDIERO 30/06/18

File:IF1M.0.0.E.ZZ.PU.SZ.00.F.0.007-A.DWG | n. Elab.: