Sezione A-A

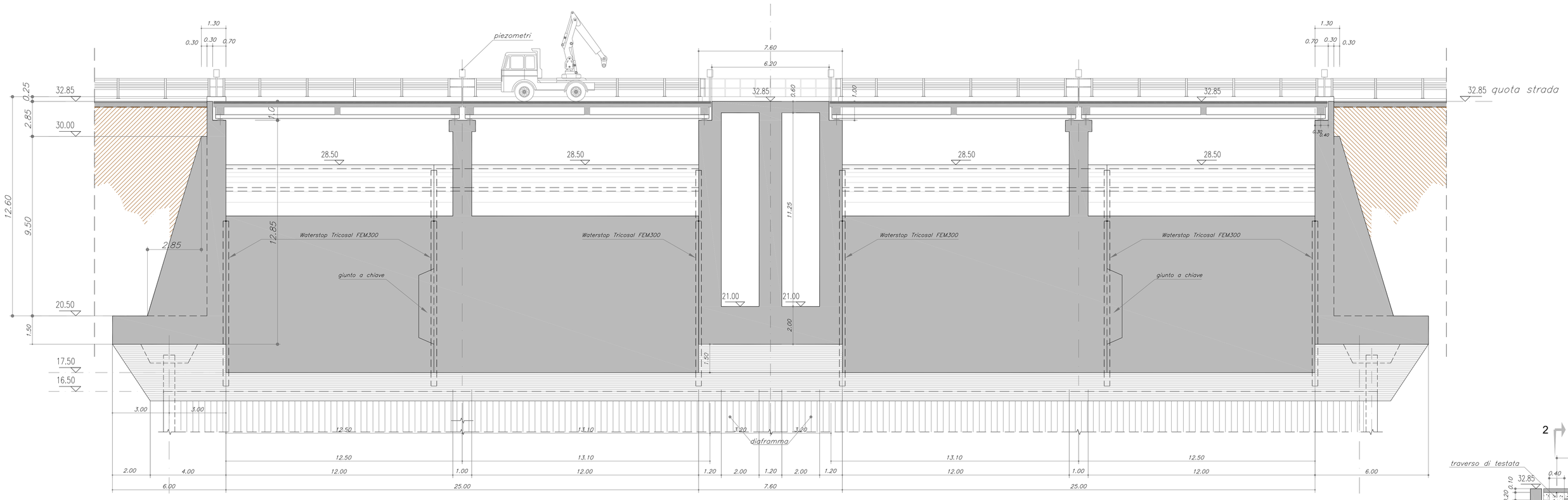

Sezione B-B

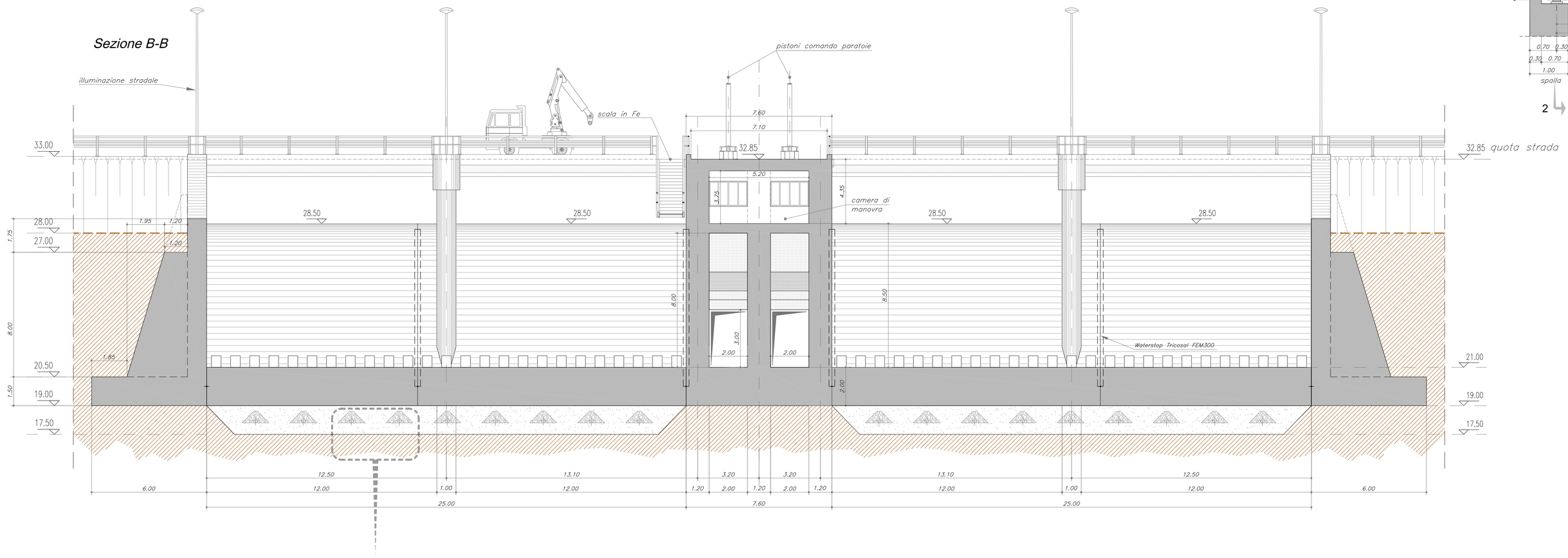

Particolare drenaggi

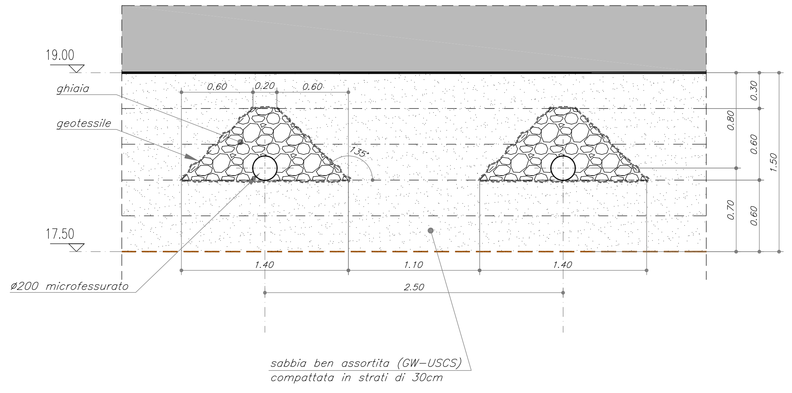

Particolari ponte

Sezione 1-1

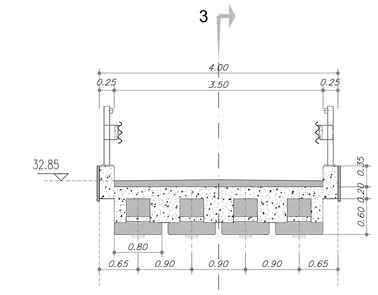

Sezione 2-2

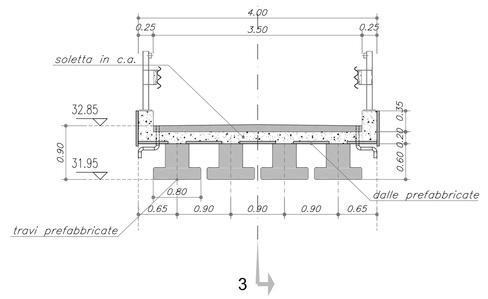

Sezione 3-3

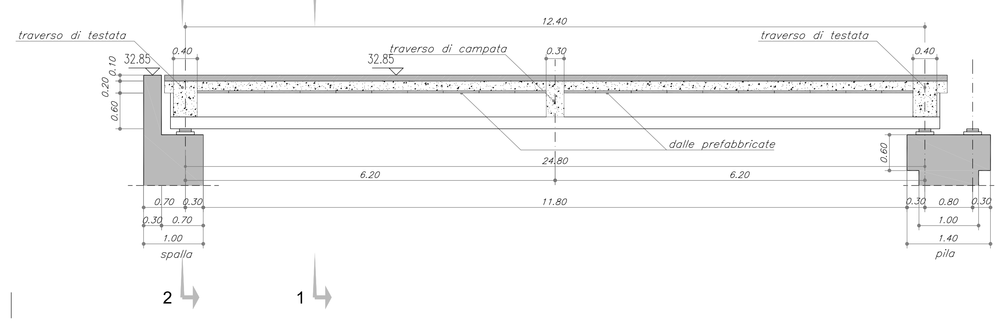

Disegni di riferimento
046.0_D_PI_D_02_00 – Carpenteria, Piante
047.0_D_PI_D_02_00 – Carpenteria, Sezioni trasversali

0 1 2 3 4 5 6 7 8 9 10m
(1:100 A0 size)

PRESIDENTE DELLA REGIONE LAZIO/COMMISSARIO DELEGATO
PER IL SUPERAMENTO DELL'EMERGENZA DETERMINATASI IN RELAZIONE AGLI EVENTI ATMOSFERICI CHE HANNO COLPITO IL TERRITORIO NAZIONALE NEI MESI DI NOVEMBRE E DICEMBRE
(O.P.C.M. n. 3734 del 16 Gennaio 2009 G.U. n. 19 del 24 gennaio 2009)

"PRIMI INTERVENTI DI PROTEZIONE CIVILE DIRETTI A FRONTEGGIARE I DANNI CONSEGUENTI AGLI EVENTI ATMOSFERICI CHE HANNO COLPITO IL TERRITORIO NAZIONALE NEI MESI DI NOVEMBRE E DICEMBRE 2008"

LAVORI DI RIPRISTINO DELL'OFFICIOSITA' DEL FOSSO DI PRATOLUNGO COMPRESA LA M.S. DELL'ALVEO E LA COSTITUZIONE DI OPPORTUNE OPERE DI ACCUMULO E LAMINAZIONE DELLE PIENE - II LOTTO

PROGETTO DEFINITIVO

OPERA DI REGOLAZIONE
SEZIONI LONGITUDINALI

GRUPPO DI PROGETTAZIONE:
RESPONSABILE E COORDINATORE: Ing. Fabio Colletti - CO.RI.P. S.r.l.
PROGETTAZIONE OPERA DI REGOLAZIONE: Ing. Alberto Bezzi - Studio Ing. G. Pietrangeli S.r.l.
ANALISI E PROGETTAZIONI GEOTECNICHE: Ing. Quintilio Napoleoni, Ing. Gadiel Coen - E&G S.r.l.
CONSULENZA GEOLOGICA: Dott. Pio Bersani
CALCOLI IDROLOGICI ED IDRAULICI: Ing. Lucio Cavazza - CO.RI.P. S.r.l.
COORDINAMENTO SICUREZZA IN FASE DI PROGETTAZIONE: Ing. Marco Raponi
STUDI AMBIENTALI: Ing. Giorgio Incelli, Ing. Valentina Tomassoni - CO.RI.P. S.r.l.
RILIEVI E STUDI TOPOGRAFICI: Geom. Cesare Lauricella, Geom. Alessandro Iula - CO.RI.P. S.r.l.
INDAGINI GEOGNOSTICHE: Ing. Bruno Taddei - GEO S.a.s.
INDAGINI GEOELETTRICHE: Ing. Gianfranco Morelli - GEOSTUDI ASTIER S.r.l.

RESPONSABILE DEL PROCEDIMENTO
Ing. Gaetano Giardi

CODICE ELABORATO	RIFERIMENTO ELABORATO											SCALA
	DIRETTORIO				lv	unità	tipo	elaborato		save	File name	
	commessa											
048.0	1	0	0	9	D	PI	D	CA	02	00	048.0_D_PI_D_02_00.dwg	1:100

rev	Data	Redazione	Verifica	Approvazione	Visto committente	Descrizione
1	13/10/2010	F. Maggiorelli	L. Totti	A.Bezzi/F.Colletti		
2						
3						

la riproduzione del presente elaborato e' vietata a termini di legge senza la espressa, preventiva autorizzazione