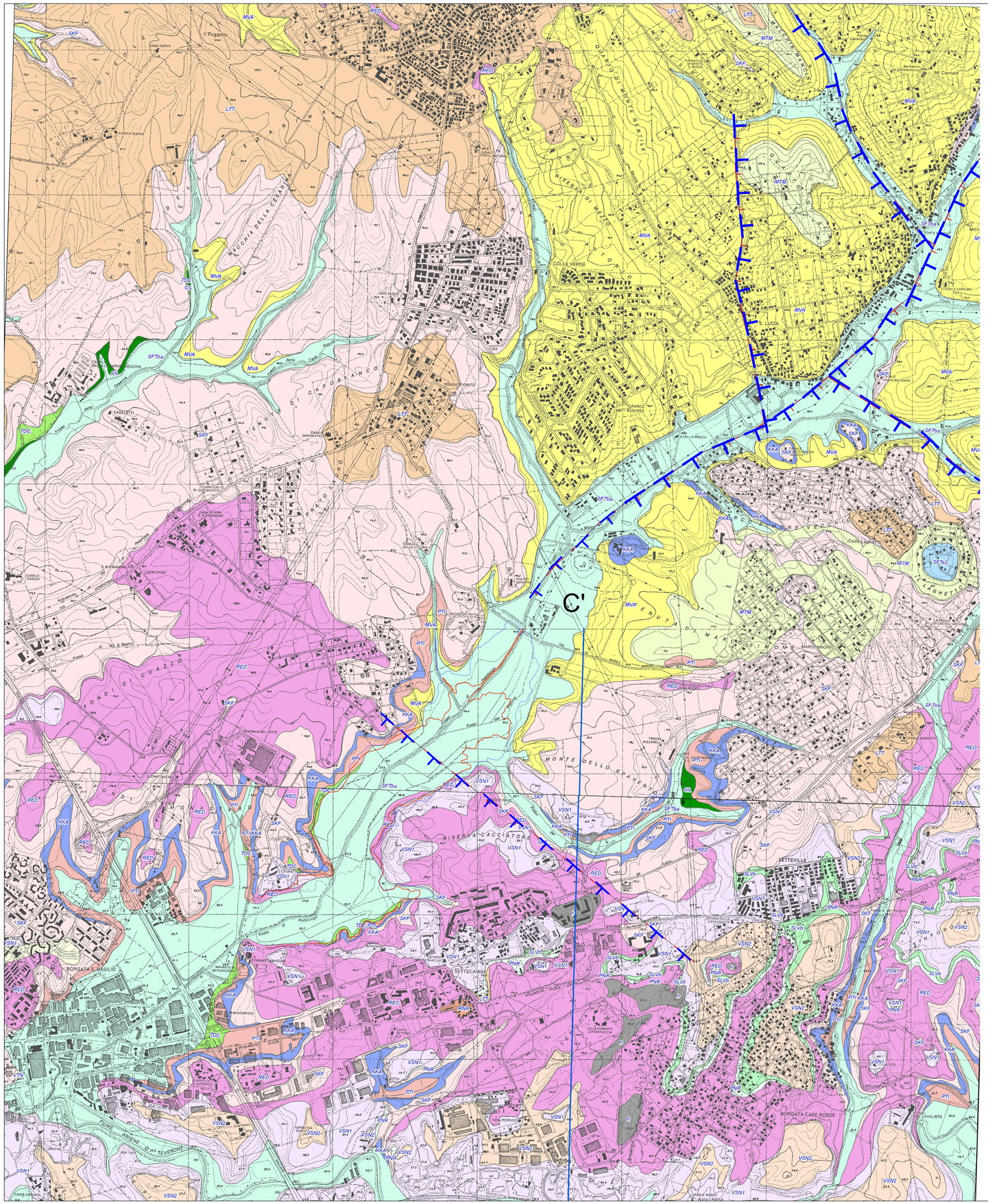

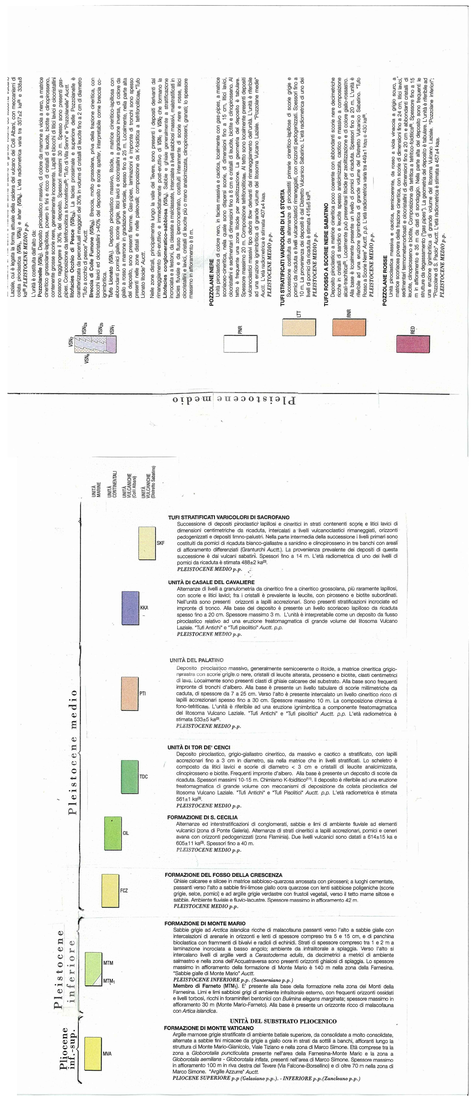

REGIONE LAZIO

DIREZIONE REGIONALE INFRASTRUTTURE, AMBIENTE E POLITICHE ABITATIVE

LAVORI DI RIPRISTINO DELL'OFFICIOSITA' DEL FOSSO DI PRATOLUNGO COMPRESA LA M.S. DELL'ALVEO E LA COSTITUZIONE DI OPPORTUNE OPERE DI ACCUMULO E LAMINAZIONE DELLE PIENE - II LOTTO

PROGETTO ESECUTIVO

PERIZIA DI VARIANTE E SUPPLETIVA

STUDI SPECIALISTICI

GEOLOGIA

Carta Geologica dell'area d'invaso

IMPRESA DI COSTRUZIONE:
ATI:
CEFI - IL BUON VICINATO S.A. C. COSTRUZIONI GENERALI (capogruppo)
Edil Marise S.r.l. (mandante)

RESPONSABILE DEL PROCEDIMENTO
Dott. Dario Matturro

PROGETTISTI:
INTEGRA (mandataria)
Prof. Ing. Marco Petrangeli
Ing., Geol. Massimo Pietrantoni
TECNOTEAM (mandante)
Ing. Luciano Landolfi
Ing. Roberto De Gennaro
Ing. Antonio Petti

DIREZIONE DEI LAVORI
Ing. Severino Marasco

STUDI GEOLOGICI:
Ing., Geol. Massimo Pietrantoni

CODICE ELABORATO	RIFERIMENTO ELABORATO									File name:	SCALA
	D	IN	122	GE	-	PL	102	-	R	2	DIN122GE-PL102-R2.dwg	1:10000

rev	Data	Redazione	Verifica	Approvazione	Visto committente	Descrizione
0	11/2013	M.Valeri	M. Pietrantoni	M. Petrangeli		
1	11/2013	M. Valeri	M. Pietrantoni	M. Petrangeli		A seguito di istruttoria del Servizio Dighe
2	08/07/2015	M.Valeri	M. Pietrantoni	M. Petrangeli		Ottemperanza prescrizioni. Consegna definitiva

la riproduzione del presente elaborato e' vietata a termini di legge senza la espressa, preventiva autorizzazione