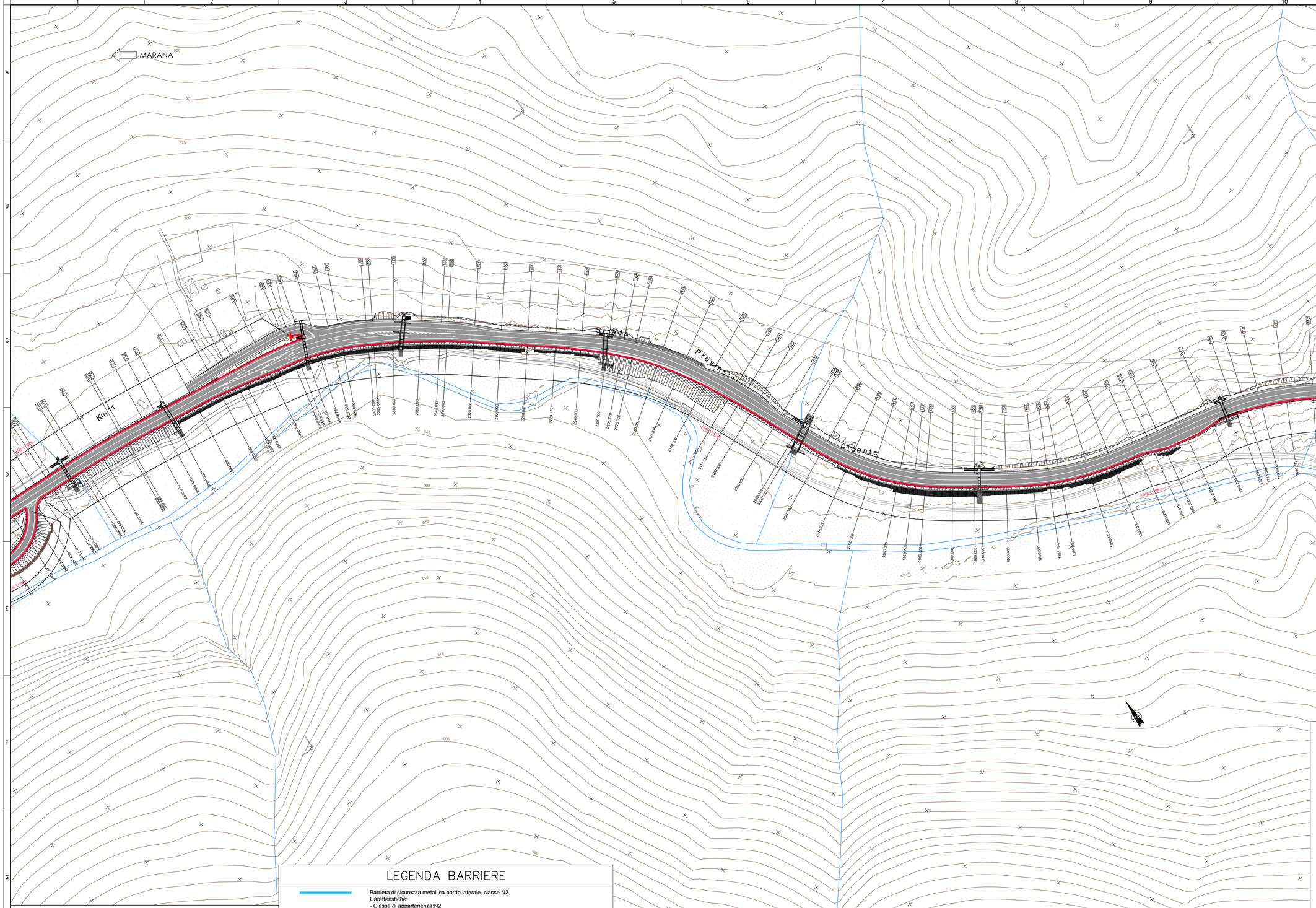

KEYPLAN

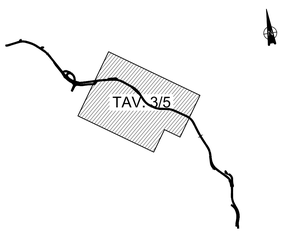

LEGENDA BARRIERE

	Barriera di sicurezza metallica bordo laterale, classe N2 Caratteristiche: - Classe di appartenenza:N2 - Livello di larghezza operativa normalizzata (WN): WN ≤ 2,1 m (classe W6)
	Barriera di sicurezza metallica bordo laterale, classe H2 Caratteristiche: - Classe di appartenenza:H2 - Livello di larghezza operativa normalizzata (WN): WN ≤ 1,7 m (classe W5)
	Barriera di sicurezza metallica bordo ponte, classe H2 Caratteristiche: - Classe di appartenenza:H2 - Livello di larghezza operativa normalizzata (WN): WN ≤ 1,0 m (classe W3)
	Barriera di sicurezza metallica bordo laterale, classe H3 Caratteristiche: - Classe di appartenenza:H3 - Livello di larghezza operativa normalizzata (WN): WN ≤ 1,7 m (classe W5)
	Barriera di sicurezza metallica bordo ponte, classe H3 Caratteristiche: - Classe di appartenenza:H3 - Livello di larghezza operativa normalizzata (WN): WN ≤ 1,3 m (classe W4)
	Profilo redirettivo

Transizione tra barriere di sicurezza di differente prestazione	Terminale mitred zona avvio	Terminale a manina

Attenuatore d'urto redirettivo classe di prestazione 50
Caratteristiche: costituiti da elementi dissipatori di energia d'urto, opportunamente collegati.
La soletta per la posa dell'attenuatore sarà definita in fase costruttiva.

anas
GRUPPO FS ITALIANE

Coordinamento Territoriale Adriatica

S.S. 260 "PICENTE"

LAVORI DI ADEGUAMENTO PLANO ALTIMETRICO DELLA SEDE STRADALE

Lotto "3" – da San Pelino a Marana di Montereale (Aq)
Convenzione di Cofinanziamento ANAS – Regione Abruzzo – Provincia di L'Aquila in data 28/11/05 Rep. n°25597

CUP: F11B07000480001 – CIG: 665875741B

PROGETTO ESECUTIVO

GRUPPO DI PROGETTAZIONE:
POLITECNICA BUILDING FOR HUMANS
Sede di Firenze
Viale G. Amendola n.6 int.3
50121 Firenze – 0552001660
www.politecnica.it

Direttore della Progettazione Responsabile Opere stradali ed idrauliche	Responsabile Opere Strutturali Coordinatore Sicurezza in fase di progettazione	Responsabile Geologia	Direttore Tecnico Responsabile Opere Impiantistiche	Responsabile Ambientale
Ing. Marcello Mancone Ord. Ing. di Firenze n.5723	Ing. Tommaso Conti Ord. Ing. di Pistoia n.1149/A	Dott. Pietro Accolti Gil Ord. geol. della Toscana n.728	Ing. Francesco Frassineti Ord. Ing. Bologna n.5897/A	Arch. Maria Cristina Fregni Ord. arch. di Modena n.611

IL RESPONSABILE DEL PROCEDIMENTO
Ing. FRANCESCO RUOCCO

IMPRESA ESECUTRICE :
Responsabile di Commessa
Geom. Giacomo Giana
Direttore Tecnico
Ing. Mauro Martini
DELTALAVORI

06–PROGETTO STRADALE

06.7–SEGNALETICA E BARRIERE DI SICUREZZA

PLANIMETRIA DELLE BARREIRE DI SICUREZZA – TAV. 3/5

CODICE PROGETTO				NOME FILE	PROGR. ELAB.	REV.	SCALA:
PROGETTO	LIV. PROG.	N. PROG.		06.137_P00_PS00_TRA_PL03_A	06.137		
LO718B	E	1801	CODICE ELAB.	P00PS00TRAPL03		A	1:1000

REV.	DESCRIZIONE	DATA	REDATTO	VERIFICATO	APPROVATO
A	CONSEGNA LUGLIO 2018	05/2018	CODINI	M. MANCONE	M.MANCONE