

MODALITA' DI INSTALLAZIONE DELLE BARRIERE

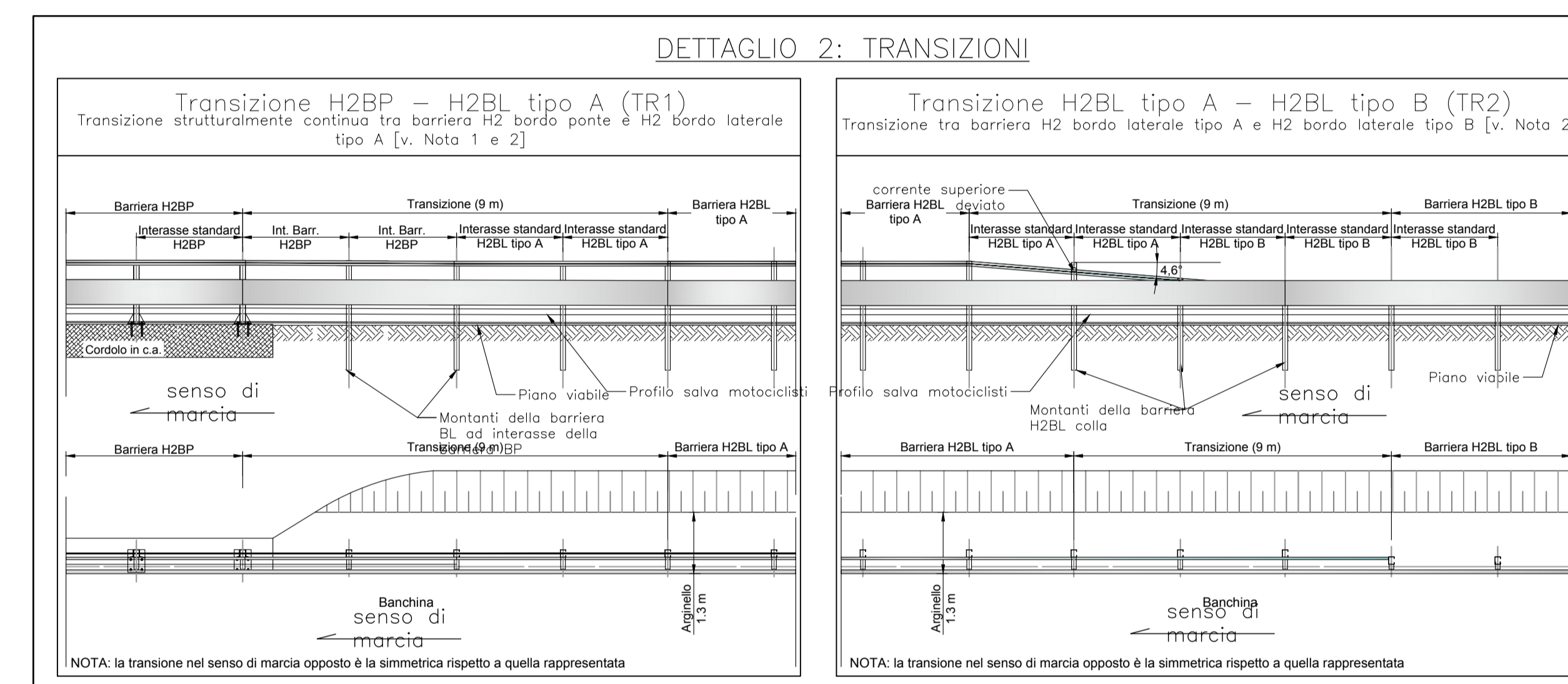

SCHEMI DI INSTALLAZIONE DELLE BARRIERE

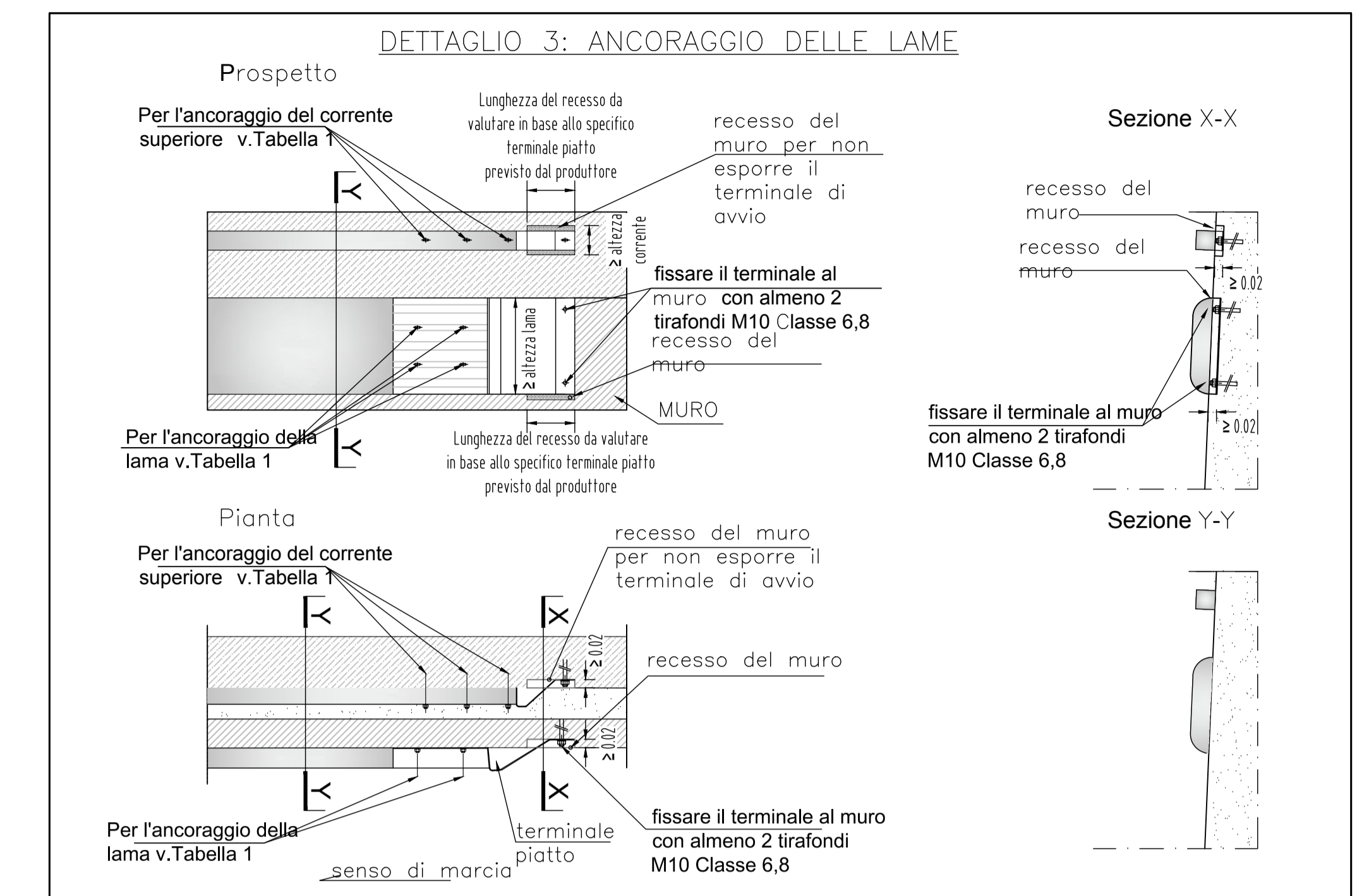
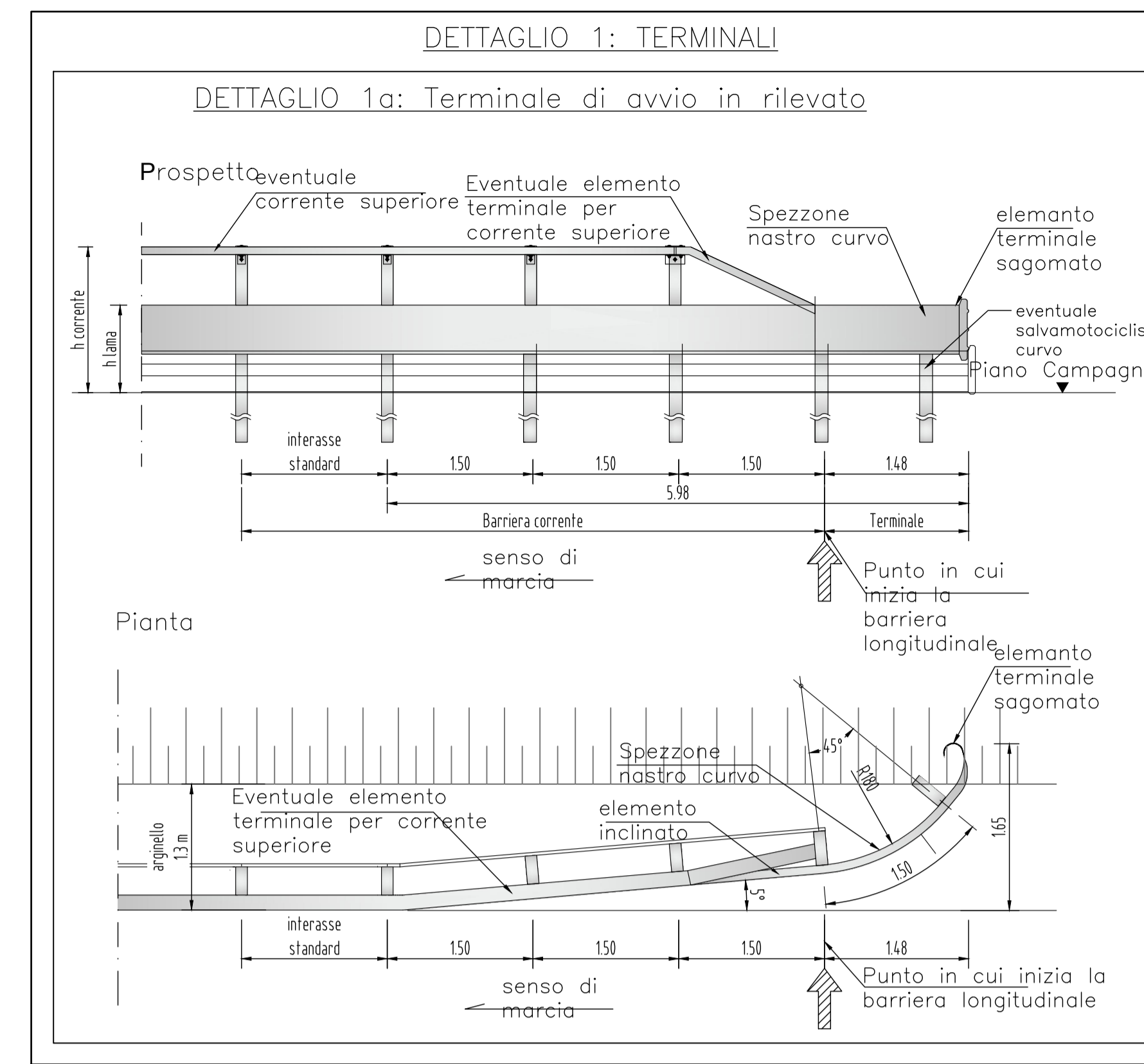
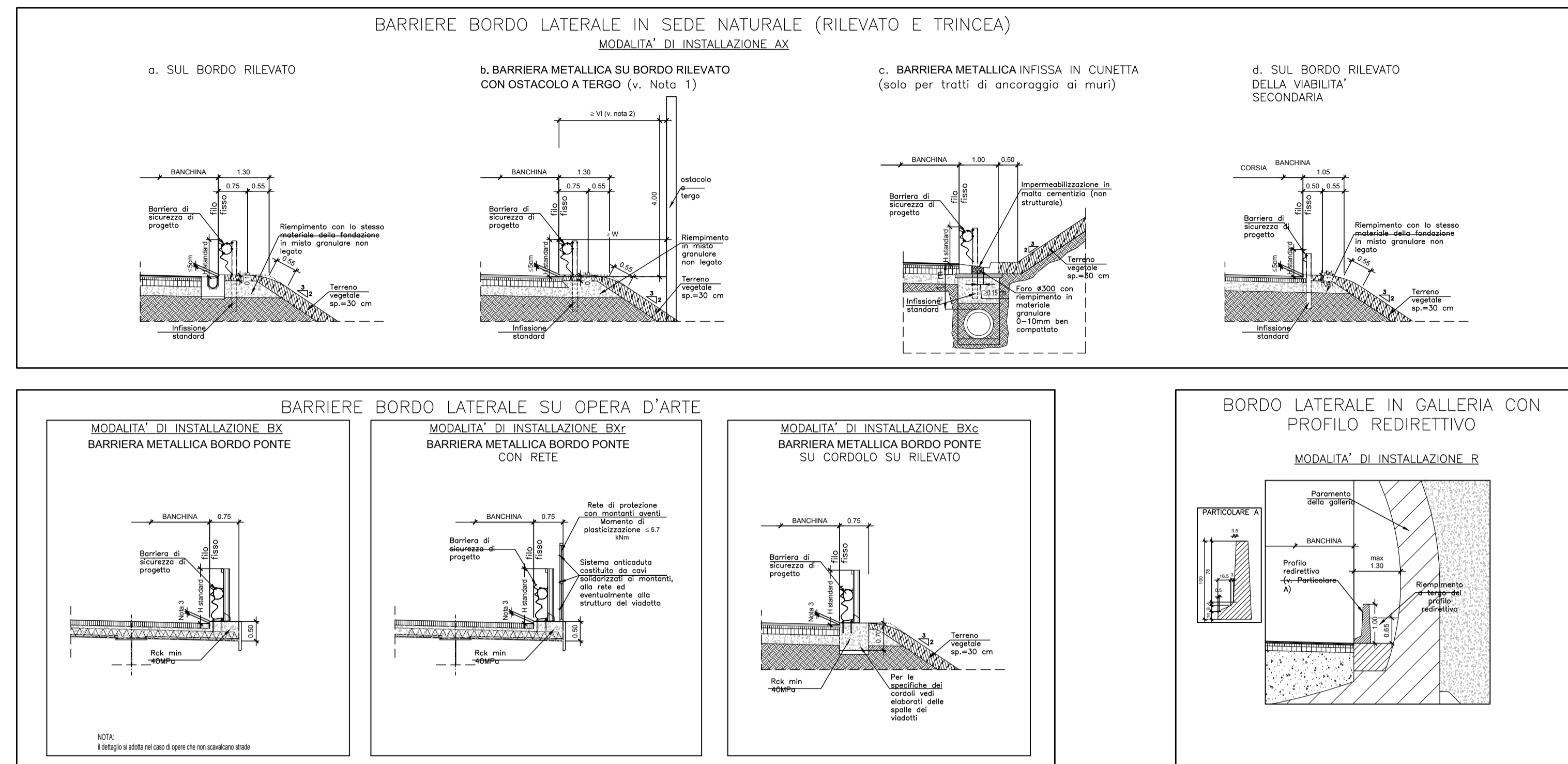
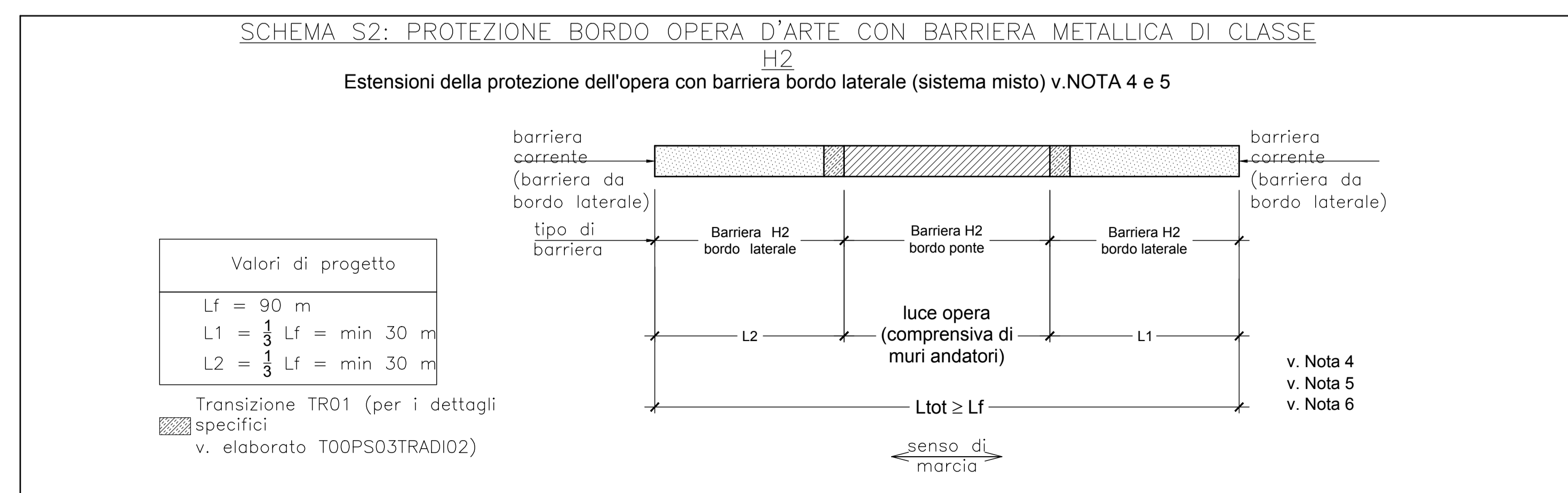
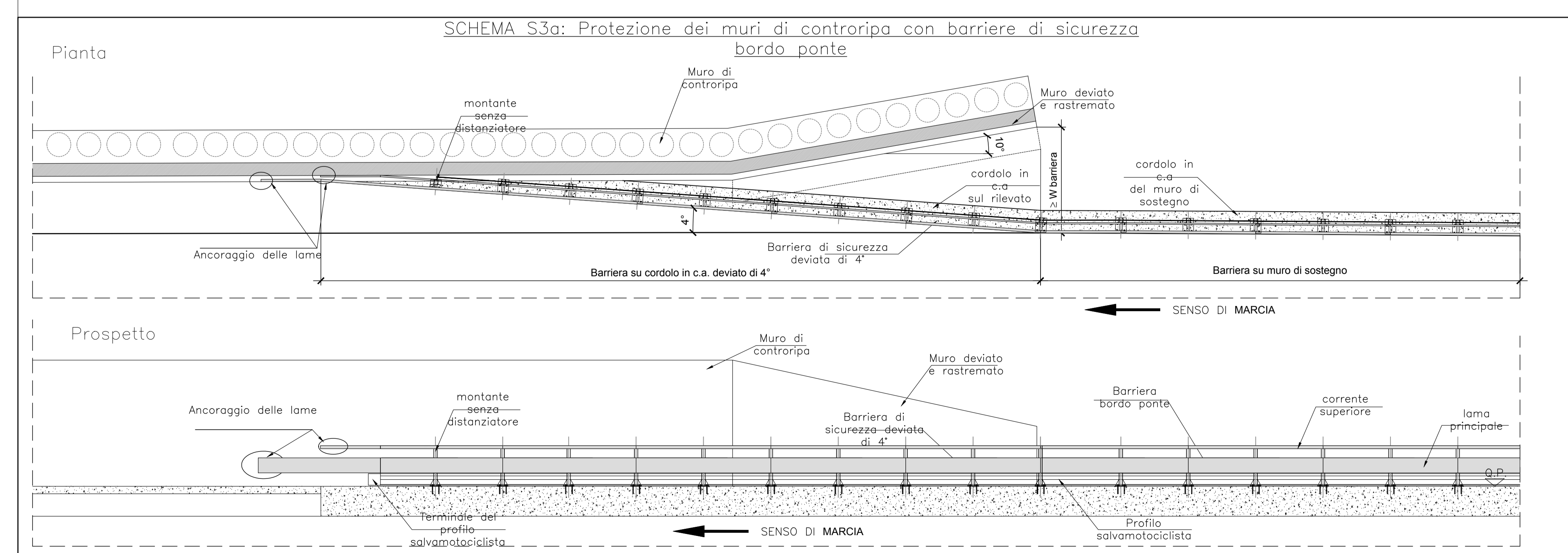
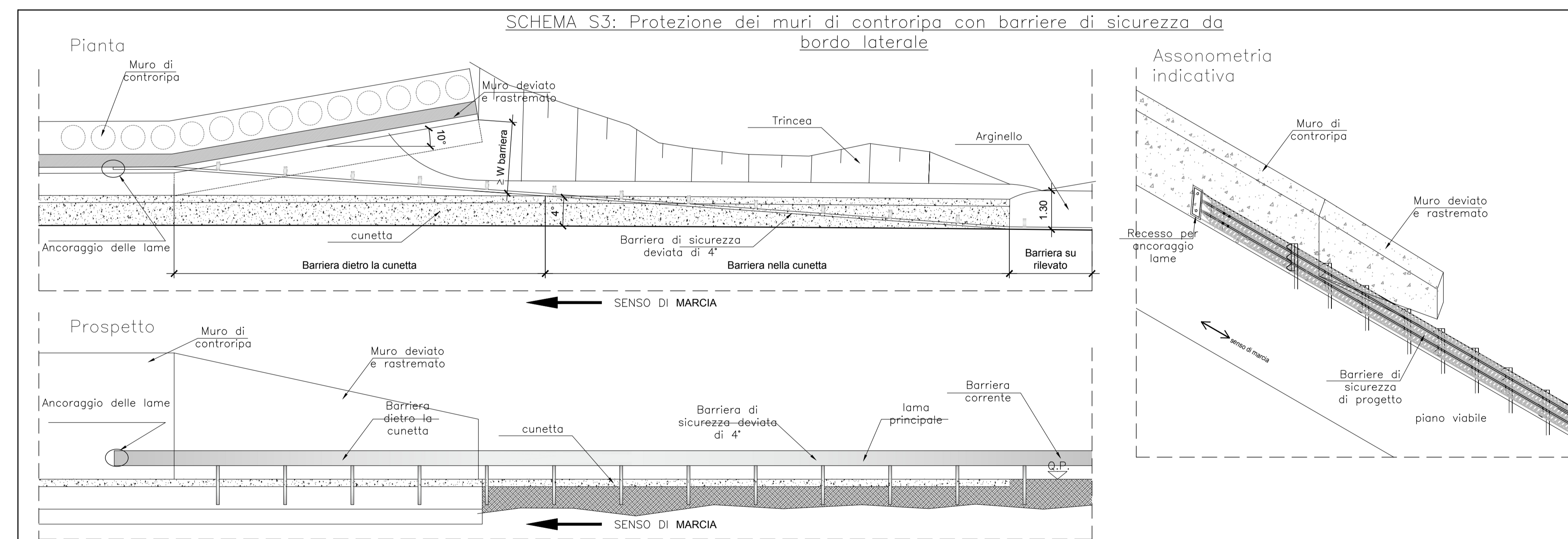
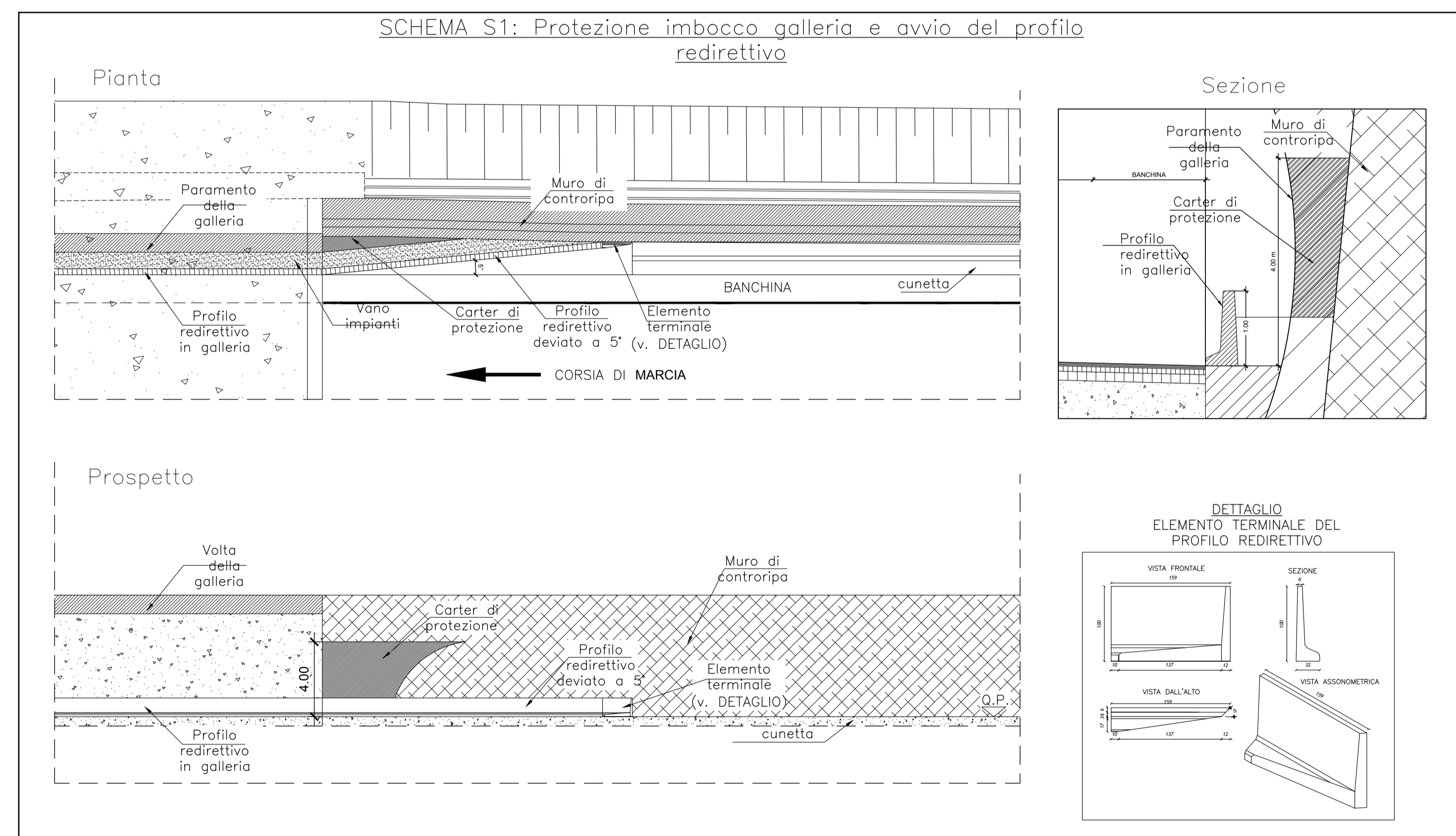

**Sanas** GRUPPO FS ITALIANE **Coordinamento Territoriale Adriatica**

**S.S. 260 "PICENTE"**  
LAVORI DI ADEGUAMENTO PIANO ALTIMETRICO DELLA SEDE STRADALE

**Lotto "3" - da San Pelino a Marana di Montereale (Aq)**  
Convenzione di Cofinanziamento ANAS - Regione Abruzzo - Provincia di L'Aquila in data 28/11/05 Rep. n°25597

**CUP: F11B07000480001 - CIG: 665875741B**

**PROGETTO ESECUTIVO**

GRUPPO DI PROGETTAZIONE: **POLITECNICA** BUILDING FOR HUMANS

Direttore della Progettazione: Ing. Marcello Marcone  
Responsabile Opere Stradali e Strutturali: Ing. Tommaso Corti  
Responsabile Geologico: Dott. Pietro Accolti  
Direttore Tecnico: Ing. Francesco Frassinetti  
Responsabile Ambientale: Arch. Mario Cristina Fragni

IL RESPONSABILE DEL PROCEDIMENTO: Ing. FRANCESCO AVECCO

IMPRESA ESECUTRICE: **DELTA LAVORI**  
Responsabile di Commessa: **GIAM GIOIA**  
Direttore Tecnico: **ING. MAURO MERLINI**

**06-PROGETTO STRADALE**  
**06.7-SGNALETICA E BARRIERE DI SICUREZZA**  
**BARRIERE DI SICUREZZA - PARTICOLARI DI INSTALLAZIONE**

CODICE PROGETTO: **LQ718B** E **1801** NOME FILE: **06.140\_P00\_P500\_TRA\_DCO1\_A** PROG. ELAB: **06.140** REV: **A** SCALA: **-**

A CONSEGNA LUGLIO 2018

REV. DESCRIZIONE DATA REDATTO VERIFICATO APPROVATO