

TABELLA MATERIALI GALLERIA NATURALE

ACCIAIO PER CEMENTO ARMATO		SESTI - BETON	
- BARRE	: S45C	- Rck (200):	> 50N/mm ²
- RETI ELETTRISALDATE	: B40A	- Rck (480e):	> 13N/mm ²
- CATENE CENTINE	: B40C	- Cemento pozzolatico 42.5R:	500kg/mc
MAGRENE DI PULIZIA E LAVORAMENTO		- RAPPORTO ACQUA/CEMENTO	AC <= 0.5
- CLASSE DI RESISTENZA	: C12/15	- CLASSE CONSISTENZA	: S4 - S5
- CONTENUTO MINIMO DI CEMENTO	: 150 kg/mc	- ADDITIVI ACCELERANTI E/O FLUIDIFICANTI	IN CONFORMITÀ AL CAPITOLATO
- CLASSE DI ESPOSIZIONE	: X0	ACCIAIO DA CARPENTERIA	
INVESTIMENTO STRUTTURALE DEFINITIVO		- TUBI PER MICROPALE	: S275
- CLASSE DI RESISTENZA	: C20/25	- CENTINE	: S335
- CLASSE DI ESPOSIZIONE	: X03	MALTA CEMENTIZIA PER INNELAGGI SUBORIZZONTALI	
- CLASSE DI CONSISTENZA	: S4	- Resistenza di rottura caratteristica Rck:	30 MPa
- DIAMETRO MASSIMO DELL'AGGREGATO	: 20 mm	- Cemento tipo:	425
- COMPRESO IN OMNELEVAZIONE	: C + 40 mm	- Rapporto acqua-cemento:	AC <= 0.50
- Aggregati conformi alla UNI EN 12521 di adeguata resistenza al gelo/sgelo		- Additivi:	5 - 14 kg/mc
		- Inerti:	1100 - 1300 kg/mc
PREDALES		INFESSIONABILIZZAZIONE	
- CLASSE DI RESISTENZA	: C35/45	- PVC dello spessore di 2mm, con strato di compensazione in gessolite non tessuto a filo continuo in polipropilene del peso di 500g/mq	
- CLASSE DI ESPOSIZIONE	: X03		
- CLASSE DI CONSISTENZA	: S4		
- DIAMETRO MASSIMO DELL'AGGREGATO	: 20 mm		

CONVENZIONI



DIAMETRI MINIMI DI PIEGATURA

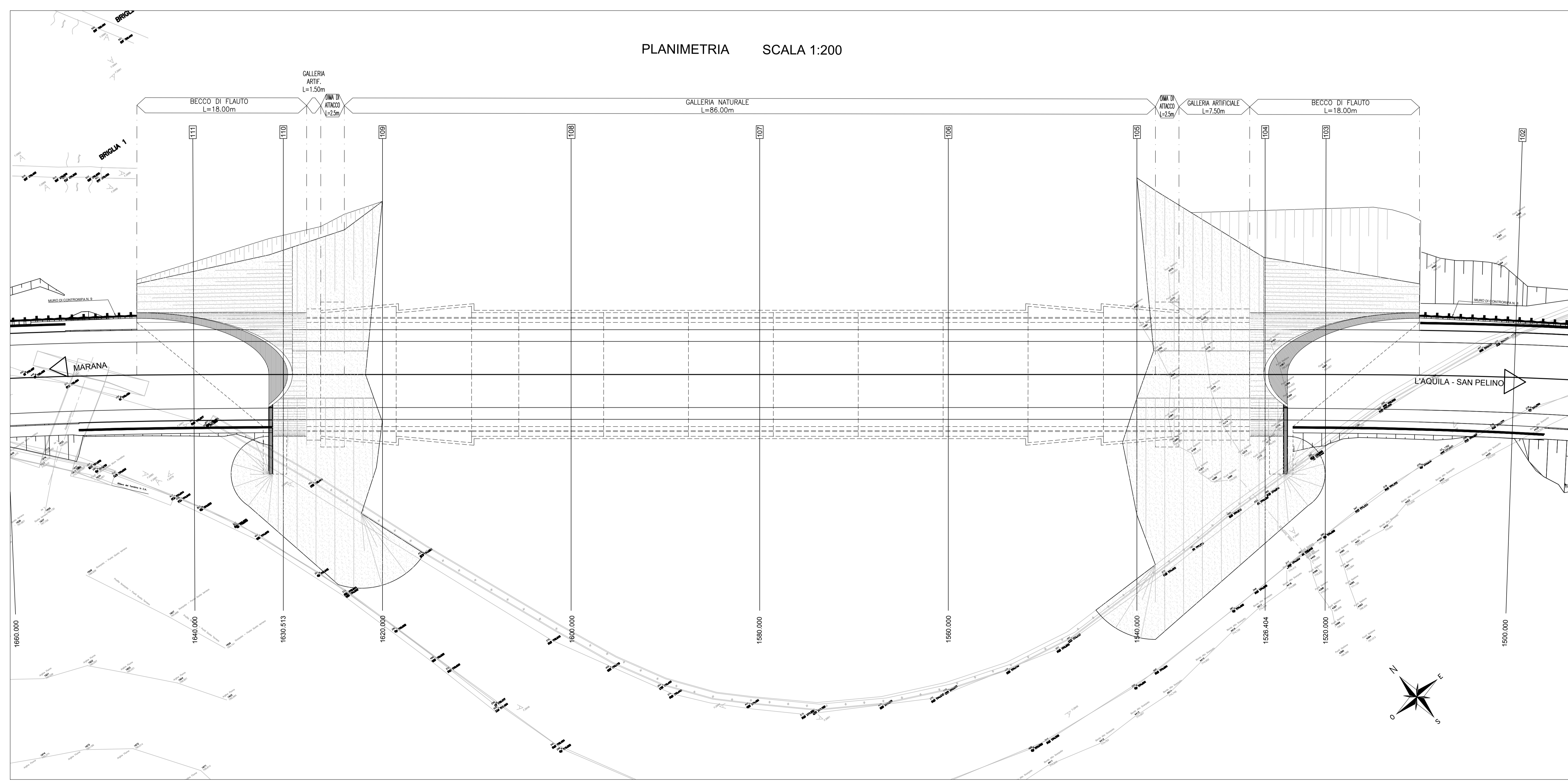
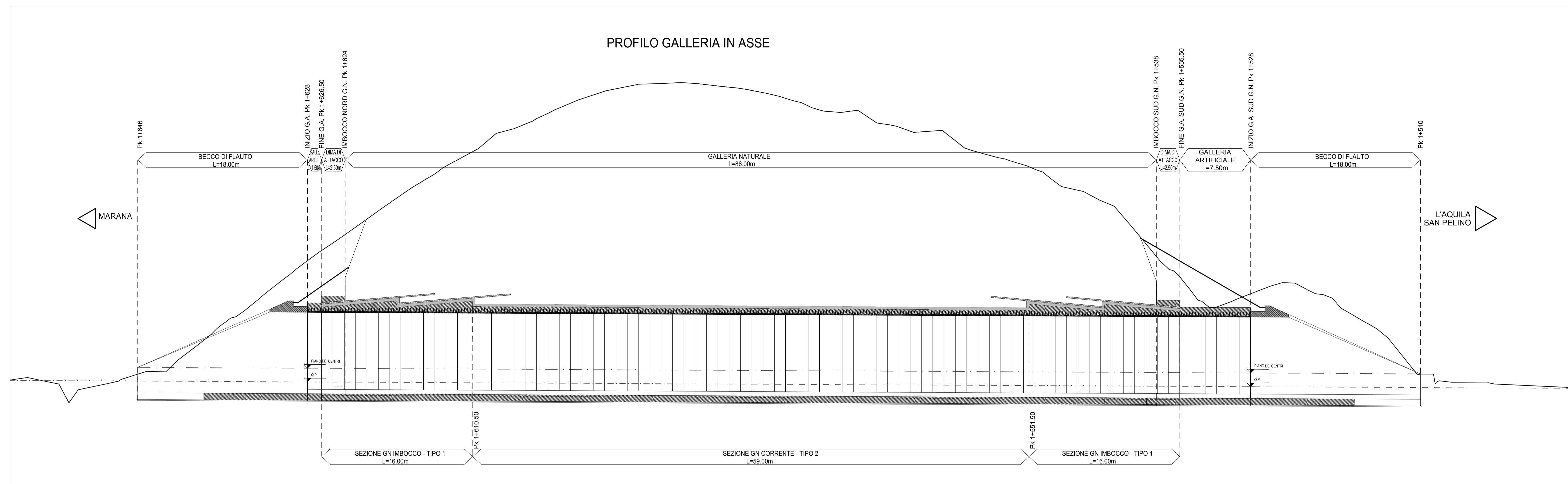
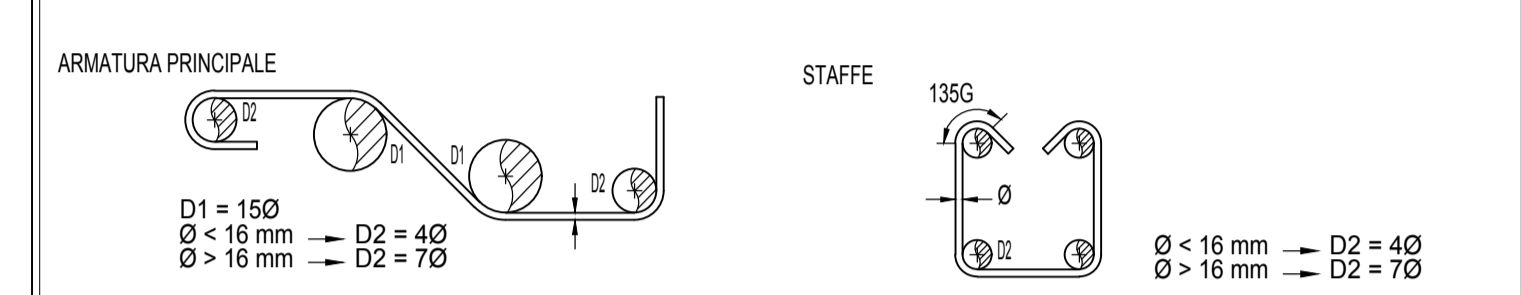

Sanas
GRUPPO FS ITALIANE

Coordinamento Territoriale Adriatica

S.S. 260 "PICENTE"
LAVORI DI ADEGUAMENTO PLANO ALTIMETRICO DELLA SEDE STRADALE
Lotto "3" - da San Pelino a Marana di Montereale (Aq)
Convenzione di Cofinanziamento ANAS - Regione Abruzzo - Provincia di L'Aquila in data 28/11/05 Rep. n°25597

CUP: F11B07000480001 - CIG: 665875741B

PROGETTO ESECUTIVO

GRUPPO DI PROGETTAZIONE: **POLITECNICA**
Sede di Firenze: Viale G. Arimondi, 23 Int.3, 50121 Firenze - Tel. 055/2001660 - www.politecnica.it

Direttore della Progettazione Responsabile Opere Stradali ed Idrauliche Ing. Marcello Mancione Ord. Ing. di Firenze n.7523	Responsabile Opere Strutturali Coordinatore Sicurezza in fase di progettazione Ing. Tommaso Conti Ord. Ing. di Firenze n.1149/A	Responsabile Geologia Dott. Pietro Accelli Gil Ord. Ing. della Toscana n.5897/A	Direttore Tecnico Responsabile Opere Impiantistiche Ing. Francesco Frassinelli Ord. Ing. di Bologna n.5897/A	Responsabile Ambientale Arch. Mario Cristiano Frangi Ord. arch. di Modena n.611
--	---	--	--	--

IL RESPONSABILE DEL PROCEDIMENTO
Av. FRANCOZZO RUSSO

IMPRESA ESECUTRICE:
Responsabile di Commessa
Somm. Simone Giove
Direttore Tecnico
Ing. Mauro Marini

DELTA AVORITB

07-OPERE D'ARTE MAGGIORI
07.2-GALLERIA NATURALE
PLANIMETRIA E PROFILO DI PROGETTO

CODICE PROGETTO	NOME FILE	PROGR. ELAB.	REV.	SCALA:
PROGETTO: L071818	07.47_P00_GN01_OST_D101_A	07.47	A	1:200
ELAB.: E 18011	CODICE ELAB.: P00GN01OSTD101			

A	EMMISSIONE	09/09/09	L. FRANCOZZO	F. GIOVE	MARCONI
REV.	DESCRIZIONE	DATA	REDATTO	VERIFICATO	APPROVATO