

TABELLA MATERIALI GALLERIA NATURALE

ACCIAIO PER CEMENTO ARMATO		SESTI-RETON	
- BARRE	: B450C	- Res (Ø30): $50N/mm^2$	
- RETI ELETTRISALDATE	: B450A	- Res (480x): $13N/mm^2$	
- CATENE CENTINE	: B450C	- Cemento pozzolatico 42.5R - 500g/mc	AC = 0.5
MAGNONE DI PULIZIA E LIVELLAMENTO		- Rapporto acqua/cemento	AC = 0.5
- CLASSE DI RESISTENZA	: C12/15	- CLASSE CONSISTENZA	: S4 - S5
- CONTENUTO MINIMO DI CEMENTO	: 150 kg/mc	- ADDITIVI ACCELERANTI E FLUIDIFICANTI	
- CLASSE DI ESPOSIZIONE	: X0	- IN CONFORMITÀ AL CAPITOLATO	
INVESTIMENTO STRUTTURALE DEFINITIVO		ACCIAIO DA CARPENTERIA	
- CLASSE DI RESISTENZA	: C20/25	- TUBI PER MICROPALE	: S275
- CLASSE DI ESPOSIZIONE	: X0	- CENTINE	: S355
- CLASSE DI CONSISTENZA	: S4	MALTA CEMENTIZIA PER INNEGGI SUBORIZZONTALI	
- DIAMETRO MASSIMO DELL'AGGREGATO	: 20 mm	- Resistenza di rottura caratteristica Rk 30 MPa	
- COPRISPESORE NOMINALE ELEVATORE	: 20 mm	- Cemento tipo 425	
- Aggregati conformi alla UNI EN 12521 di adeguata resistenza al gelo/sgelo	: 0 + 40 mm	- Rapporto acqua-cemento	: AC \leq 0.50
		- Additivi	: S 14 kg/mc
		- Inerti	: 1100-1300 kg/mc
PREDALLE		INFINESCALIZZAZIONE	
- CLASSE DI RESISTENZA	: C35/45	- PVC dello spessore di 2mm, con strato di compensazione in geotessile non tessuto a filo continuo in polipropilene del peso di 500g/mc	
- CLASSE DI ESPOSIZIONE	: X0		
- CLASSE DI CONSISTENZA	: S4		
- DIAMETRO MASSIMO DELL'AGGREGATO	: 20 mm		

CONVENZIONI

DIAMETRI MINIMI DI PIEGATURA

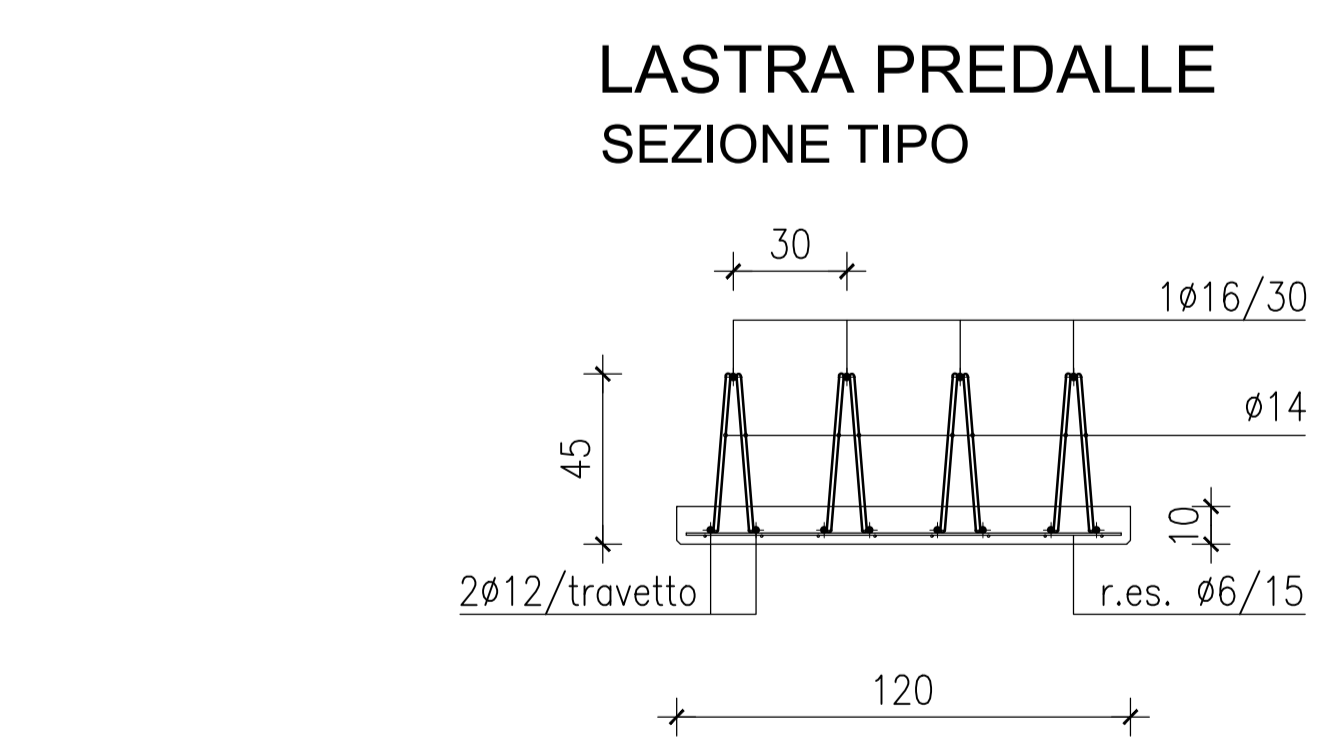
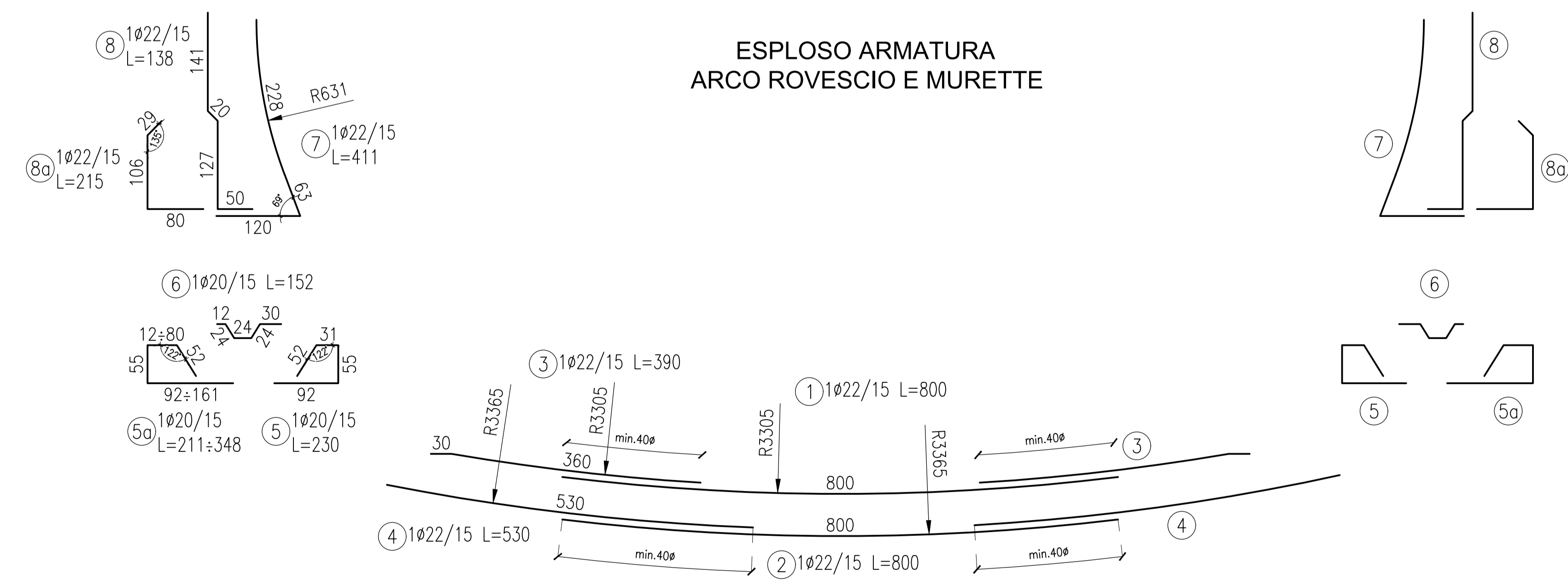

Sanas GRUPPO FS ITALIANE **Coordinamento Territoriale Adriatica**

S.S. 260 "PICENTE"
LAVORI DI ADEGUAMENTO PIANO ALTIMETRICO DELLA SEDE STRADALE
Lotto "3" - da San Pelino a Marana di Montereale (Aq)
Convenzione di Cofinanziamento ANAS - Regione Abruzzo - Provincia di L'Aquila in data 28/11/05 Rep. n°25597
CUP: F11B07000480001 - CIG: 665875741B

PROGETTO ESECUTIVO

GRUPPO DI PROGETTAZIONE: **POLITECNICA** BUILDING FOR HUMANS

Sede di Firenze
Viale G. Amendola, 133 int.3
50121 Firenze - Tel. 055/2001660
www.politecnica.it

Direttore della Progettazione Responsabile Opere Stradali ed Idrauliche Ing. Marcello Mancione Ord. Ing. di Firenze n.1149/A	Responsabile Opere Strutturali Coordinatore Sicurezza in fase di progettazione Ing. Tommaso Conti Ord. Ing. di Firenze n.5723	Responsabile Geologia Dott. Pietro Accati GI Ord. Ing. della Toscana n.5897/A	Direttore Tecnico Responsabile Ambientale Ing. Francesco Frassinelli Ord. Ing. di Bologna n.611	Arch. Mario Cristiano Frangi Ord. arch. di Modena n.611
--	---	--	---	---

IL RESPONSABILE DEL PROCEDIMENTO
Ing. FRANCESCO RUSSO

IMPRESA ESECUTRICE:
Responsabile di Commessa
Soc. Siccome S.p.A.
Direttore Tecnico
Ing. Mauro Marini

DELTA LAVORI

07-OPERE D'ARTE MAGGIORI
07.2-GALLERIA NATURALE
GALLERIA NATURALE SEZIONE TIPO 1 - ARMATURA

CODICE PROGETTO	NOME FILE	PROGR. ELAB.	REV.	SCALA:
PROGETTO	07.60_P00_GN01_OST_AR01_A	07.60		
LO71818 E 1801	CODICE ELAB. P00GN01OSTAR01		A	1:100

REV.	EMMISSIONE	DATA	REDDATTO	VERIFICATO	APPROVATO
A					