

pk 2+800
NECESSITA' DI POSA TIRANTE
DISTANTE 3 m. DALLA BASE DEL PALO
IN SENSO OPPOSTO AL VERSO DI LINEA

KEYPLAN

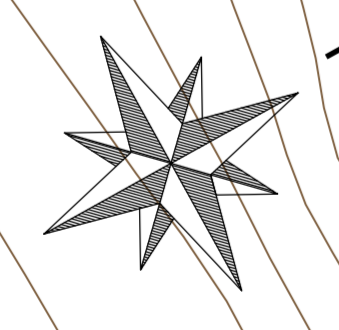
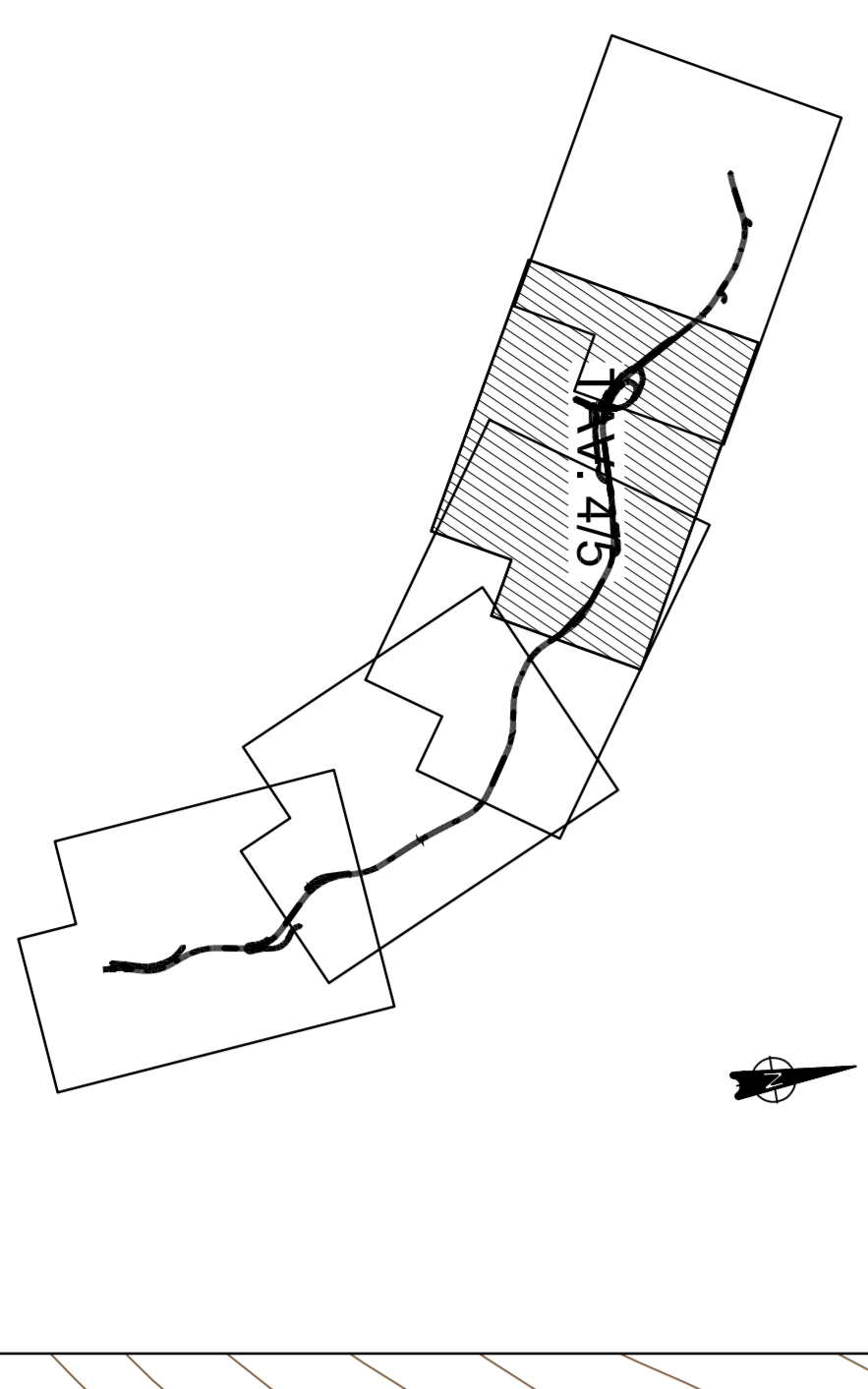

Scala 1:1000

anas Gruppo FS ITALIANE S.S. 260 "PICENTE" LAVORI DI ADEGUAMENTO PIANO ALTIMETRICO DELLA SEDE STRADALE Lotta "3" - da San Pellino a Marana di Monteleale (Ag) Convenzione di Collaborazione ANAS - Regione Abruzzo - Provincia di L'Aquila in data 29/11/05 Rep. n°25597 CUP: F11B07000480001 - CIG: 665875741B PROGETTO ESECUTIVO			
GRUPPO DI PROIEZIONE POLITECNICA VIALE DELL'INDUSTRIA 1 66100 L'AQUILA (AQ) TEL. 0862/34011 FAX 0862/34012 WWW.POLITECNICA.IT	RESPONSABILE DEL PROGETTO Ing. Massimo Maresca Cof. n. 252 Del. n. 149/A	RESPONSABILE DEL PROGETTO Ing. Marco Accardi Cof. n. 252 Del. n. 149/A	RESPONSABILE DEL PROGETTO Ing. Marco Accardi Cof. n. 252 Del. n. 149/A
RESPONSABILE DEL PROGETTO Ing. Massimo Maresca Cof. n. 252 Del. n. 149/A	RESPONSABILE DEL PROGETTO Ing. Marco Accardi Cof. n. 252 Del. n. 149/A	RESPONSABILE DEL PROGETTO Ing. Marco Accardi Cof. n. 252 Del. n. 149/A	RESPONSABILE DEL PROGETTO Ing. Marco Accardi Cof. n. 252 Del. n. 149/A
13-INTERFERENZE			
PLANIMETRIA CENSIMENTO E RISOLUZIONE INTERFERENZE - TELECOM - Tav. 4/5			
CODICE PROGETTO L07198 E 1801	CODICE ANNO 1305	CODICE FASCICOLO 0001	CODICE PIANO 01
DATA 07/07/05	DATA 07/07/05	DATA 07/07/05	DATA 07/07/05
REV.	DESCRIZIONE	DATA	VERIFICATO APPROVATO