

**S.S. 260 "PICENTE"**  
**LAVORI DI ADEGUAMENTO PLANO ALTIMETRICO  
 DELLA SEDE STRADALE**

**Lotto "3" – da San Pelino a Marana di Montereale (Aq)  
 Convenzione di Cofinanziamento ANAS – Regione Abruzzo – Provincia di  
 L'Aquila in data 28/11/05 Rep. n°25597**

**CUP: F11B07000480001 – CIG: 665875741B**

**PROGETTO ESECUTIVO**

**GRUPPO DI PROGETTAZIONE:**



Sede di Firenze  
 Viale G. Amendola n.6 int.3  
 50121 Firenze – 0552001660  
 www.politecnica.it

<b>Direttore della Progettazione Responsabile Opere stradali ed idrauliche</b>  Ing. Marcello Mancone Ord. ing. di Firenze n.5723	<b>Responsabile Opere Strutturali Coordinatore Sicurezza in fase di progettazione</b>  Ing. Tommaso Conti Ord. ing. di Pistoia n.1149/A	<b>Responsabile Geologia</b>  Dott. Pietro Accolti Gil Ord. geol. della Toscana n.728	<b>Direttore Tecnico Responsabile Opere Impiantistiche</b>  Ing. Francesco Frassinetti Ord. ing. Bologna n.5897/A	<b>Responsabile Ambientale</b>  Arch. Maria Cristina Fregni Ord. arch. di Modena n.611
---	---	---	---	--

**IL RESPONSABILE DEL PROCEDIMENTO**

*Ing. FRANCESCO RUOCCO*

**IMPRESA ESECUTRICE :**

Responsabile di Commessa

*Geom. Giacomo Giona*

Direttore Tecnico

*Ing. Mauro Martini*



**14-ESPROPRI**

-

**RELAZIONE GENERALE ESPROPRI**

<b>CODICE PROGETTO</b>  PROGETTO      LIV. PROG.      N. PROG. <b>L0718B   E   1801</b>	<b>NOME FILE</b> <b>14.01_P00_ES00_ESP_RE01_A</b>	<b>PROGR. ELAB.</b> <b>14.01</b>	<b>REV.</b>	<b>SCALA:</b>
<b>CODICE ELAB.</b> <b>P00ES00ESP RE01</b>	<b>A</b>	-		
<b>A</b>	CONSEGNA LUGLIO 2018	07/2018	F.FATICHI	M. MANCONE
<b>REV.</b>	<b>DESCRIZIONE</b>	<b>DATA</b>	<b>REDATTO</b>	<b>VERIFICATO</b> <b>APPROVATO</b>

## INDICE

INDICE.....	1
1. PREMESSA .....	2
2. DESCRIZIONE DELLE AREE .....	3
2.1. Caratteristica e Consistenza .....	3
2.2. Criteri per la definizione delle aree interessate .....	3
2.2.1. Criteri Generali .....	3
2.2.2. Occupazione Permanente .....	3
2.2.3. Occupazione Temporanea.....	4
2.2.4. Fasce di rispetto .....	4
3. CRITERI PER LA DEFINIZIONE DELL' INDENNITA' DI ESPROPRIO .....	5
4. CALCOLO DELL' INDENNITA' DI ESPROPRIO .....	5
4.1. Aree Agricole .....	5
5. ALLEGATI .....	8

## 1. PREMESSA

Il progetto in titolo riguarda l'adeguamento piano altimetrico della Strada Statale n° 260 PICENTE, nel tratto compreso tra i centri abitati di San Pelino e Marana di Montereale in provincia dell'Aquila, per una lunghezza di 3.894,89 metri.

La S.S. n° 260 è situata a nord ovest della città dell'Aquila, prima del centro abitato di Pizzoli, all'incrocio con la S.S. n°80 e si snoda lungo la valle del fiume Aterno, fino a raggiungere Montereale e successivamente l'abitato di Amatrice.

Si tratta di una strada extraurbana secondaria che corre parallelamente al fiume Aterno fra il rilievo montuoso del Monte Cabbia, che la separa dalle Gole del Velino ad ovest, ed i rilievi montuosi del Parco del Gran Sasso d'Italia ad est.

La principale finalità del progetto è quella di adeguare il tracciato stradale prevedendo la costruzione di nuovi tratti passanti fuori dai centri abitati, per ottenere da un lato un miglioramento della fluidità e dello scorrimento del traffico veicolare e dall'altro, decongestionare i centri urbani dal passaggio di mezzi pesanti ed autoveicoli al loro interno, migliorandone la viabilità interna. Il tratto interessato dalla progettazione definitiva è quello che inizia dall'abitato di San Pelino fino alla periferia sud-est del paese di Marana, in prossimità dell'affluente in destra del fiume Aterno, proveniente dalla valle denominata Fosso di Mezzo. Il progetto generale prevede la costruzione di uno svincolo stradale per la regolamentazione del traffico in ingresso al centro abitato e di quello deviato sulla viabilità di progetto che sopravanza il paese nella sua parte sud-ovest, fino all'attraversamento della Strada Provinciale n° 105. La lunghezza complessiva della tratta in progetto è di 3.893,35 metri.

## 2. DESCRIZIONE DELLE AREE

### 2.1. Caratteristica e Consistenza

La tratta in progetto ricade interamente nell'area compresa fra i centri abitati di San Pelino e di Marana di Montereale, posti rispettivamente alle quote di 750 e 792 metri s.l.m.

La località di San Pelino rappresenta la punta estrema della Conca Aquilana, sede di un lago, in passato impostato al fondo di una depressione tettonica e posto alla quota di circa 800 metri a nord di San Pelino, fino a scendere alla quota di circa 740 metri in località Amiterno.

La Conca Aquilana ha avuto origine dalla formazione degli Appennini ed è una valle di sprofondamento e frattura compresa tra due anticlinali formate dai gruppi montuosi del Gran Sasso e della Maiella e dal gruppo del Velino Sirente.

I terreni che attualmente formano la Conca Aquilana sono depositi continentali che hanno colmato il lago, i cui sedimenti sono rappresentati da terreni clastici a grana fina (limi ed argille) e da complessi fluvio-lacustri e detritici costituiti da terreni clastici a grana grossa, ghiaia e conglomerati.

L'area interessata dal progetto si trova nella cosiddetta "Conca di Pizzoli", che si estende per circa 10 km in direzione nord – ovest, sud – est; in corrispondenza della destra idraulica del fiume Aterno, nella parte centrale della conca, dove si rinvergono sedimenti a grana media, grossa e fina, mentre sul lato opposto sono maggiormente presenti ghiaie e conglomerati in strati e banchi a giacitura sub orizzontale.

In particolare le estensioni delle aree mobilitate dal tracciato, sia a titolo di esproprio che di occupazione temporanea e a titolo di servitù, sono pari a mq 139.631,27.

### 2.2. Criteri per la definizione delle aree interessate

Le aree interessate dall'intervento sono definite in aree da espropriare su cui avverrà la realizzazione dell'opera stradale, aree oggetto di occupazione temporanea determinate dai cantieri e dalla relativa viabilità provvisoria, aree da destinarsi provvisoriamente a depositi materiali di risulta etc., ed infine fasce di rispetto come definite dal Codice della Strada.

I criteri adottati per la definizione delle categorie sopra evidenziate sono i seguenti:

#### 2.2.1. Criteri Generali

Nella definizione delle aree, si è cercato di adeguare i limiti dalle aree di occupazione coinvolte ai limiti di proprietà catastale secondo i criteri indicati:

- Evitare la costituzione di particelle residue intercluse;
- Limitare il coinvolgimento delle corti degli edifici, le aree urbane e le pertinenze di qualsiasi tipo, ove non strettamente necessarie alla realizzazione delle opere.

#### 2.2.2. Occupazione Permanente

Per la definizione geometrica delle sezioni trasversali di ingombro delle aree si è operato per

quanto possibile, sia in trincea che in rilevato adottando una fascia minima di m 2,00 (due metri lineari) della sede stradale, portati a 4.00 m circa nei tratti di strada compreso indicativamente fra lo svincolo intermedio e lo svincolo per Cagnano Amiterno, dove con il solido stradale interferiamo con lo stradello ex reliquato ferroviario, ove per sede stradale si intende il limite esterno del fosso di guardia. L'impervia orografia del contesto in cui si inserisce l'opera e il vincolo di adeguare una strada esistente non sempre hanno consentito tale condizione, sia per la vicinanza del tracciato al fiume Aterno, sia per l'impossibilità di effettuare sbancamenti eccessivi.

### *2.2.3. Occupazione Temporanea*

La possibile ubicazione delle aree di logistica di cantiere e stoccaggio dei materiali è riportata in apposita tavola progettuale, con previsione di allocarla in corrispondenza del sedime compreso tra la sede storica della SS260 e la nuova variante nel tratto di fine intervento. Le occupazioni temporanee si limitano al tracciato dello stradello ex reliquato ferroviario che verrà utilizzato come pista di cantiere.

### *2.2.4. Fasce di rispetto*

In osservanza all'art. 26 del Codice della Strada si considera la fascia di rispetto fuori dai centri abitati.

### 3. CRITERI PER LA DEFINIZIONE DELL' INDENNITA' DI ESPROPRIO

Per quanto attiene al metodo di valutazione dei costi per l'acquisizione delle aree, esso viene applicato tenendo conto della normativa vigente in materia di espropri e delle recenti interpretazioni giurisprudenziali.

Si evidenzia che i file digitali acquisiti presso l'agenzia delle entrate ed utilizzati per la restituzione grafica del piano particellare non risultano completamente aggiornati agli ultimi frazionamenti. Nella successiva fase di attuazione del Piano di Esproprio in occasione della redazione del Progetto Esecutivo occorrerà pertanto verificare preliminarmente la disponibilità di fogli catastali completamente aggiornati e aggiornare l'elenco ditte.

### 4. CALCOLO DELL' INDENNITA' DI ESPROPRIO

#### 4.1. Aree Agricole

Per la valutazione delle indennità delle aree agricole coinvolte, si è tenuto conto della sentenza n.181 del 10 giugno 2011 della Corte Costituzionale, con la quale sono stati dichiarati costituzionalmente illegittimi i commi 2 e 3 dell'art.40 del TU Espropri. Successivamente, la prima sezione civile della Corte di Cassazione, con la sentenza n.19936 del 29 settembre 2011, ha individuato i casi in cui, a seguito della sentenza 181/2011 della Corte Costituzionale, per l'esproprio di suoli agricoli non edificabili, in luogo di un indennizzo parametrico definito dal valore agricolo medio, è dovuto un indennizzo pari al valore venale del bene, fissato dall'art.39 della legge 25 giugno 1865, n.2359.

Pertanto, al fine di stabilire tale valore venale del bene sono state sviluppate le seguenti attività:

- Ricognizione in loco presso operatori del settore per assumere informazioni in merito al prezzo di vendita dei suoli simili a quelli da occupare nell'ambito del presente progetto:
- valore medio di vendita dei terreni agricoli tra i €/mq 1,00 e €/mq 2,00

In base alle superfici individuate in progetto ed al valore medio di vendita di terreni agricoli nell'area oggetto di intervento (1.5 €/mq) si ricava l'indennità di base pari ad euro 171.707,51.



### Stralcio Foto aeree

Comune di Cagnano Amiterno



Impresa

Progettista

Comune di Montereale

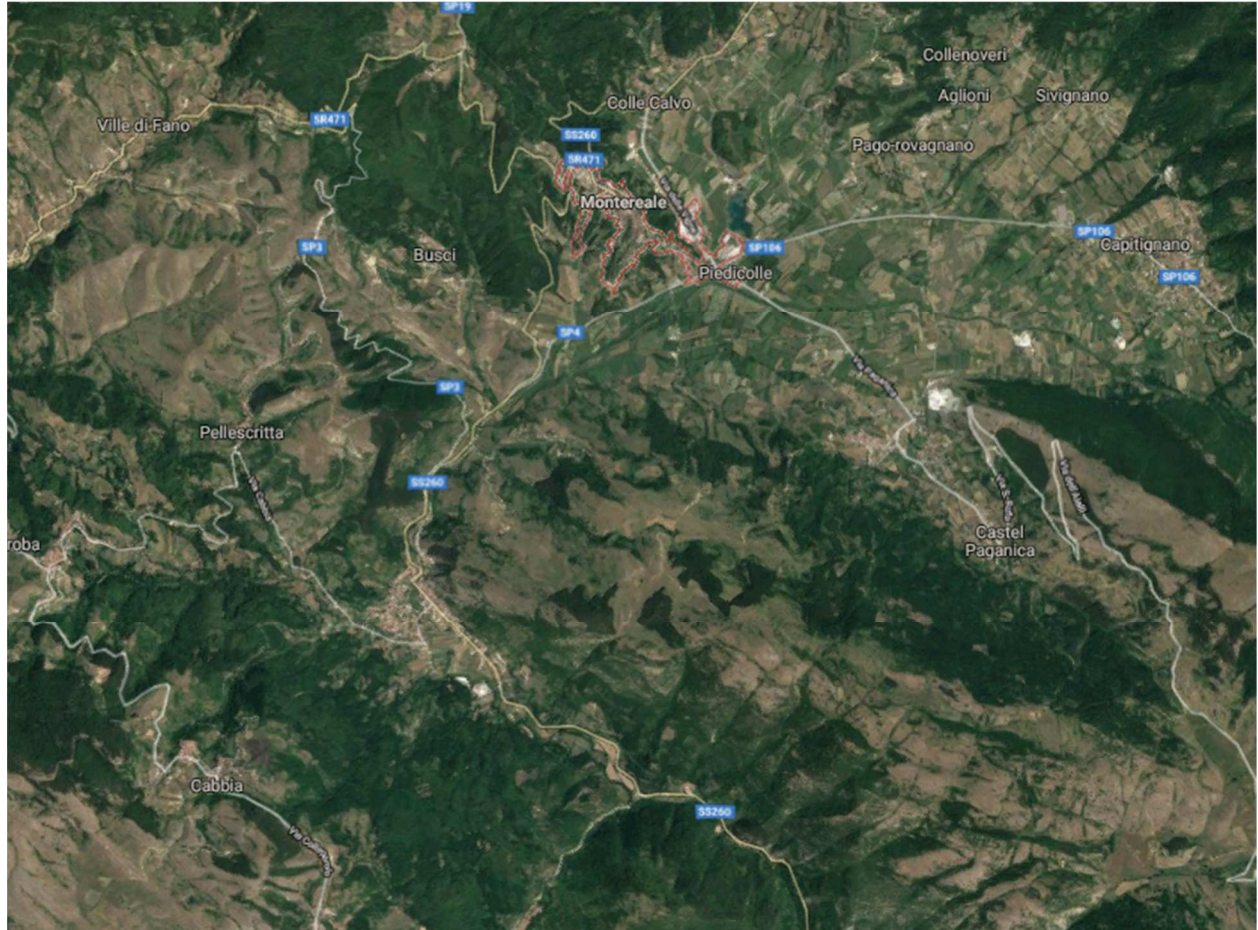



## 5. ALLEGATI

---

Impresa

Progettista



Direzione Provinciale di L'Aquila  
Ufficio Provinciale - Territorio  
Servizi Catastali

## Visura per immobile

### Situazione degli atti informatizzati al 20/07/2018

Data: 20/07/2018 - Ora: 18.43.03 Fine

Visura n.: T274827 Pag: 1

<b>Dati della richiesta</b>	<b>Comune di MONTEREALE ( Codice: F595)</b>
	<b>Provincia di L'AQUILA</b>
<b>Catasto Terreni</b>	<b>Foglio: 112 Particella: 38</b>

#### Immobile

N.	DATI IDENTIFICATIVI			DATI CLASSAMENTO					DATI DERIVANTI DA	
	Foglio	Particella	Sub	Porz	Qualità Classe	Superficie(m <sup>2</sup> )	Deduz	Reddito		
						ha are ca			Dominicale	Agrario
1	112	38		-	SEMINATIVO 2	08 50		Euro 2,19 L. 4.250	Euro 2,19 L. 4.250	Impianto meccanografico del 01/04/1977
Notifica					Partita	7945				

#### INTESTATO

N.	DATI ANAGRAFICI	CODICE FISCALE	DIRITTI E ONERI REALI
1	ENTE NAZIONALE PER L ENERGIA ELETTRICA CON SEDE LEGALE IN ROMA		(1) Proprieta` per 1000/1000

Unità immobiliari n. 1

Tributi erariali: Euro 0,90

Visura telematica



Direzione Provinciale di L'Aquila  
Ufficio Provinciale - Territorio  
Servizi Catastali

## Visura per immobile

### Situazione degli atti informatizzati al 20/07/2018

Data: 20/07/2018 - Ora: 18.44.08 Fine

Visura n.: T275050 Pag: 1

<b>Dati della richiesta</b>	<b>Comune di MONTEREALE ( Codice: F595)</b>
	<b>Provincia di L'AQUILA</b>
<b>Catasto Terreni</b>	<b>Foglio: 112 Particella: 377</b>

#### Immobile

N.	DATI IDENTIFICATIVI			DATI CLASSAMENTO					DATI DERIVANTI DA	
	Foglio	Particella	Sub	Porz	Qualità Classe	Superficie(m <sup>2</sup> )	Deduz	Reddito		
						ha are ca		Dominicale	Agrario	
1	112	377		-	PASCOLO 2	38 40		Euro 0,99	Euro 0,79	<b>Tabella di variazione del 13/12/2007 protocollo n. AQ0461810 in atti dal 13/12/2007 TRASMISSIONE DATI AGEA AI SENSI DEL DL 3.10.2006 N.262 (n. 57382.1/2007)</b>
<b>Notifica</b>				<b>Partita</b>						
<b>Annotazioni</b>	variazione culturale eseguita ai sensi del dl 3.10.2006 n. 262, convertito con modificazioni nella legge 24.11.2006 n. 286 (anno 2007) - qualita' dichiarata o parificata a coltura presente nel quadro tariffario del comune									

#### INTESTATI

N.	DATI ANAGRAFICI	CODICE FISCALE	DIRITTI E ONERI REALI
1	DE VECCHIS Antonella nata a MONTEREALE il 30/05/1964	DVCNNL64E70F595X*	(1) Proprieta' per 6/16
2	DE VECCHIS Artemio nato a MONTEREALE il 25/08/1961	DVCRTM61M25F595J*	(1) Proprieta' per 6/16
3	DE VECCHIS Benedetto nato a MONTEREALE il 05/09/1934	DVCBDT34P05F595X*	(1) Proprieta' per 4/16
<b>DATI DERIVANTI DA</b>	DENUNZIA (NEI PASSAGGI PER CAUSA DI MORTE) del 02/09/2012 protocollo n. AQ0110179 in atti dal 27/06/2013 Registrazione: UU Sede: L'AQUILA Volume: 9990 n: 661 del 20/06/2013 SUCCESSIONE DI DE VECCHIS GIULIA (n. 9027.1/2013)		

Unità immobiliari n. 1

Tributi erariali: Euro 0,90

Visura telematica

\* Codice Fiscale Validato in Anagrafe Tributaria



Direzione Provinciale di L'Aquila  
Ufficio Provinciale - Territorio  
Servizi Catastali

## Visura per immobile

### Situazione degli atti informatizzati al 20/07/2018

Data: 20/07/2018 - Ora: 18.46.38 Fine

Visura n.: T275570 Pag: 1

<b>Dati della richiesta</b>	<b>Comune di CAGNANO AMITERNO ( Codice: B358)</b>
	<b>Provincia di L'AQUILA</b>
<b>Catasto Terreni</b>	<b>Foglio: 1 Particella: 93</b>

#### Immobile

N.	DATI IDENTIFICATIVI			DATI CLASSAMENTO					DATI DERIVANTI DA	
	Foglio	Particella	Sub	Porz	Qualità Classe	Superficie(m <sup>2</sup> )	Deduz	Reddito		
						ha are ca		Dominicale	Agrario	
1	1	93		-	SEMINATIVO 4	11 80		Euro 1,04	Euro 1,52	<b>VARIAZIONE D'UFFICIO del 26/02/2014 protocollo n. AQ0034830 in atti dal 26/02/2014 INS. RIS.1 TRASC.136/2014 (n. 1000.1/2014)</b>
<b>Notifica</b>				<b>Partita</b>						
<b>Riserve</b>				1 Atti passaggi intermedi non esistenti						

#### INTESTATO

N.	DATI ANAGRAFICI	CODICE FISCALE	DIRITTI E ONERI REALI
1	DI DONATO Costanza nata a CAGNANO AMITERNO il 18/03/1956	DDNCTN56C58B358J*	(1) Proprieta' per 1/1 in regime di separazione dei beni
<b>DATI DERIVANTI DA</b>		ISTRUMENTO (ATTO PUBBLICO) del 27/12/2013 Nota presentata con Modello Unico in atti dal 07/01/2014 Repertorio n.: 3667 Rogante: MAGNANTE TRECCO FEDERICO Sede: L'AQUILA Registrazione: COMPRAVENDITA (n. 136.1/2014)	

Unità immobiliari n. 1

Tributi erariali: Euro 0,90

Visura telematica

\* Codice Fiscale Validato in Anagrafe Tributaria



Direzione Provinciale di L'Aquila  
Ufficio Provinciale - Territorio  
Servizi Catastali

## Visura per immobile

### Situazione degli atti informatizzati al 20/07/2018

Data: 20/07/2018 - Ora: 18.55.53 Fine

Visura n.: T277327 Pag: 1

<b>Dati della richiesta</b>	<b>Comune di CAGNANO AMITERNO ( Codice: B358)</b>
	<b>Provincia di L'AQUILA</b>
<b>Catasto Terreni</b>	<b>Foglio: 10 Particella: 73</b>

#### Immobile

N.	DATI IDENTIFICATIVI			DATI CLASSAMENTO					DATI DERIVANTI DA	
	Foglio	Particella	Sub	Porz	Qualità Classe	Superficie(m <sup>2</sup> )	Deduz	Reddito		
						ha are ca		Dominicale	Agrario	
<b>1</b>	<b>10</b>	<b>73</b>		-	<b>SEMINATIVO 4</b>	<b>13 20</b>		<b>Euro 1,16</b>	<b>Euro 1,70</b>	<b>Impianto meccanografico del 21/10/1976</b>
								<b>L. 2.244</b>	<b>L. 3.300</b>	
<b>Notifica</b>				<b>Partita</b>	3165					

#### INTESTATI

N.	DATI ANAGRAFICI	CODICE FISCALE	DIRITTI E ONERI REALI
1	LENZA Antonio nato a CAGNANO AMITERNO il 11/06/1928	LNZNTN28H11B358N*	(1) Proprieta` per 1/2
2	LENZA Maria nata a CAGNANO AMITERNO il 31/08/1960	LNZMRA60M71B358C*	(1) Proprieta` per 1/2
<b>DATI DERIVANTI DA</b>		ISTRUMENTO (ATTO PUBBLICO) del 01/12/1987 Voltura in atti dal 16/04/1992 Repertorio n.: 49787 Rogante: BATTAGLIA ANTONIO Sede: L'AQUILA Registrazione: Sede: L'AQUILA n: 1717 del 21/12/1987 (n. 5457.2/1990)	

Unità immobiliari n. 1

Tributi erariali: Euro 0,90

Visura telematica

\* Codice Fiscale Validato in Anagrafe Tributaria





Direzione Provinciale di L'Aquila  
Ufficio Provinciale - Territorio  
Servizi Catastali

## Visura per immobile

### Situazione degli atti informatizzati al 20/07/2018

Data: 20/07/2018 - Ora: 18.56.36 Fine

Visura n.: T277447 Pag: 1

<b>Dati della richiesta</b>	<b>Comune di CAGNANO AMITERNO ( Codice: B358)</b>
	<b>Provincia di L'AQUILA</b>
<b>Catasto Terreni</b>	<b>Foglio: 10 Particella: 74</b>

#### Immobile

N.	DATI IDENTIFICATIVI			DATI CLASSAMENTO					DATI DERIVANTI DA	
	Foglio	Particella	Sub	Porz	Qualità Classe	Superficie(m <sup>2</sup> )	Deduz	Reddito		
						ha are ca			Dominicale	Agrario
<b>1</b>	<b>10</b>	<b>74</b>		-	<b>BOSCO ALTO U</b>	<b>03 50</b>		<b>Euro 0,54</b> <b>L. 1.050</b>	<b>Euro 0,11</b> <b>L. 210</b>	<b>Impianto meccanografico del 21/10/1976</b>
<b>Notifica</b>					<b>Partita</b>	3165				

#### INTESTATI

N.	DATI ANAGRAFICI	CODICE FISCALE	DIRITTI E ONERI REALI
1	SANTUCCI Antonia;FU GIUSEPPE nata a CAGNANO AMITERNO il 27/01/1894		(1) Proprieta` per 1/8
2	SANTUCCI Francesco;FU GIUSEPPE nato a CAGNANO AMITERNO il 14/04/1896		(1) Proprieta` per 5/8
3	SANTUCCI Margherita nata a CAGNANO AMITERNO il 17/07/1899	SNTMGH99L57B358F*	(1) Proprieta` per 1/8
4	SANTUCCI Paolina;FU GIUSEPPE nata a CAGNANO AMITERNO il 05/11/1902		(1) Proprieta` per 1/8

Unità immobiliari n. 1

Tributi erariali: Euro 0,90

Visura telematica

\* Codice Fiscale Validato in Anagrafe Tributaria



Direzione Provinciale di L'Aquila  
Ufficio Provinciale - Territorio  
Servizi Catastali

## Visura per immobile

### Situazione degli atti informatizzati al 20/07/2018

Data: 20/07/2018 - Ora: 18.57.31 Fine

Visura n.: T277650 Pag: 1

<b>Dati della richiesta</b>	<b>Comune di CAGNANO AMITERNO ( Codice: B358)</b>
	<b>Provincia di L'AQUILA</b>
<b>Catasto Terreni</b>	<b>Foglio: 10 Particella: 148</b>

#### Immobile

N.	DATI IDENTIFICATIVI			DATI CLASSAMENTO					DATI DERIVANTI DA	
	Foglio	Particella	Sub	Porz	Qualità Classe	Superficie(m <sup>2</sup> )	Deduz	Reddito		
						ha are ca		Dominicale	Agrario	
<b>1</b>	<b>10</b>	<b>148</b>		-	<b>PASCOLO U</b> <b>ARB</b>	<b>13 20</b>		<b>Euro 0,68</b> <b>L. 1.320</b>	<b>Euro 0,48</b> <b>L. 924</b>	<b>ISTRUMENTO (ATTO PUBBLICO) del 01/12/1987 in atti dal 16/04/1992 (n. 5457.8/1990)</b>
<b>Notifica</b>					<b>Partita</b>		29543			
<b>Riserve</b>				1 Atti passaggi intermedi non esistenti						

#### INTESTATO

N.	DATI ANAGRAFICI	CODICE FISCALE	DIRITTI E ONERI REALI
1	SANTUCCI Giancarlo nato a CAGNANO AMITERNO il 20/01/1953	SNTGCR53A20B358P*	(1) Proprieta` per 1000/1000
<b>DATI DERIVANTI DA</b>		ISTRUMENTO (ATTO PUBBLICO) del 01/12/1987 Voltura in atti dal 16/04/1992 Repertorio n.: 49787 Rogante: BATTAGLIA ANTONIO Sede: L'AQUILA Registrazione: Sede: L'AQUILA n: 1717 del 21/12/1987 (n. 5457.8/1990)	

Unità immobiliari n. 1

Tributi erariali: Euro 0,90

Visura telematica

\* Codice Fiscale Validato in Anagrafe Tributaria



Direzione Provinciale di L'Aquila  
Ufficio Provinciale - Territorio  
Servizi Catastali

## Visura per immobile

### Situazione degli atti informatizzati al 20/07/2018

Data: 20/07/2018 - Ora: 18.58.24 Fine

Visura n.: T277804 Pag: 1

<b>Dati della richiesta</b>	<b>Comune di CAGNANO AMITERNO ( Codice: B358)</b>
	<b>Provincia di L'AQUILA</b>
<b>Catasto Terreni</b>	<b>Foglio: 10 Particella: 198</b>

#### Immobile

N.	DATI IDENTIFICATIVI			DATI CLASSAMENTO					DATI DERIVANTI DA	
	Foglio	Particella	Sub	Porz	Qualità Classe	Superficie(m <sup>2</sup> )	Deduz	Reddito		
						ha are ca		Dominicale	Agrario	
<b>1</b>	<b>10</b>	<b>198</b>		-	<b>SEMINATIVO 4</b>	<b>14 90</b>		<b>Euro 1,31</b>	<b>Euro 1,92</b>	<b>Impianto meccanografico del 21/10/1976</b>
								<b>L. 2.533</b>	<b>L. 3.725</b>	
<b>Notifica</b>						<b>Partita</b>				

#### INTESTATI

N.	DATI ANAGRAFICI	CODICE FISCALE	DIRITTI E ONERI REALI
1	BARATTELLI Adalgiso nato a CAGNANO AMITERNO il 27/05/1943	BRTDGS43E27B358J*	(1) Proprieta` per 1/2
2	BARATTELLI Adalgiso nato a CAGNANO AMITERNO il 27/05/1943	BRTDGS43E27B358J*	(1) Proprieta` per 1/2 in regime di comunione dei beni
3	BARATTELLI Paolo nato a CAGNANO AMITERNO il 17/06/1963	BRTPLA63H17B358F*	(1) Proprieta` per 1/3000
4	BARATTELLI Sonia nata a L'AQUILA il 06/04/1967	BRTSNO67D46A345Z*	(1) Proprieta` per 1/3000
5	LUZI Melisa nata a MONTEREALE il 05/10/1940	LZUMLS40R45F595X*	(1) Proprieta` per 1/3000
<b>DATI DERIVANTI DA</b>		ISTRUMENTO (ATTO PUBBLICO) del 20/10/2012 Nota presentata con Modello Unico in atti dal 12/11/2012 Repertorio n.: 21770 Rogante: DEL GROSSO ANTONELLA Sede: L'AQUILA Registrazione: Sede: COMPRAVENDITA (n. 21186.1/2012)	

Unità immobiliari n. 1

Tributi erariali: Euro 0,90

Visura telematica

\* Codice Fiscale Validato in Anagrafe Tributaria



Direzione Provinciale di L'Aquila  
Ufficio Provinciale - Territorio  
Servizi Catastali

## Visura per immobile

### Situazione degli atti informatizzati al 20/07/2018

Data: 20/07/2018 - Ora: 18.59.44 Fine

Visura n.: T278025 Pag: 1

<b>Dati della richiesta</b>	<b>Comune di CAGNANO AMITERNO ( Codice: B358)</b>
	<b>Provincia di L'AQUILA</b>
<b>Catasto Terreni</b>	<b>Foglio: 10 Particella: 283</b>

#### Immobile

N.	DATI IDENTIFICATIVI			DATI CLASSAMENTO					DATI DERIVANTI DA	
	Foglio	Particella	Sub	Porz	Qualità Classe	Superficie(m <sup>2</sup> )	Deduz	Reddito		
						ha are ca		Dominicale	Agrario	
<b>1</b>	<b>10</b>	<b>283</b>		-	<b>SEMINATIVO 4</b>	<b>28 40</b>		<b>Euro 2,49</b>	<b>Euro 3,67</b>	<b>Impianto meccanografico del 21/10/1976</b>
								<b>L. 4.828</b>	<b>L. 7.100</b>	
<b>Notifica</b>				<b>Partita</b>						

#### INTESTATO

N.	DATI ANAGRAFICI	CODICE FISCALE	DIRITTI E ONERI REALI
1	MALASPINA Leonardo nato a MONTEBELLO IONICO il 23/05/1938	MLSLRD38E23D746F*	(1) Proprieta` per 1/1
<b>DATI DERIVANTI DA</b>		DENUNZIA (NEI PASSAGGI PER CAUSA DI MORTE) del 02/11/2016 protocollo n. AQ0048982 in atti dal 27/04/2017 Rogante: MALASPINA Sede: ROMA Registrazione: UU Sede: ROMA Volume: 9990 n: 976 del 07/04/2017 SUCCESSIONE DI MALASPINA FRANCESCO (n. 5675.3/2017)	

Unità immobiliari n. 1

Tributi erariali: Euro 0,90

Visura telematica

\* Codice Fiscale Validato in Anagrafe Tributaria



Direzione Provinciale di L'Aquila  
Ufficio Provinciale - Territorio  
Servizi Catastali

## Visura per immobile

### Situazione degli atti informatizzati al 20/07/2018

Data: 20/07/2018 - Ora: 19.00.45 Fine

Visura n.: T278214 Pag: 1

<b>Dati della richiesta</b>	<b>Comune di CAGNANO AMITERNO ( Codice: B358)</b>
	<b>Provincia di L'AQUILA</b>
<b>Catasto Terreni</b>	<b>Foglio: 10 Particella: 284</b>

#### Immobile

N.	DATI IDENTIFICATIVI			DATI CLASSAMENTO					DATI DERIVANTI DA	
	Foglio	Particella	Sub	Porz	Qualità Classe	Superficie(m <sup>2</sup> )	Deduz	Reddito		
						ha are ca			Dominicale	Agrario
1	10	284		-	INCOLT PROD U	01 50		Euro 0,01 L. 15	Euro 0,01 L. 15	Impianto meccanografico del 21/10/1976
Notifica						Partita	2908			

#### INTESTATO

N.	DATI ANAGRAFICI	CODICE FISCALE	DIRITTI E ONERI REALI
1	AMMINISTRAZIONE PROVINCIALE DELL'AQUILA CON SEDE IN L'AQUILA	80002370668*	(1) Proprieta` per 1000/1000

Unità immobiliari n. 1

Tributi erariali: Euro 0,90

Visura telematica

\* Codice Fiscale Validato in Anagrafe Tributaria





Direzione Provinciale di L'Aquila  
Ufficio Provinciale - Territorio  
Servizi Catastali

## Visura per immobile

### Situazione degli atti informatizzati al 20/07/2018

Data: 20/07/2018 - Ora: 19.01.38 Fine

Visura n.: T278367 Pag: 1

<b>Dati della richiesta</b>	<b>Comune di CAGNANO AMITERNO ( Codice: B358)</b>
	<b>Provincia di L'AQUILA</b>
<b>Catasto Terreni</b>	<b>Foglio: 20 Particella: 7</b>

#### Immobile

N.	DATI IDENTIFICATIVI			DATI CLASSAMENTO					DATI DERIVANTI DA	
	Foglio	Particella	Sub	Porz	Qualità Classe	Superficie(m <sup>2</sup> )	Deduz	Reddito		
						ha are ca			Dominicale	Agrario
1	20	7		-	<b>QUERCETO U</b>	<b>27 60</b>		<b>Euro 1,85 L. 3.588</b>	<b>Euro 0,57 L. 1.104</b>	<b>Impianto meccanografico del 21/10/1976</b>
<b>Notifica</b>						<b>Partita</b>	4534			

#### INTESTATI

N.	DATI ANAGRAFICI	CODICE FISCALE	DIRITTI E ONERI REALI
1	CORAZZA Angela;FU VINCENZO		Comproprietario
2	CORAZZA Girolamo nato a CAGNANO AMITERNO il 29/01/1916	CRZGLM16A29B358Z*	Comproprietario
3	CORAZZA Girolamo nato a CAGNANO AMITERNO il 29/01/1916	CRZGLM16A29B358Z*	Usufruttuario parziale
4	CORAZZA Giuseppe nato a CAGNANO AMITERNO il 29/01/1937	CRZGPP37A29B358J*	Comproprietario
5	CORAZZA Vincenzo nato a CAGNANO AMITERNO il 17/01/1935	CRZVCN35A17B358R*	Comproprietario
6	LENZA Armando;DI NUNZIO nato a CAGNANO AMITERNO il 01/05/1910		Comproprietario
7	LENZA Attilio nato a CAGNANO AMITERNO il 06/03/1909	LNZTTL09C06B358Q*	Comproprietario
8	LENZA Ugo nato a CAGNANO AMITERNO il 29/04/1915	LNZGUO15D29B358N*	Comproprietario
9	TACCALOZZI Angela nata a CAGNANO AMITERNO il 15/12/1925	TCCNGL25T55B358E*	Comproprietario
10	TACCALOZZI Antonia nata a CAGNANO AMITERNO il 23/01/1933	TCCNTN33A63B358N*	Comproprietario
11	TACCALOZZI Grantina nata a CAGNANO AMITERNO il 27/08/1929		Comproprietario
12	TACCALOZZI Stefano nato a CAGNANO AMITERNO il 23/12/1923	TCCSFN23T23B358Y*	Comproprietario
13	TUSI Adalgisa nata a CAGNANO AMITERNO il 27/03/1932	TSUDGS32C67B358X*	Comproprietario
14	TUSI Berardino nato a CAGNANO AMITERNO il 29/10/1904	TSUBRD04R29B358Y*	Usufruttuario parziale
15	TUSI Eusanio;DI BERARDINO nato a CAGNANO AMITERNO il 29/01/1938		Comproprietario

Unità immobiliari n. 1

Tributi erariali: Euro 0,90

Visura telematica

\* Codice Fiscale Validato in Anagrafe Tributaria



Direzione Provinciale di L'Aquila  
Ufficio Provinciale - Territorio  
Servizi Catastali

## Visura per immobile

### Situazione degli atti informatizzati al 20/07/2018

Data: 20/07/2018 - Ora: 19.02.34 Fine

Visura n.: T278529 Pag: 1

<b>Dati della richiesta</b>	<b>Comune di CAGNANO AMITERNO ( Codice: B358)</b>
	<b>Provincia di L'AQUILA</b>
<b>Catasto Terreni</b>	<b>Foglio: 20 Particella: 15</b>

#### Immobile

N.	DATI IDENTIFICATIVI			DATI CLASSAMENTO					DATI DERIVANTI DA	
	Foglio	Particella	Sub	Porz	Qualità Classe	Superficie(m <sup>2</sup> )	Deduz	Reddito		
						ha are ca			Dominicale	Agrario
1	20	15		-	PASCOLO ARB	U	11 60	Euro 0,60 L. 1.160	Euro 0,42 L. 812	Impianto meccanografico del 21/10/1976
Notifica					Partita					

#### INTESTATI

N.	DATI ANAGRAFICI	CODICE FISCALE	DIRITTI E ONERI REALI
1	DI MAULO Domenico nato a CAGNANO AMITERNO il 25/09/1946	DMLDNC46P25B358J*	(2) Nuda propriet` per 1/1
2	DI MAULO Marcello nato a CAGNANO AMITERNO il 27/06/1914	DMLMCL14H27B358T*	(8) Usufrutto per 1/1
<b>DATI DERIVANTI DA</b>		SENTENZA (ATTO DELL'AUTORITA' GIUDIZIARIA) del 03/09/1998 protocollo n. AQ0055973 Voltura in atti dal 17/05/2017 Repertorio n.: 2109 Rogante: TRIBUNALE Sede: L'AQUILA Registrazione: Sede: (n. 6785.1/2017)	

Unità immobiliari n. 1

Tributi erariali: Euro 0,90

Visura telematica

\* Codice Fiscale Validato in Anagrafe Tributaria



Direzione Provinciale di L'Aquila  
Ufficio Provinciale - Territorio  
Servizi Catastali

## Visura per immobile

### Situazione degli atti informatizzati al 20/07/2018

Data: 20/07/2018 - Ora: 19.05.06 Fine

Visura n.: T278993 Pag: 1

<b>Dati della richiesta</b>	<b>Comune di CAGNANO AMITERNO ( Codice: B358)</b>
	<b>Provincia di L'AQUILA</b>
<b>Catasto Terreni</b>	<b>Foglio: 20 Particella: 19</b>

#### Numero di mappa soppresso

N.	DATI IDENTIFICATIVI			DATI CLASSAMENTO					DATI DERIVANTI DA	
	Foglio	Particella	Sub	Porz	Qualità Classe	Superficie(m <sup>2</sup> )	Deduz	Reddito		
						ha are ca			Dominicale	Agrario
1	20	19		-	<b>SOPPRESSO</b>	<b>00 00</b>				<b>Tipo mappale del 13/11/2012 protocollo n. AQ0292489 in atti dal 13/11/2012 presentato il 13/11/2012 PER NUOVA COSTRUZIONE (n. 292489.1/2012)</b>
<b>Notifica</b>						<b>Partita</b>	0			
<b>Annotazioni</b>				di immobile: particella interessata da immobile urbano non ancora regolarizzato ai sensi del dl 78/2010 - al momento della presentazione del tm dovrà assumere l'identificativo già utilizzato al ceu						

La soppressione ha originato e/o variato i seguenti immobili:  
- foglio 20 particella 578 - foglio 20 particella 574

Unità immobiliari n. 1

Tributi erariali: Euro 0,90

Visura telematica



Direzione Provinciale di L'Aquila  
Ufficio Provinciale - Territorio  
Servizi Catastali

## Visura per immobile

### Situazione degli atti informatizzati al 20/07/2018

Data: 20/07/2018 - Ora: 19.08.35 Fine

Visura n.: T279480 Pag: 1

<b>Dati della richiesta</b>	<b>Comune di CAGNANO AMITERNO ( Codice: B358)</b>
	<b>Provincia di L'AQUILA</b>
<b>Catasto Terreni</b>	<b>Foglio: 20 Particella: 22</b>

#### Immobile

N.	DATI IDENTIFICATIVI			DATI CLASSAMENTO					DATI DERIVANTI DA	
	Foglio	Particella	Sub	Porz	Qualità Classe	Superficie(m <sup>2</sup> )	Deduz	Reddito		
						ha are ca		Dominicale	Agrario	
<b>1</b>	<b>20</b>	<b>22</b>		-	<b>PASCOLO U</b> <b>ARB</b>	<b>04 60</b>		<b>Euro 0,24</b> <b>L. 460</b>	<b>Euro 0,17</b> <b>L. 322</b>	<b>Impianto meccanografico del 21/10/1976</b>
<b>Notifica</b>					<b>Partita</b>					

#### INTESTATI

N.	DATI ANAGRAFICI	CODICE FISCALE	DIRITTI E ONERI REALI
1	DI STEFANO Concetta nata a CAGNANO AMITERNO il 10/04/1913	DSTCCT13D50B358J*	(1) Proprieta` per 1/3
2	LENZA Albertino nato a CAGNANO AMITERNO il 22/10/1937	LNZLRT37R22B358J*	(1) Proprieta` per 1/6
3	LENZA Egidio nato a CAGNANO AMITERNO il 15/07/1936	LNZGDE36L15B358Q*	(1) Proprieta` per 1/6
4	LENZA Erina nata a CAGNANO AMITERNO il 16/07/1940	LNZRNE40L56B358Q*	(1) Proprieta` per 1/6
5	LENZA Sergio nato a CAGNANO AMITERNO il 16/07/1943	LNZSRG43L16B358G	(1) Proprieta` per 1/6
<b>DATI DERIVANTI DA</b>		DENUNZIA (NEI PASSAGGI PER CAUSA DI MORTE) del 10/06/1993 protocollo n. 194448 in atti dal 21/09/2001 Registrazione: UR Sede: L'AQUILA Volume: 317 n: 23 del 22/05/1998 SUCCESSIONE (n. 2808.1/1998)	

Unità immobiliari n. 1

Tributi erariali: Euro 0,90

Visura telematica

\* Codice Fiscale Validato in Anagrafe Tributaria



Direzione Provinciale di L'Aquila  
Ufficio Provinciale - Territorio  
Servizi Catastali

## Visura per immobile

### Situazione degli atti informatizzati al 20/07/2018

Data: 20/07/2018 - Ora: 19.09.43 Fine

Visura n.: T279633 Pag: 1

<b>Dati della richiesta</b>	<b>Comune di CAGNANO AMITERNO ( Codice: B358)</b>
	<b>Provincia di L'AQUILA</b>
<b>Catasto Terreni</b>	<b>Foglio: 20 Particella: 25</b>

#### Immobile

N.	DATI IDENTIFICATIVI			DATI CLASSAMENTO					DATI DERIVANTI DA	
	Foglio	Particella	Sub	Porz	Qualità Classe	Superficie(m <sup>2</sup> )	Deduz	Reddito		
						ha are ca			Dominicale	Agrario
1	20	25		-	PASCOLO ARB	U	21 30	Euro 1,10 L. 2.130	Euro 0,77 L. 1.491	<b>Impianto meccanografico del 21/10/1976</b>
<b>Notifica</b>						<b>Partita</b>				

#### INTESTATI

N.	DATI ANAGRAFICI	CODICE FISCALE	DIRITTI E ONERI REALI
1	LENZA Maria nata a CAGNANO AMITERNO il 07/02/1899	LNZMRA99B47B358N	(10) Oneri USUF. PARZIALE
2	ROTILIO Gabriele nato a CAGNANO AMITERNO il 28/02/1954	RTLGR54B28B358W*	(1) Proprieta' per 1/3
3	ROTILIO Luigi nato a CAGNANO AMITERNO il 11/03/1951	RTLLGU51C11B358Z	(1) Proprieta' per 1/3
4	ROTILIO Mauro nato a CAGNANO AMITERNO il 02/08/1956	RTLTRA56M02B358V	(1) Proprieta' per 1/3
<b>DATI DERIVANTI DA</b>		DENUNZIA (NEI PASSAGGI PER CAUSA DI MORTE) del 16/01/2005 protocollo n. AQ0189602 in atti dal 27/12/2005 Registrazione: UR Sede: L'AQUILA Volume: 405 n: 71 del 13/12/2005 SUCCESSIONE DI ROTILIO ALDUINO (n. 15329.1/2005)	

Unità immobiliari n. 1

Tributi erariali: Euro 0,90

Visura telematica

\* Codice Fiscale Validato in Anagrafe Tributaria





Direzione Provinciale di L'Aquila  
Ufficio Provinciale - Territorio  
Servizi Catastali

## Visura per immobile

### Situazione degli atti informatizzati al 20/07/2018

Data: 20/07/2018 - Ora: 19.10.48 Fine

Visura n.: T279788 Pag: 1

<b>Dati della richiesta</b>	<b>Comune di CAGNANO AMITERNO ( Codice: B358)</b>
	<b>Provincia di L'AQUILA</b>
<b>Catasto Terreni</b>	<b>Foglio: 20 Particella: 408</b>

#### Immobile

N.	DATI IDENTIFICATIVI			DATI CLASSAMENTO					DATI DERIVANTI DA	
	Foglio	Particella	Sub	Porz	Qualità Classe	Superficie(m <sup>2</sup> )	Deduz	Reddito		
						ha are ca		Dominicale	Agrario	
<b>1</b>	<b>20</b>	<b>408</b>		-	<b>SEMINATIVO 3</b>	<b>02 00</b>		<b>Euro 0,36</b>	<b>Euro 0,52</b>	<b>Impianto meccanografico del 21/10/1976</b>
								<b>L. 700</b>	<b>L. 1.000</b>	
<b>Notifica</b>				<b>Partita</b>	4377					

#### INTESTATI

N.	DATI ANAGRAFICI	CODICE FISCALE	DIRITTI E ONERI REALI
1	LENZA Domenico nato a CAGNANO AMITERNO il 04/08/1924		Comproprietario
2	LENZA Erminio nato a CAGNANO AMITERNO il 16/11/1917		Comproprietario
3	LENZA Ida nata a CAGNANO AMITERNO il 07/05/1921		Comproprietario
4	LENZA Loreto nato a CAGNANO AMITERNO il 14/03/1926	LNZLRT26C14B358G*	Comproprietario
5	LENZA Teseo nato a CAGNANO AMITERNO il 06/06/1930	LNZTSE30H06B358Q*	Comproprietario
6	TACCALOZZI Luisa nata a CAGNANO AMITERNO il 13/12/1889		Usufruttuario parziale

Unità immobiliari n. 1

Tributi erariali: Euro 0,90

Visura telematica

\* Codice Fiscale Validato in Anagrafe Tributaria



Direzione Provinciale di L'Aquila  
Ufficio Provinciale - Territorio  
Servizi Catastali

## Visura per immobile

### Situazione degli atti informatizzati al 20/07/2018

Data: 20/07/2018 - Ora: 19.11.44 Fine

Visura n.: T279923 Pag: 1

<b>Dati della richiesta</b>	<b>Comune di CAGNANO AMITERNO ( Codice: B358)</b>
	<b>Provincia di L'AQUILA</b>
<b>Catasto Terreni</b>	<b>Foglio: 20 Particella: 507</b>

#### Immobile

N.	DATI IDENTIFICATIVI			DATI CLASSAMENTO					DATI DERIVANTI DA	
	Foglio	Particella	Sub	Porz	Qualità Classe	Superficie(m <sup>2</sup> )	Deduz	Reddito		
						ha are ca		Dominicale	Agrario	
<b>1</b>	<b>20</b>	<b>507</b>		-	<b>VIGNETO 1</b>	<b>04 40</b>		<b>Euro 1,48</b>	<b>Euro 2,73</b>	<b>FRAZIONAMENTO del 08/01/1996 in atti dal 08/01/1996 (n. 38.1/1996)</b>
								<b>L. 2.860</b>	<b>L. 5.280</b>	
<b>Notifica</b>					<b>Partita</b>					

#### INTESTATO

N.	DATI ANAGRAFICI	CODICE FISCALE	DIRITTI E ONERI REALI
1	CIANFARINI Angela nata a ROMA il 31/07/1967	CNFNGL67L71H501T*	(1) Proprieta` per 1000/1000
<b>DATI DERIVANTI DA</b>		DENUNZIA (NEI PASSAGGI PER CAUSA DI MORTE) del 19/10/2009 protocollo n. AQ0112756 in atti dal 22/09/2011 Registrazione: UR Sede: L'AQUILA Volume: 9990 n: 225 del 18/03/2010 SUCCESSIONE DI CIANFARINI FEDERICO (n. 18153.1/2010)	

Unità immobiliari n. 1

Tributi erariali: Euro 0,90

Visura telematica

\* Codice Fiscale Validato in Anagrafe Tributaria



Direzione Provinciale di L'Aquila  
Ufficio Provinciale - Territorio  
Servizi Catastali

## Visura per immobile

### Situazione degli atti informatizzati al 20/07/2018

Data: 20/07/2018 - Ora: 19.12.44 Fine

Visura n.: T280059 Pag: 1

<b>Dati della richiesta</b>	<b>Comune di CAGNANO AMITERNO ( Codice: B358)</b>
	<b>Provincia di L'AQUILA</b>
<b>Catasto Terreni</b>	<b>Foglio: 20 Particella: 448</b>

#### Immobile

N.	DATI IDENTIFICATIVI			DATI CLASSAMENTO					DATI DERIVANTI DA	
	Foglio	Particella	Sub	Porz	Qualità Classe	Superficie(m <sup>2</sup> )	Deduz	Reddito		
						ha are ca		Dominicale	Agrario	
<b>1</b>	<b>20</b>	<b>448</b>		-	<b>VIGNETO 1</b>	<b>04 50</b>		<b>Euro 1,51</b>	<b>Euro 2,79</b>	<b>FRAZIONAMENTO in atti dal 30/10/1986 (n. 1083)</b>
								<b>L. 2.925</b>	<b>L. 5.400</b>	
<b>Notifica</b>				<b>Partita</b>						

#### INTESTATO

N.	DATI ANAGRAFICI	CODICE FISCALE	DIRITTI E ONERI REALI
1	CIANFARINI Angela nata a ROMA il 31/07/1967	CNFNGL67L71H501T*	(1) Proprieta` per 1000/1000
<b>DATI DERIVANTI DA</b>	DENUNZIA (NEI PASSAGGI PER CAUSA DI MORTE) del 19/10/2009 protocollo n. AQ0112756 in atti dal 22/09/2011 Registrazione: UR Sede: L'AQUILA Volume: 9990 n: 225 del 18/03/2010 SUCCESSIONE DI CIANFARINI FEDERICO (n. 18153.1/2010)		

Unità immobiliari n. 1

Tributi erariali: Euro 0,90

Visura telematica

\* Codice Fiscale Validato in Anagrafe Tributaria



Direzione Provinciale di L'Aquila  
Ufficio Provinciale - Territorio  
Servizi Catastali

## Visura per immobile

### Situazione degli atti informatizzati al 20/07/2018

Data: 20/07/2018 - Ora: 19.13.32 Fine

Visura n.: T280164 Pag: 1

<b>Dati della richiesta</b>	<b>Comune di CAGNANO AMITERNO ( Codice: B358)</b>
	<b>Provincia di L'AQUILA</b>
<b>Catasto Terreni</b>	<b>Foglio: 20 Particella: 449</b>

#### Immobile

N.	DATI IDENTIFICATIVI			DATI CLASSAMENTO					DATI DERIVANTI DA	
	Foglio	Particella	Sub	Porz	Qualità Classe	Superficie(m <sup>2</sup> )	Deduz	Reddito		
						ha are ca			Dominicale	Agrario
1	20	449		-	VIGNETO 1	00 15		Euro 0,05 L. 98	Euro 0,09 L. 180	FRAZIONAMENTO in atti dal 30/10/1986 (n. 1083)
Notifica					Partita	5200				

#### INTESTATO

N.	DATI ANAGRAFICI	CODICE FISCALE	DIRITTI E ONERI REALI
1	COMUNE DI CAGNANO AMITERNO		(1) Proprieta` per 1000/1000
<b>DATI DERIVANTI DA</b>		ISTRUMENTO (ATTO PUBBLICO) del 31/05/1984 Voltura in atti dal 30/10/1986 Repertorio n.: 122531 Rogante: FANTI GIOVANNI Sede: L'AQUILA Registrazione: UR Sede: L'AQUILA n: 3032 del 30/07/1984 (n. 2984)	

Unità immobiliari n. 1

Tributi erariali: Euro 0,90

Visura telematica



Direzione Provinciale di L'Aquila  
Ufficio Provinciale - Territorio  
Servizi Catastali

## Visura per immobile

### Situazione degli atti informatizzati al 20/07/2018

Data: 20/07/2018 - Ora: 19.16.35 Fine

Visura n.: T280560 Pag: 1

<b>Dati della richiesta</b>	<b>Comune di CAGNANO AMITERNO ( Codice: B358)</b>
	<b>Provincia di L'AQUILA</b>
<b>Catasto Terreni</b>	<b>Foglio: 20 Particella: 574</b>

#### Area di enti urbani e promiscui

N.	DATI IDENTIFICATIVI			DATI CLASSAMENTO					DATI DERIVANTI DA	
	Foglio	Particella	Sub	Porz	Qualità Classe	Superficie(m <sup>2</sup> )	Deduz	Reddito		
						ha are ca			Dominicale	Agrario
1	20	574		-	ENTE URBANO	03 90				<b>Tipo mappale del 13/11/2012 protocollo n. AQ0292489 in atti dal 13/11/2012 presentato il 13/11/2012 PER NUOVA COSTRUZIONE (n. 292489.1/2012)</b>
<b>Notifica</b>						<b>Partita</b>	1			

Unità immobiliari n. 1

Tributi erariali: Euro 0,90

Visura telematica





Direzione Provinciale di L'Aquila  
Ufficio Provinciale - Territorio  
Servizi Catastali

## Visura per immobile

### Situazione degli atti informatizzati al 20/07/2018

Data: 20/07/2018 - Ora: 19.19.31 Fine

Visura n.: T280969 Pag: 1

<b>Dati della richiesta</b>	<b>Comune di CAGNANO AMITERNO ( Codice: B358)</b>
	<b>Provincia di L'AQUILA</b>
<b>Catasto Terreni</b>	<b>Foglio: 20 Particella: 574</b>

#### Area di enti urbani e promiscui

N.	DATI IDENTIFICATIVI			DATI CLASSAMENTO					DATI DERIVANTI DA	
	Foglio	Particella	Sub	Porz	Qualità Classe	Superficie(m <sup>2</sup> )	Deduz	Reddito		
						ha are ca			Dominicale	Agrario
1	20	574		-	ENTE URBANO	03 90				<b>Tipo mappale del 13/11/2012 protocollo n. AQ0292489 in atti dal 13/11/2012 presentato il 13/11/2012 PER NUOVA COSTRUZIONE (n. 292489.1/2012)</b>
<b>Notifica</b>						<b>Partita</b>	1			

Unità immobiliari n. 1

Tributi erariali: Euro 0,90

Visura telematica



Direzione Provinciale di L'Aquila  
Ufficio Provinciale - Territorio  
Servizi Catastali

## Visura per immobile

### Situazione degli atti informatizzati al 20/07/2018

Data: 20/07/2018 - Ora: 19.20.26 Fine

Visura n.: T281116 Pag: 1

<b>Dati della richiesta</b>	<b>Comune di CAGNANO AMITERNO ( Codice: B358)</b>
	<b>Provincia di L'AQUILA</b>
<b>Catasto Terreni</b>	<b>Foglio: 20 Particella: 578</b>

#### Immobile

N.	DATI IDENTIFICATIVI			DATI CLASSAMENTO					DATI DERIVANTI DA	
	Foglio	Particella	Sub	Porz	Qualità Classe	Superficie(m <sup>2</sup> )	Deduz	Reddito		
						ha are ca			Dominicale	Agrario
1	20	578		-	FU D ACCERT	08 00				<b>Tipo mappale del 13/11/2012 protocollo n. AQ0292489 in atti dal 13/11/2012 presentato il 13/11/2012 PER NUOVA COSTRUZIONE (n. 292489.1/2012)</b>
<b>Notifica</b>				<b>Partita</b>						

#### INTESTATO

N.	DATI ANAGRAFICI	CODICE FISCALE	DIRITTI E ONERI REALI
1	SANTUCCI Ulio nato a CAGNANO AMITERNO il 14/12/1943	SNTLUI43T14B358M*	(1) Proprieta' per 1000/1000

Unità immobiliari n. 1

Tributi erariali: Euro 0,90

Visura telematica

\* Codice Fiscale Validato in Anagrafe Tributaria



Direzione Provinciale di L'Aquila  
Ufficio Provinciale - Territorio  
Servizi Catastali

## Visura per immobile

### Situazione degli atti informatizzati al 20/07/2018

Data: 20/07/2018 - Ora: 19.23.00 Fine

Visura n.: T281436 Pag: 1

<b>Dati della richiesta</b>	<b>Comune di CAGNANO AMITERNO ( Codice: B358)</b>
<b>Catasto Fabbricati</b>	<b>Provincia di L'AQUILA</b>
	<b>Foglio: 20 Particella: 574 Sub.: 1</b>

#### Unità immobiliare soppressa

N.	DATI IDENTIFICATIVI				DATI DI CLASSAMENTO							DATI DERIVANTI DA
	Sezione Urbana	Foglio	Particella	Sub	Zona Cens.	Micro Zona	Categoria	Classe	Consistenza	Superficie Catastale	Rendita	
1		20	574	1								VARIAZIONE del 27/11/2012 protocollo n. AQ0301921 in atti dal 27/11/2012 DICHIARAZIONE DL 78/10 ART.19 (n. 20326.1/2012)

**Annotazioni** di immobile: rendita presunta attribuita ai sensi dell'art. 19, comma 10, del dl 78/2010

La soppressione ha originato e/o variato i seguenti immobili:

- foglio 20 particella 574 sub. 2

Unità immobiliari n. 1

Tributi erariali: Euro 0,90

Visura telematica



Direzione Provinciale di L'Aquila  
Ufficio Provinciale - Territorio  
Servizi Catastali

## Visura per immobile

### Situazione degli atti informatizzati al 20/07/2018

Data: 20/07/2018 - Ora: 19.23.58 Fine

Visura n.: T281544 Pag: 1

<b>Dati della richiesta</b>	<b>Comune di CAGNANO AMITERNO ( Codice: B358)</b>
<b>Catasto Fabbricati</b>	<b>Provincia di L'AQUILA</b> <b>Foglio: 20 Particella: 574 Sub.: 2</b>

#### Unità immobiliare

N.	DATI IDENTIFICATIVI				DATI DI CLASSAMENTO							DATI DERIVANTI DA
	Sezione	Foglio	Particella	Sub	Zona	Micro	Categoria	Classe	Consistenza	Superficie	Rendita	
1	Urbana	20	574	2	Cens.	Zona	C/6	5	22 m <sup>2</sup>	Totale: 38 m <sup>2</sup>	Euro 28,41	Variazione del 09/11/2015 - Inserimento in visura dei dati di superficie.

<b>Indirizzo</b>	VIA S. PELINO SNC piano: T;
<b>Annotazioni</b>	Classamento e rendita validati (D.M. 701/94)

#### INTESTATO

N.	DATI ANAGRAFICI	CODICE FISCALE	DIRITTI E ONERI REALI
1	SANTUCCI Ulio nato a CAGNANO AMITERNO il 14/12/1943	SNTLUI43T14B358M*	(1) Proprieta' per 1000/1000

Unità immobiliari n. 1

Tributi erariali: Euro 0,90

Visura telematica

\* Codice Fiscale Validato in Anagrafe Tributaria