

KEYPLAN

Ambrigo

Comune

1 Cagnano Aniene

SAN PELINO

- FOGLIO 101 MONTEREALE
- FOGLIO 102 MONTEREALE
- FOGLIO 112 MONTEREALE
- FOGLIO 11 CAGNANO ANIENNO
- FOGLIO 10 CAGNANO ANIENNO
- FOGLIO 20 CAGNANO ANIENNO

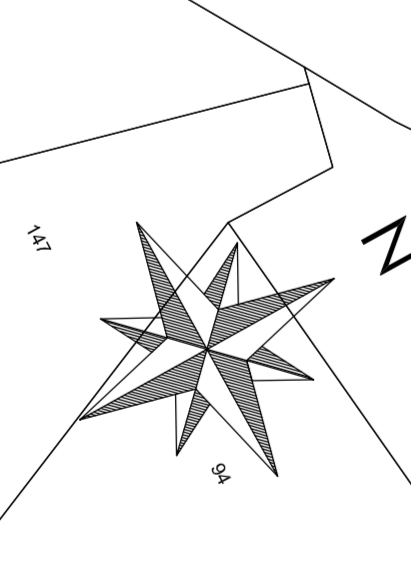

Scala 1:1000

anas
gruppo FS ITALIANE

Coordinamento Territoriale Adriatica

S.S. 260 "PICENTE"
LAVORI DI ADEGUAMENTO PIANO ALTIMETRICO DELLA SEDE STRADALE

Lotto "3" - da San Pelino a Marana di Monteverde (Ag) Convezione di Confezionamento ANS - Regione Abruzzo - Provincia di L'Aquila in data 29/11/05 Rep. n°25597

CUP: F11B07000480001 - CIG: 665875741B

PROGETTO ESECUTIVO

GRUPPO DI PROIEZIONE
POLITECNICA

Via S. Maria di Loreto s.n.c. 66100 L'Aquila (AQ) Tel. 0862/411111

Responsabile: **Ing. Massimo Sestini**
Dipartimento di Ingegneria ed Architettura
Via S. Maria di Loreto s.n.c. 66100 L'Aquila (AQ) Tel. 0862/411111

Responsabile di Commessa: **Ing. Massimo Sestini**
Dipartimento di Ingegneria ed Architettura
Via S. Maria di Loreto s.n.c. 66100 L'Aquila (AQ) Tel. 0862/411111

14-ESPROPRI

PIANO PARTICELLARE DI ESPROPRIO - TANV. 4/5

NUM. FILE: 1405_P004_E500_ESP_P004_A 14.05

PRODOTTORE: **LOT1988 E 1801** CODICE: P004E0000ESP_P004

SCALE: A 1:1000

REV.	DESCRIZIONE	DATA	REVISIONE	APPROVATO