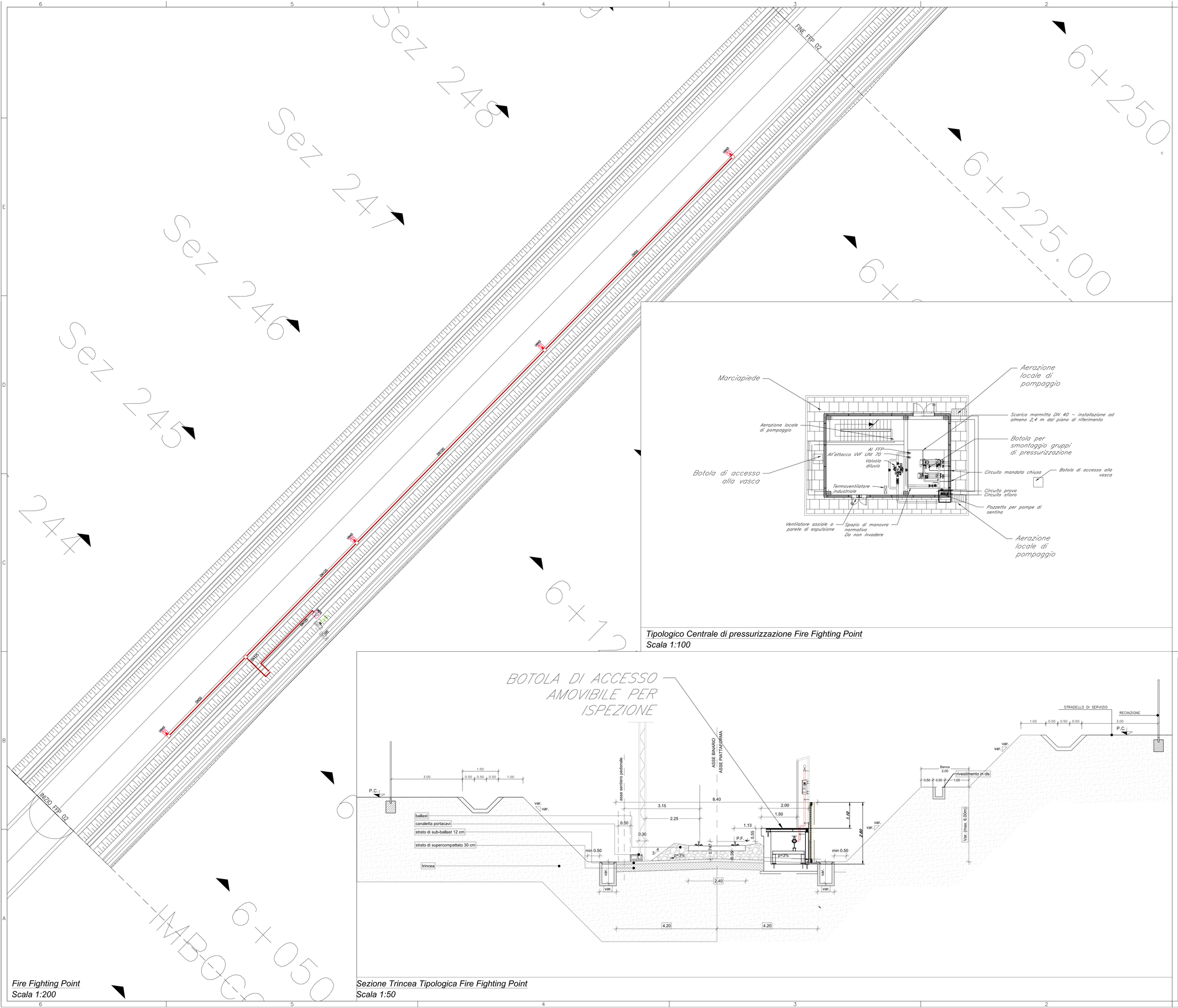

Fire Fighting Point
Scala 1:200

Tipologico Centrale di pressurizzazione Fire Fighting Point
Scala 1:100

Sezione Trincea Tipologica Fire Fighting Point
Scala 1:50

LEGENDA

UNI45

- Idrante antincendio UNI 45 doppia manichetta
- Chiusino 600 x 600 mm
- ATTACCO VVF UNI 70
- Termoventilatore industriale
  Pt.max= 3kW max – Alim. 230V/50Hz
- Ventilatore assiale a parete
  Portata = 235 m^3/h max
  Potenza elettrica assorbita = 25 W – 220/240 v 50 Hz
- *TUBAZIONE ANTINCENDIO*
  DMex CONTROTUBO IN POLIETILENE

In caso di attraversamento inferiore della sede ferroviaria la tubazione di mandata in polietilene dovrà essere posata all'interno di un controtubo in acciaio. L'interspazio dovrà essere tale da consentire lo smottamento di eventuali parti della tubazione principale

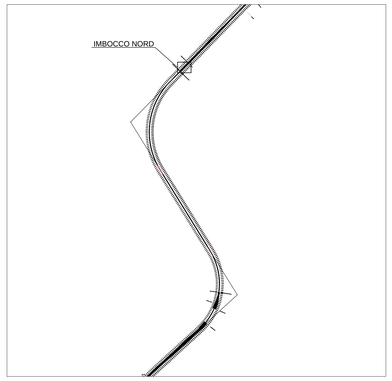

Keyplan di Riferimento

COMMITTENTE:

RFI RETE FERROVIARIA ITALIANA
GRUPPO FERROVIE DELLO STATO ITALIANE

PROGETTAZIONE:

ITALFERR
GRUPPO FERROVIE DELLO STATO ITALIANE

U.O. IMPIANTI INDUSTRIALI E TECNOLOGICI

PROGETTO DEFINITIVO

VELOCIZZAZIONE LINEA SAN GAVINO - SASSARI - OLBIA

AREA DI SICUREZZA GALLERIA
BAULADU IMBOCCO NORD
FIRE FIGHTING POINT
LAYOUT

SCALA : -:-

COMMESSA	LOTTO	FASE	ENTE	TIPO DOC.	OPERA/DISCIPLINA	PROGR.	REV.
RR0H	01	D	17	PX	IT528X	001	A

Revis.	Descrizione	Redatto	Data	Verificato	Data	Approvato	Data	Autorizzato Data
A	Emissione esecutiva	E. Bellello	Marzo 2018	M. Damiano	Marzo 2018	T. Paoletti	Marzo 2018	A. Falsacchi Marzo 2018

File: RR0H01D17PXIT528X001A.dwg

n.Elab.: 706