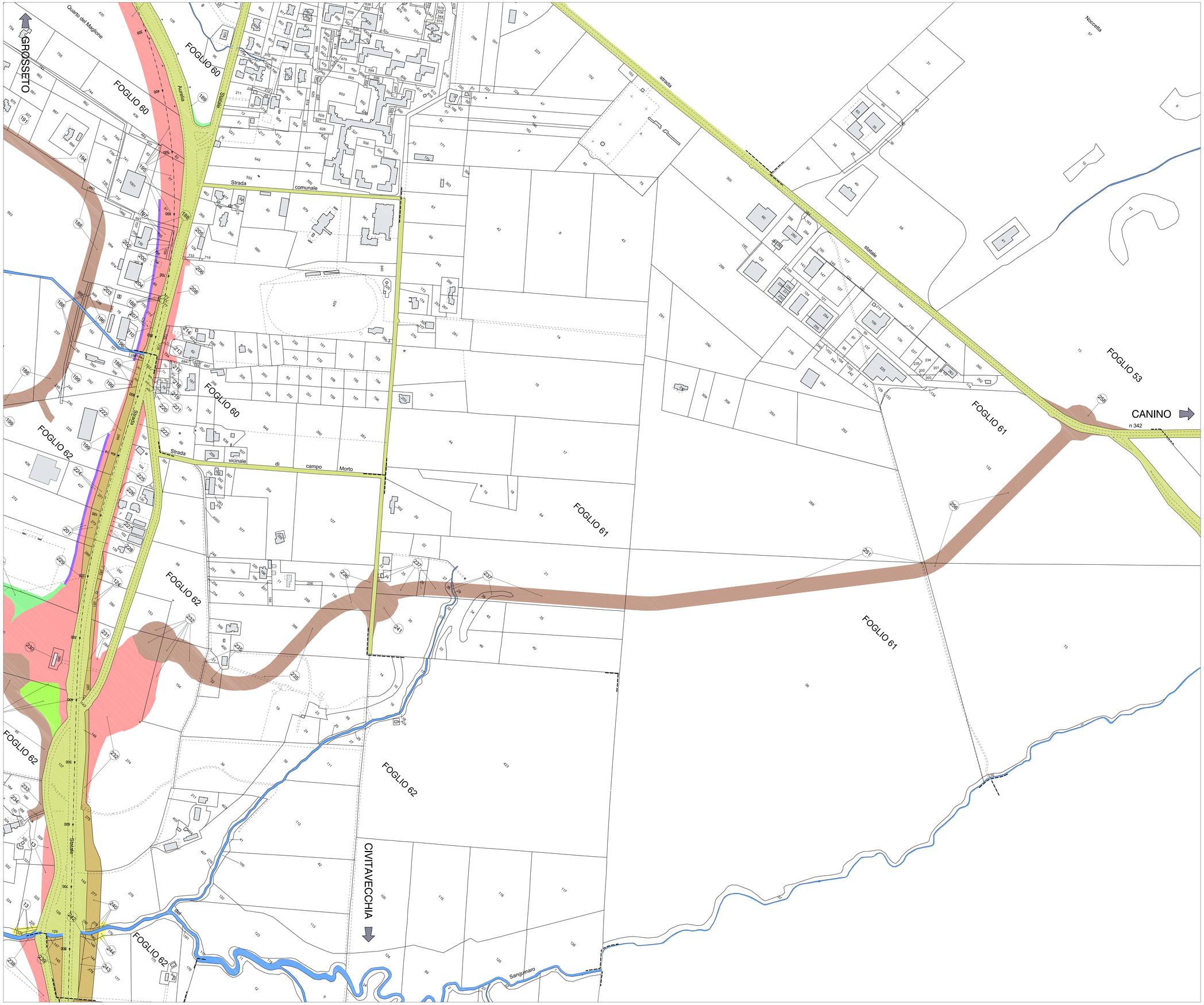

QUADRO D'UNIONE FOGLI CATASTALI

Comune di: MONTALTO DI CASTRO | Provincia di: VITERBO

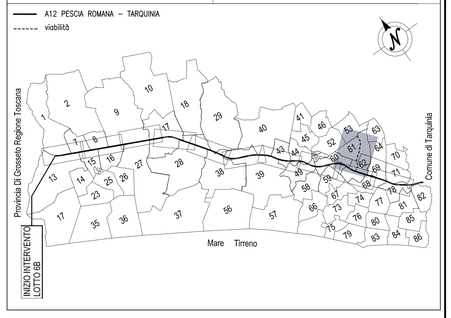

LEGENDA

- Sede autostrada, pertinenze autostradali, ecc.
- Deviazione fosso,sede strada deviazione strada, ecc.
- Servitù di passo
- Servitù di drenaggio - scarico acque
- Reliquato
- Mitigazione Ambientale
- Occupazione temporanea
- Servitù per Interferenze
- Autostrada, strade catastalmente pubbliche, particelle di proprietà ANAS / Demanio Pubblico Ramo Strade
- Acque catastalmente pubbliche e particelle appartenenti al Demanio Pubblico Opere Idrauliche
- Sede Variante Aurelia

Società Autostrada Tirrenica p.A.

GRUPPO AUTOSTRADE PER L'ITALIA S.p.A.

AUTOSTRADA (A12) : ROSIGNANO – CIVITAVECCHIA

LOTTO 6B

TRATTO: PESCIA ROMANA – TARQUINIA

PROGETTO DEFINITIVO

INFRASTRUTTURA STRATEGICA DI PREMINENTE INTERESSE NAZIONALE LE CUI PROCEDURE DI APPROVAZIONE SONO REGOLATE DALL' ART. 161 DEL D.LGS. 163/2006

SOMME A DISPOSIZIONE

ESPROPRI

COMUNE DI MONTALTO DI CASTRO

Piano particellare

Tav. 6/6

IL RESPONSABILE PROGETTAZIONE SPECIALISTICA	IL RESPONSABILE INTEGRAZIONE PRESTAZIONI SPECIALISTICHE	IL DIRETTORE TECNICO
P.I. Fabio Cerchiari Ord. Per. Ind. di Como N.1067 RESPONSABILE UFFICIO ESC	Ing. Alessandro AITI Ord. Ingg. Milano N. 20015 COORDINATORE GENERALE APS	Ing. Maurizio Torresi Ord. Ingg. Milano N. 16492 RESPONSABILE DIREZIONE SVILUPPO INFRASTRUTTURE

RIFERIMENTO ELABORATO	DIRETTORIO			FILE				DATA:	REVISIONE	
	codice commessa		N.Prog.	unità'	n. progressivo			FEBBRAIO 2011	n.	data
–	1 2 1 2	1 6 0 2	E	S C 0 1 5	– –			SCALA: 1:2000		

spea autostrade ingegneria europea	ELABORAZIONE GRAFICA A CURA DI :	
	ELABORAZIONE SPECIALISTICA A CURA DI :	
CONSULENZA A CURA DI :	IL RESPONSABILE UFFICIO/UNITA'	P.I. Fabio Cerchiari Ord. Per. Ind. di Como N.1067

RESPONSABILE DI COMMESSA	VISTO DEL COMMITTENTE	VISTO DEL CONCEDENTE
Arch. Mario Conato Ord. Arch., Venezia N. 1294 COORDINATORE OPERATIVO DI PROGETTO	SAT	

IL PRESENTE DOCUMENTO NON POTRA' ESSERE COPIATO, RIPRODOTTO O ALTRIMENTI PUBBLICATO, IN TUTTO O IN PARTE, SENZA IL CONSENSO SCRITTO DELLA SOC. AUTOSTRADE PER L'ITALIA S.P.A.. NON UTILIZZI NON AUTORIZZATI SARAN PERSEGUITI A NORMA DI LEGGE.
THIS DOCUMENT MAY NOT BE COPIED, REPRODUCED OR PUBLISHED, EITHER IN PART OR IN ITS ENTIRETY, WITHOUT THE WRITTEN PERMISSION OF SOC. AUTOSTRADE PER L'ITALIA S.P.A.. UNAUTHORIZED USE WILL BE PROSECUTED BY LAW.