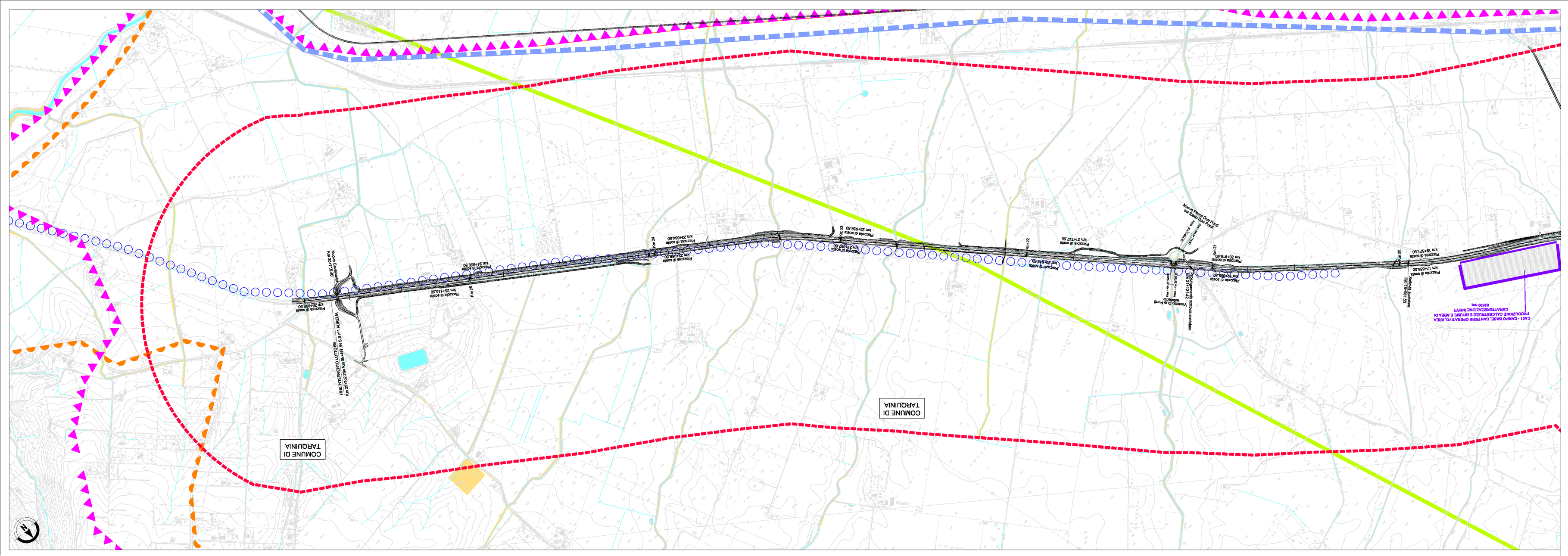

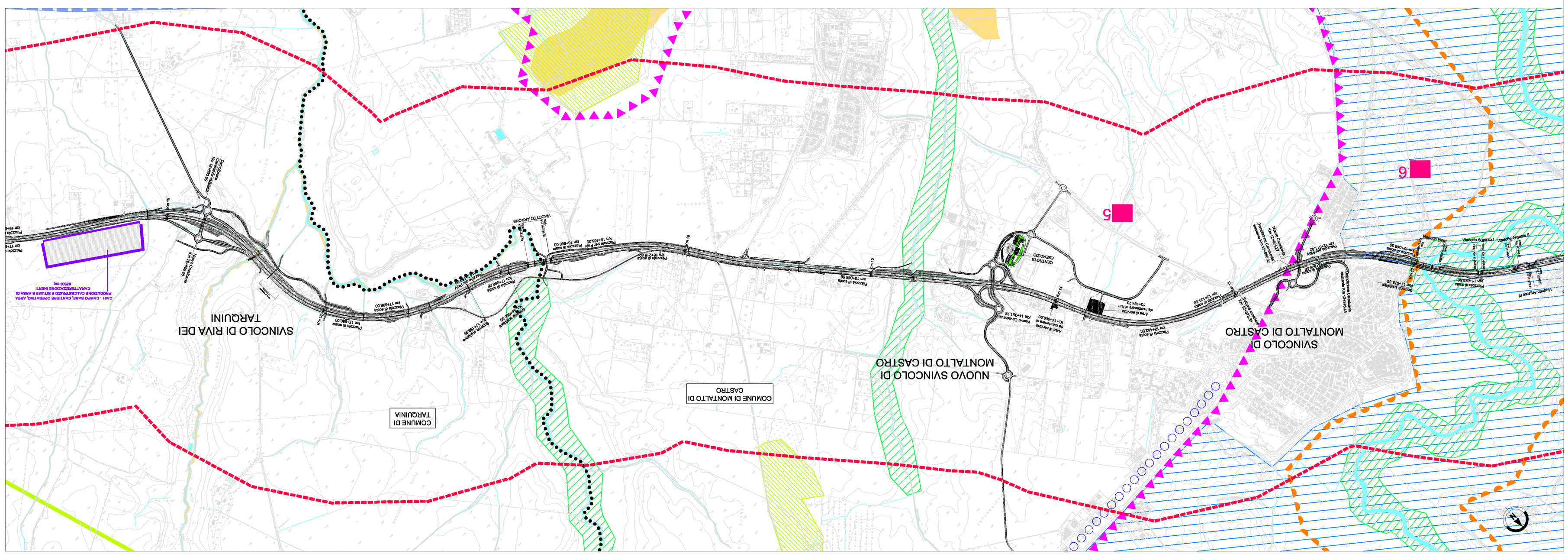

Società Autostrada Tirrenica p.A.

GRUPPO AUTOSTRADE PER L'ITALIA S.p.A.

AUTOSTRADA (A12) : ROSIGNANO – CIVITAVECCHIA

LOTTO 6B

TRATTO: PESCIA ROMANA – TARQUINIA

PROGETTO DEFINITIVO

INFRASTRUTTURA STRATEGICA DI PREMINENTE INTERESSE NAZIONALE LE CUI PROCEDURE DI APPROVAZIONE SONO REGOLATE DALL' ART. 161 DEL D.LGS. 163/2006

STUDIO DI IMPATTO AMBIENTALE

SEZIONE A – QUADRO DI RIFERIMENTO PROGRAMMATICO

PTP n.2 LITORALE NORD

TAV. 2/2

IL RESPONSABILE PROGETTAZIONE SPECIALISTICA	IL RESPONSABILE INTEGRAZIONE PRESTAZIONI SPECIALISTICHE	IL DIRETTORE TECNICO
Ing. Francesco Bocchi Ord. Ingg. Genova N. 4640	Ing. Alessandro Alfi Ord. Ingg. Milano N. 20015	Ing. Maurizio Tornesi Ord. Ingg. Milano N. 15692
RESPONSABILE UFFICIO IAIA-SIA	COORDINATORE GEOLOGIA APS	RESPONSABILE DIREZIONE SVILUPPO INFRASTRUTTURE

| RIFERIMENTO ELABORATO | | |