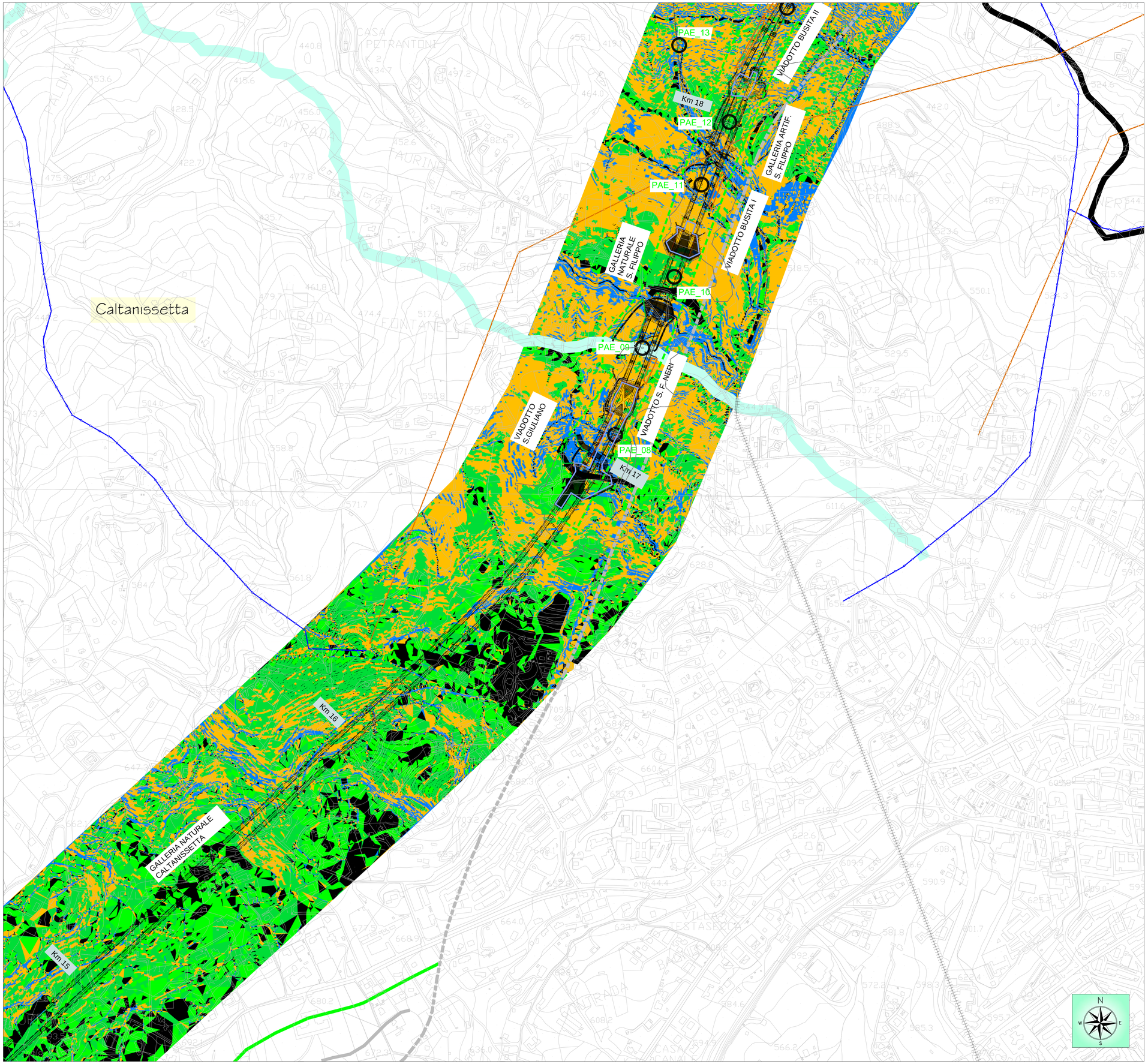

LEGENDA

Viabilità
- Viabilità interessata dai mezzi d'opera durante i lavori
- Viabilità di collegamento
- Viabilità interessata da deviazioni del traffico durante i lavori
- Tracciato attuale SS 640
- Strade statali
- Strade provinciali
- Ferrovie
- Infrastruttura in progetto
- Viabilità non prevista nel progetto definitivo

Infrastrutture a rete
- Acquedotto
- Elettrodotto
- Metanodotto
- Confini comunali

Aree di cantiere
- Aree di cantiere logistico
- Aree di cantiere operativo
- Aree di rimodellamento con materiale proveniente dagli scavi
- Discariche

Aree di deposito temporaneo materiali da smaltire e piazzole di recupero

- A - Terreno agrario
- B - Terre e rocce da scavo da stabilizzare a calce
- C - Piazzale di recupero: codice cer 170101/02/03/07 170302 - 170405 - 170904
- D - Aree di movimentazione mezzi e stoccaggio materiali

Cave
- Cave estrattive
- Cave di deposito

Monitoraggio Ambientale

CLASSI DI ACCLIVITA'

	0% - 5%
	5% - 10%
	10% - 20%
	20% - 50%
	>50%

- Localizzazione punto di monitoraggio componente
- PAE_N — Codice punto di monitoraggio
- Area di pertinenza punto di monitoraggio
- Area consumata

Quadro d'unione

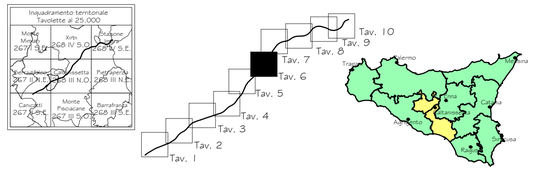

ANAS S.p.A.
DIREZIONE REGIONALE PER LA SICILIA

PA 12/09
CORRIDOIO PLURIMODALE TIRRENICO - NORD EUROPA
ITINERARIO AGRIGENTO - CALTANISSETTA - A19
S.S. N° 640 "DI PORTO EMPEDOCLE"
AMMODERNAMENTO E ADEGUAMENTO ALLA CAT. B DEL D.M. 5.11.2001
Dal km 44+000 allo svincolo con l'A19

MONITORAGGIO AMBIENTALE IN CORSO D'OPERA

CONTRAENTE GENERALE: Empedocle 2 scpa

DIREZIONE LAVORI: DIRETTORE DEI LAVORI Ing. CARLO DAMIANI — STRUTTURA OPERATIVA DI DIREZIONE LAVORI ITALCONSULT

MONITORAGGIO IN CORSO D' OPERA
REPORT SEMESTRALE PERIODO MAGGIO-OTTOBRE 2018
COMPONENTE PAESAGGIO

Carta della clivometria TAV.6/10

Codice Elaborato: 6063-294

PA12_09 - C 0 0 0 G E 2 2 7 M O 0 9 0 C 5 0 0 6 A — Scala: 1:5000

REV.	DATA	DESCRIZIONE	REDATTO	VERIFICATO	APPROVATO	AUTORIZZATO
F						
E						
D						
C						
B						
A	Novembre 2018	**EMISSIONE**	C.FERONE	C.FERONE	A.ANTONELLI	P.PAGLINI

Il Progettista:	Il Responsabile del PMA:	Il Geologo:	Il Coordinatore per la sicurezza in fase di esecuzione:	Il Direttore dei Lavori:

Responsabile del procedimento: Ing.ETTORE DE CESBRON DE LA GRENNELAIS