

L'ARCHITETTURA DEI LUOGHI
SKYLINE 1

DAL SANTUARIO SANNITICO
DI S. GIOVANNI IN GALDO

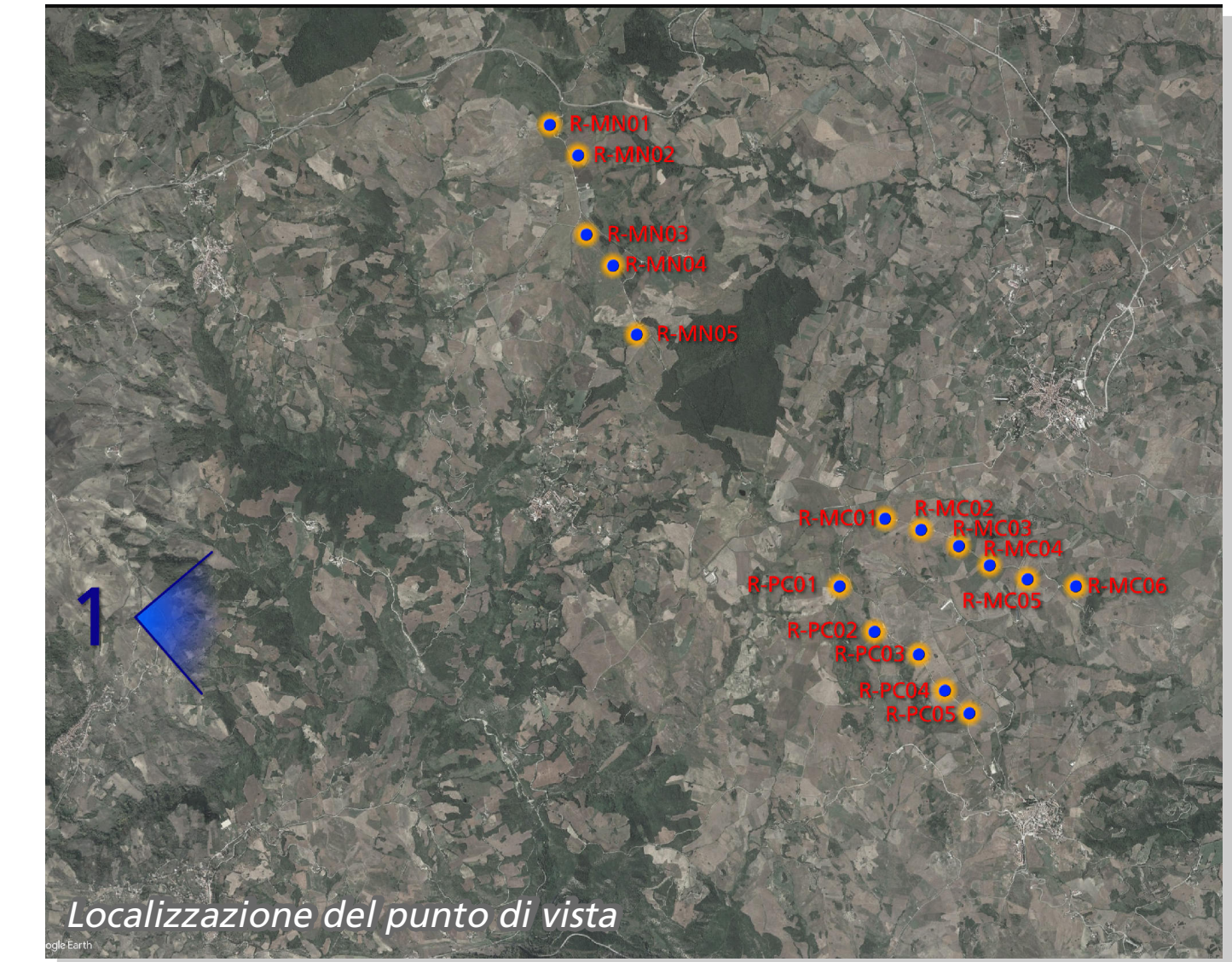

Localizzazione del punto di vista

Si analizza qui il rapporto tra il progetto e uno dei luoghi di fruizione comune situato sulla via di accesso ad un nucleo abitato (Macchia) prossimo all'area di intervento. La sequenza di immagini analizza l'architettura dei luoghi nella vista presa dalla strada SP 39. La prima immagine evidenzia il cono ottico con apertura 45° orizzontale che corrisponde a quella di un obiettivo da 50 mm che inquadra la vista rappresentata nelle due immagini successive che rappresentano lo stato attuale e quello di progetto. La visuale dell'obiettivo considerato è quella che più si avvicina a quella dell'occhio umano anche se nel caso di quest'ultimo entrano in gioco diversi fattori che "costruiscono" l'immagine percepita composta da diversi elementi posti alle diverse profondità del campo visivo. Tali elementi che compongono l'architettura del luogo sono schematizzati nella seconda immagine in cui sono evidenziati i profili del crinale su cui si adagia il paese e degli edifici e delle alberature in primo piano e in secondo piano il profilo del crinale, sia per lo stato attuale che per quello di progetto. Sono analizzate, prima e dopo l'intervento, le relazioni visive tra la vista dell'abitato dalla strada e il crinale su cui si posizionano gli aerogeneratori esistenti e nuovi e tracciato i limiti di perceibilità dell'intervento rispetto alla via anche in relazione alle preesistenze. Infine, viene schematizzato il rapporto tra lo skyline del crinale e gli aerogeneratori esistenti e successivamente quello con gli elementi di progetto visibili da questo punto di vista.

REGIONE MOLISE Provincia di Campobasso COMUNI DI MACCHIA VALFORTORE - MONACILIONI - PIETRACATELLA				
PROGETTO: POTENZIAMENTO DELL'IMPIANTO EOLICO MACCHIA VALFORTORE - MONACILIONI - PIETRACATELLA - S. ELIA A PIANISI				
				
STUDIO DI IMPATTO AMBIENTALE				
COMMITTENTE: ERG Wind 4 				
00	15/12/2018	Prima emissione		
REV.	DATA	DESCRIZIONE REVISIONI	ELABORATO	VERIFICATO
PROGETTISTA: CESI S.p.A. Via Rubattino, 54 I-20134 Milano - Italy Tel: +39 02 21251 - Fax: +39 02 2125440 e-mail: info@cesi.it - www.cesi.it		Engineering & Environment - ISMES Division Environmental & Sustainability Consulting		
OGGETTO DELL'ELABORATO: Tavola 21 - Architettura dei luoghi - Skyline 1				
ELABORATO N.	NOIOME FILE:	SCALA	FOGLIO	
B8025642	B8025642_Tav21_Skyline-1_A1.pdf		1/1	
NUMERO E DATA ORDINE:				
SCALA DI STAMPA:		SOSTITUISCE IL:	SOSTITUITO DAL:	
<small>Tutti i diritti di questo documento sono riservati. Riproduzione vietata, anche parzialmente, senza autorizzazione scritta.</small>				