

**COMUNI DI BITTI, ORUNE E BUDDUSO'
PROVINCE DI NUORO E SASSARI**



STUDIO DI IMPATTO AMBIENTALE PARCO EOLICO "GOMORETTA"

Elaborato : EP_CIV_R023_02

Scala : -

Data : 05 dicembre 2018

Fotografie recettori

COMMITTENTE :
Siemens Gamesa Renewable Energy Italy S.p.A.

RESPONSABILE TECNICO COMMESSA :
Dott. Ing. Gianluca Mercurio

COORDINAMENTO :

Bm Studio Tecnico Industriale
Dott. Ing. **Bruno Manca**



N° REVISIONE	Data revisione	Elaborato	Controllato	Approvato	NOTE
Rev.00	05/12/2018	BM	GMERCURIO	GMERCURIO	A4 (210 x 297 mm)

E' vietata la copia anche parziale del presente elaborato

Gruppo di lavoro : Dott.ssa in Arch. Giorgia Campus
Dott.ssa Ing. Barbara Dessì
Dott.ssa in Arch. Elisabetta Zucca

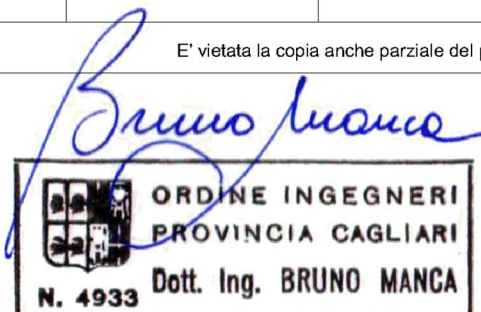

Fotografie recettori

R01 - NON ACCESSIBILE - Corpo aziendale ad utilizzazione agro-pastorale in cui sia accertata la presenza continuativa di personale in orario diurno (h. 6.00 – h. 22.00) - DISTANZA AEROGENERATORE 300 metri



R02 (NON ABITATO, ovile/deposito/fienile) DISTANZA AEROGENERATORE 100 metri



R03 - Corpo aziendale ad utilizzazione agro-pastorale in cui sia accertata la presenza continuativa di personale in orario diurno (h. 6.00 – h. 22.00) - DISTANZA AEROGENERATORE 300 metri



R04 - Corpo aziendale ad utilizzazione agro-pastorale in cui sia accertata la presenza continuativa di personale in orario diurno (h. 6.00 – h. 22.00) - DISTANZA AEROGENERATORE 300 metri



Fotografie recettori

R05 - Corpo aziendale ad utilizzazione agro-pastorale in cui sia accertata la presenza continuativa di personale in orario diurno (h. 6.00 – h. 22.00) - DISTANZA AEROGENERATORE 300 metri



R06 Chiesa Campestre "SANTU MATTEU" - DISTANZA AEROGENERATORE 500 metri.



R07 - corpo aziendale ad utilizzazione agro-pastorale in cui sia accertata la presenza continuativa di personale in orario diurno (h. 6.00 – h. 22.00) - DISTANZA AEROGENERATORE 300 metri



R08 - corpo aziendale ad utilizzazione agro-pastorale in cui sia accertata la presenza continuativa di personale in orario notturno (h. 22.00 – 6.00), o case rurali ad utilizzazione residenziale di carattere stagionale - DISTANZA AEROGENERATORE 500 metri.



Fotografie recettori

R09 corpo aziendale ad utilizzazione agro-pastorale in cui sia accertata la presenza continuativa di personale in orario notturno (h. 22.00 – 6.00), o case rurali ad utilizzazione residenziale di carattere stagionale - DISTANZA AEROGENERATORE 500 metri.



R010 POZZO + VASCONE IDRICO
DISTANZA AEROGENERATORE 50 metri



R011 (NON ABITATO, ovile/deposito/fienile) DISTANZA
AEROGENERATORE 100 metri

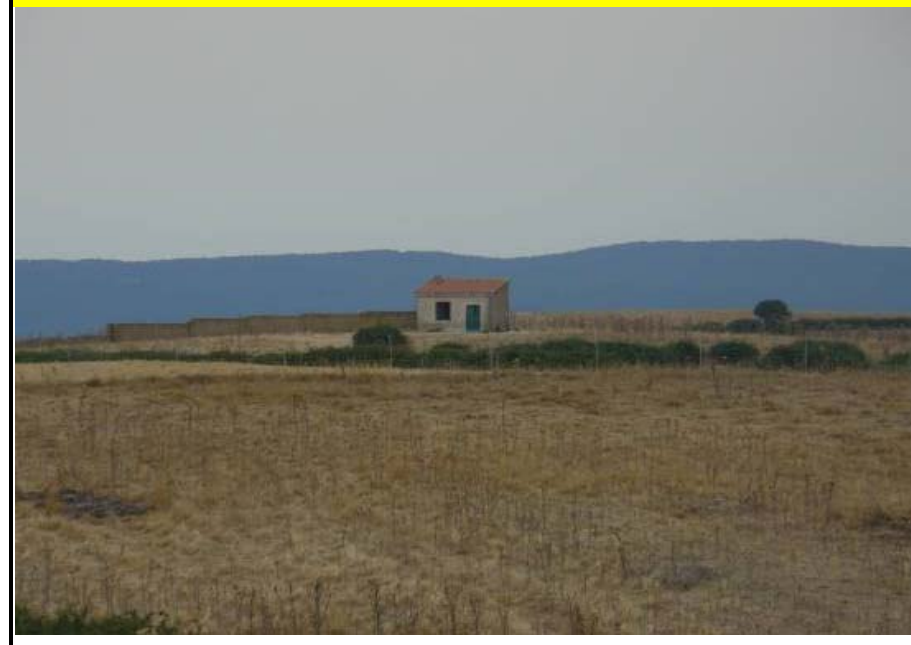

Fotografie recettori

R012 - corpo aziendale ad utilizzazione agro-pastorale in cui sia accertata la presenza continuativa di personale in orario diurno (h. 6.00 – h. 22.00) - DISTANZA AEROGENERATORE 300 metri



R013 - corpo aziendale ad utilizzazione agro-pastorale in cui sia accertata la presenza continuativa di personale in orario diurno (h. 6.00 – h. 22.00) - DISTANZA AEROGENERATORE 300 metri



R014 (NON ABITATO, ovile diroccato) - DISTANZA AEROGENERATORE 100 metri



R015 - corpo aziendale ad utilizzazione agro-pastorale in cui sia accertata la presenza continuativa di personale in orario diurno (h. 6.00 – h. 22.00) - DISTANZA AEROGENERATORE 300 metri



Fotografie recettori

R016 (NON ABITATO, ovile/deposito/fienile)

DISTANZA

AEROGENERATORE 100 metri



R017 (NON ABITATO, ovile/deposito/fienile)

DISTANZA

AEROGENERATORE 100 metri



R018 (NON ABITATO, ovile/deposito/fienile)

DISTANZA

AEROGENERATORE 100 metri



R019 - corpo aziendale ad utilizzazione agro-pastorale in cui sia accertata la presenza continuativa di personale in orario diurno (h. 6.00 – h. 22.00) - DISTANZA AEROGENERATORE 300 metri



Fotografie recettori

R020 (NON ABITATO, ovile/deposito/fienile) DISTANZA
AEROGENERATORE 100 metri



R021 - corpo aziendale ad utilizzazione agro-pastorale in cui sia accertata la presenza continuativa di personale in orario diurno (h. 6.00 – h. 22.00) - DISTANZA AEROGENERATORE 300 metri



R022 (Casa abitabile, C.F. Fg.53 part. 158 Comune di BITTI LOCALITA' SAN MATTEO, SNS Piano T categoria A/3 cl. 1, vani 1,5 vani , Euro:27,89) DISTANZA
AEROGENERATORE 500 metri



R023 (NON ABITATO, ovile/deposito/fienile) DISTANZA
AEROGENERATORE 100 metri



Fotografie recettori

R024 corpo aziendale ad utilizzazione agro-pastorale in cui sia accertata la presenza continuativa di personale in orario diurno (h. 6.00 – h. 22.00) - DISTANZA AEROGENERATORE 300 metri



R025 corpo aziendale ad utilizzazione agro-pastorale in cui sia accertata la presenza continuativa di personale in orario diurno (h. 6.00 – h. 22.00) - DISTANZA AEROGENERATORE 300 metri



R026 corpo aziendale ad utilizzazione agro-pastorale in cui sia accertata la presenza continuativa di personale in orario diurno (h. 6.00 – h. 22.00) - DISTANZA AEROGENERATORE 300 metri



Fotografie recettori

R027 corpo aziendale ad utilizzazione agro-pastorale in cui sia accertata la presenza continuativa di personale in orario diurno (h. 6.00 – h. 22.00) - DISTANZA AEROGENERATORE 300 metri



R028 corpo aziendale ad utilizzazione agro-pastorale in cui sia accertata la presenza continuativa di personale in orario diurno (h. 6.00 – h. 22.00) - DISTANZA AEROGENERATORE 300 metri



R029 (NON ABITATO, ovile/deposito/fienile) DISTANZA AEROGENERATORE 100 metri



R030 corpo aziendale ad utilizzazione agro-pastorale in cui sia accertata la presenza continuativa di personale in orario diurno (h. 6.00 – h. 22.00) - DISTANZA AEROGENERATORE 300 metri



Fotografie recettori

R031 (NON ABITATO, ovile/deposito/fienile)

DISTANZA

AEROGENERATORE 100 metri



R032 corpo aziendale ad utilizzazione agro-pastorale in cui sia accertata la presenza continuativa di personale in orario diurno (h. 6.00 – h. 22.00) -

DISTANZA

AEROGENERATORE 300 metri



R033 corpo aziendale ad utilizzazione agro-pastorale in cui sia accertata la presenza continuativa di personale in orario diurno (h. 6.00 – h. 22.00) - DISTANZA AEROGENERATORE 300 metri



R034 - NON ACCESSIBILE- Casa Abitata + corpo aziendale ad utilizzazione agro-pastorale in cui sia accertata la presenza continuativa di personale in orario notturno (h. 22.00 – 6.00), o case rurali ad utilizzazione residenziale di carattere stagionale - DISTANZA AEROGENERATORE 500 metri.



Fotografie recettori

R035 - NON ACCESSIBILE- corpo aziendale ad utilizzazione agro-pastorale in cui sia accertata la presenza continuativa di personale in orario notturno (h. 22.00 – 6.00), o case rurali ad utilizzazione residenziale di carattere stagionale - DISTANZA AEROGENERATORE 500 metri.



R036 (NON ABITATO, ovile/deposito/fienile)

DISTANZA

AEROGENERATORE 100 metri



R037 - vecchia cantoniera NON ABITATA- DISTANZA AEROGENERATORE 300 metri



R038 (NON ABITATO, ovile/deposito/fienile)

DISTANZA

AEROGENERATORE 100 metri



Fotografie recettori

R039 corpo aziendale ad utilizzazione agro-pastorale in cui sia accertata la presenza continuativa di personale in orario diurno (h. 6.00 – h. 22.00) - DISTANZA AEROGENERATORE 300 metri



R040 (NON ABITATO, ovile/deposito/fienile) DISTANZA AEROGENERATORE 100 metri



R041 corpo aziendale ad utilizzazione agro-pastorale in cui sia accertata la presenza continuativa di personale in orario diurno (h. 6.00 – h. 22.00) - DISTANZA AEROGENERATORE 300 metri



R042 - NON ACCESSIBILE - (NON ABITATO, ovile/deposito/fienile) DISTANZA AEROGENERATORE 100 metri



Fotografie recettori

R043 corpo aziendale ad utilizzazione agro-pastorale in cui sia accertata la presenza continuativa di personale in orario diurno (h. 6.00 – h. 22.00) - DISTANZA AEROGENERATORE 300 metri



R044 corpo aziendale ad utilizzazione agro-pastorale in cui sia accertata la presenza continuativa di personale in orario notturno (h. 22.00 – 6.00), o case rurali ad utilizzazione residenziale di carattere stagionale - DISTANZA AEROGENERATORE 500 metri.



R045 corpo aziendale ad utilizzazione agro-pastorale in cui sia accertata la presenza continuativa di personale in orario diurno (h. 6.00 – h. 22.00) - DISTANZA AEROGENERATORE 300 metri



R046 (NON ABITATO, ovile/deposito/fienile) DISTANZA AEROGENERATORE 100 metri



R047 corpo aziendale ad utilizzazione agro-pastorale in cui sia accertata la presenza continuativa di personale in orario notturno (h. 22.00 – 6.00), o case rurali ad utilizzazione residenziale di carattere stagionale - DISTANZA AEROGENERATORE 500 metri.



R048 corpo aziendale ad utilizzazione agro-pastorale in cui sia accertata la presenza continuativa di personale in orario notturno (h. 22.00 – 6.00), o case rurali ad utilizzazione residenziale di carattere stagionale - DISTANZA AEROGENERATORE 500 metri.



R049 corpo aziendale ad utilizzazione agro-pastorale in cui sia accertata la presenza continuativa di personale in orario diurno (h. 6.00 – h. 22.00) - DISTANZA AEROGENERATORE 300 metri



R050 corpo aziendale ad utilizzazione agro-pastorale in cui sia accertata la presenza continuativa di personale in orario notturno (h. 22.00 – 6.00), o case rurali ad utilizzazione residenziale di carattere stagionale - DISTANZA AEROGENERATORE 500 metri.



Fotografie recettori

R051 (NON ABITATO, vecchio pollaio/deposito) DISTANZA
AEROGENERATORE 100 metri



R052 corpo aziendale ad utilizzazione agro-pastorale in cui sia accertata la presenza continuativa di personale in orario diurno (h. 6.00 – h. 22.00) - DISTANZA AEROGENERATORE 300 metri



R053 (NON ABITATO, vecchio ovile/deposito/fienile) DISTANZA AEROGENERATORE 100 metri



R054 (NON ABITATO, vecchio ovile/deposito/fienile) DISTANZA AEROGENERATORE 100 metri



Fotografie recettori

R055 (NON ABITATO, ovile/deposito/fienile) DISTANZA
AEROGENERATORE 100 metri



R056 corpo aziendale ad utilizzazione agro-pastorale in cui sia accertata la presenza continuativa di personale in orario diurno (h. 6.00 – h. 22.00) - DISTANZA AEROGENERATORE 300 metri



R057 - NON ACCESSIBILE - (NON ABITATO, ovile/deposito/fienile) DISTANZA AEROGENERATORE 100 metri



R058 corpo aziendale ad utilizzazione agro-pastorale in cui sia accertata la presenza continuativa di personale in orario diurno (h. 6.00 – h. 22.00) - DISTANZA AEROGENERATORE 300 metri



R059 Magazzino e locale di deposito - C.F. Fg. 78, part. 54 Comune di BITTI LOCALITA' SA UNTANA FRITTA, Piano T , categoria C/2, superficie 22 mq, rendita Euro:30,68 - Buffer 300m.



R061 (NON ABITATO, Vascone Antincendio) DISTANZA
AEROGENERATORE 350 metri



Fotografie recettori

R060 corpo aziendale ad utilizzazione agro-pastorale in cui sia accertata la presenza continuativa di personale in orario notturno (h. 22.00 – 6.00), o case rurali ad utilizzazione residenziale di carattere stagionale - DISTANZA AEROGENERATORE 500 metri.



R062 - corpo aziendale ad utilizzazione agro-pastorale in cui sia accertata la presenza continuativa di personale in orario diurno (h. 6.00 – h. 22.00) - DISTANZA
AEROGENERATORE 300 metri -

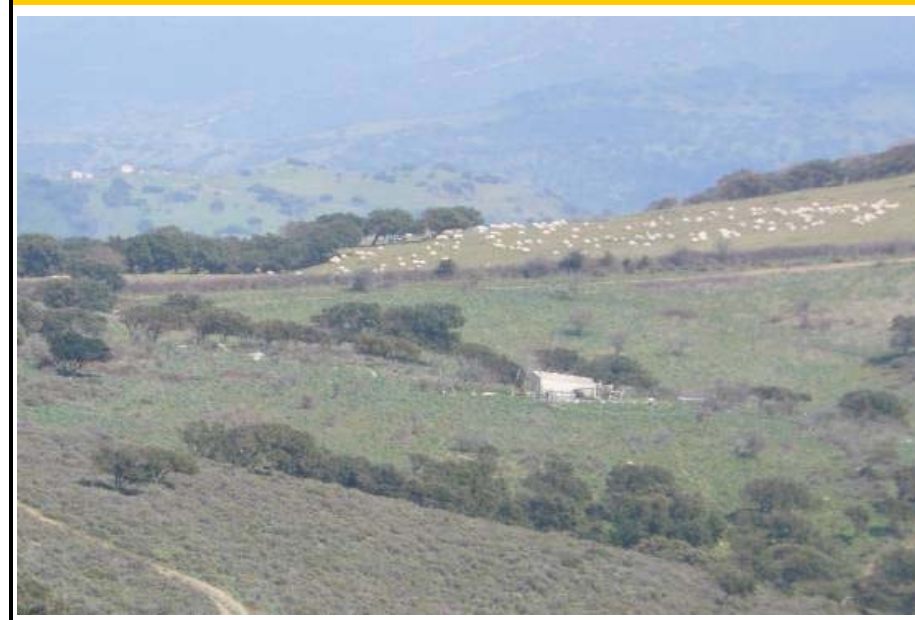

R063 corpo aziendale ad utilizzazione agro-pastorale in cui sia accertata la presenza continuativa di personale in orario notturno (h. 22.00 – 6.00), o case rurali ad utilizzazione residenziale di carattere stagionale - DISTANZA AEROGENERATORE 500 metri.



R065 - corpo aziendale ad utilizzazione agro-pastorale in cui sia accertata la presenza continuativa di personale in orario diurno (h. 6.00 – h. 22.00) - DISTANZA AEROGENERATORE 300 metri -



Fotografie recettori

R04 (NON ABITATO, RUDERE)

AEROGENERATORE 50 metri

DISTANZA



R066 (NON ABITATO, ovile/deposito/fienile)

AEROGENERATORE 100 metri

DISTANZA



Fotografie recettori

R067 - corpo aziendale ad utilizzazione agro-pastorale in cui sia accertata la presenza continuativa di personale in orario diurno (h. 6.00 – h. 22.00) -
DISTANZA AEROGENERATORE 300 metri -



R68 - corpo aziendale ad utilizzazione agro-pastorale in cui sia accertata la presenza continuativa di personale in orario diurno (h. 6.00 – h. 22.00) - DISTANZA AEROGENERATORE 300 metri



R069 (NON ABITATO, ovile/deposito/fienile)
DISTANZA AEROGENERATORE 100 metri



R70 corpo aziendale ad utilizzazione agro-pastorale in cui sia accertata la presenza continuativa di personale in orario notturno (h. 22.00 – 6.00), o case rurali ad utilizzazione residenziale di carattere stagionale - DISTANZA AEROGENERATORE 500 metri.



Fotografie recettori

R71 corpo aziendale ad utilizzazione agro-pastorale in cui sia accertata la presenza continuativa di personale in orario notturno (h. 22.00 – 6.00), o case rurali ad utilizzazione residenziale di carattere stagionale - DISTANZA AEROGENERATORE 500 metri.



R072 (NON ABITATO, ovile/deposito/fienile) DISTANZA AEROGENERATORE 100 metri



R073 (NON ABITATO, vecchio ovile/deposito/fienile) DISTANZA AEROGENERATORE 100 metri



R074 corpo aziendale ad utilizzazione agro-pastorale in cui sia accertata la presenza continuativa di personale in orario notturno (h. 22.00 – 6.00), o case rurali ad utilizzazione residenziale di carattere stagionale - DISTANZA AEROGENERATORE 500 metri.



Fotografie recettori

R075 (VEDETTA ANTINCENDIO)



R076 (NON ABITATO, POZZO IDRICO)
DISTANZA AEROGENERATORE 50 metri



R077 Casa abitata - C.F. Fg.55 part. 59, Comune di BITTI LOCALITA' ERREDE', Piano T, categoria A/4, cl. U, 4 vani, rendita Euro:173,53

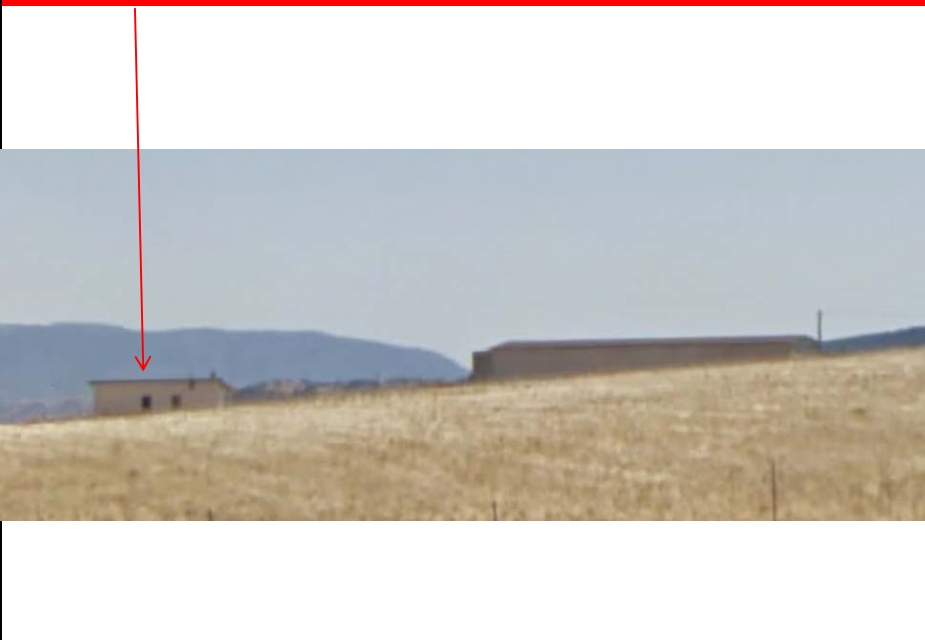

R078 corpo aziendale ad utilizzazione agro-pastorale in cui sia accertata la presenza continuativa di personale in orario notturno (h. 22.00 – 6.00), o case rurali ad utilizzazione residenziale di carattere stagionale - DISTANZA AEROGENERATORE 500 metri.

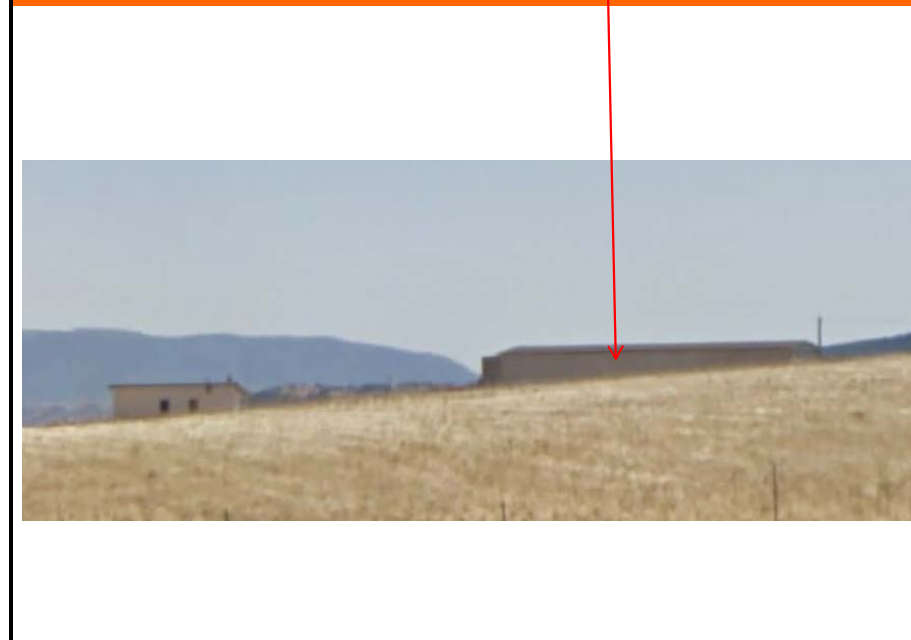

R079 Non Abitato, fabbricato rurale - buffer 100 m.



Fotografie recettori

R080 - corpo aziendale ad utilizzazione agro-pastorale in cui sia accertata la presenza continuativa di personale in orario diurno (h. 6.00 – h. 22.00) - DISTANZA AEROGENERATORE 300 metri



R081 - corpo aziendale ad utilizzazione agro-pastorale in cui sia accertata la presenza continuativa di personale in orario diurno (h. 6.00 – h. 22.00) - DISTANZA AEROGENERATORE 300 metri



R082 - corpo aziendale ad utilizzazione agro-pastorale in cui sia accertata la presenza continuativa di personale in orario diurno (h. 6.00 – h. 22.00) - DISTANZA AEROGENERATORE 300 metri



R083 - Casa abitata - Fg.1 part. 122 Comune di ORUNE LOCALITA' BADDE SOLE, SNC Piano T., categoria Catastale A/3 cl. 1, 3 vani, rendita Euro:66,62 - Buffer 500 m.



R084 - corpo aziendale ad utilizzazione agro-pastorale in cui sia accertata la presenza continuativa di personale in orario diurno (h. 6.00 – h. 22.00) - DISTANZA AEROGENERATORE 300 metri



R085 corpo aziendale ad utilizzazione agro-pastorale in cui sia accertata la presenza continuativa di personale in orario notturno (h. 22.00 – 6.00), o case rurali ad utilizzazione residenziale di carattere stagionale - DISTANZA AEROGENERATORE 500 metri.

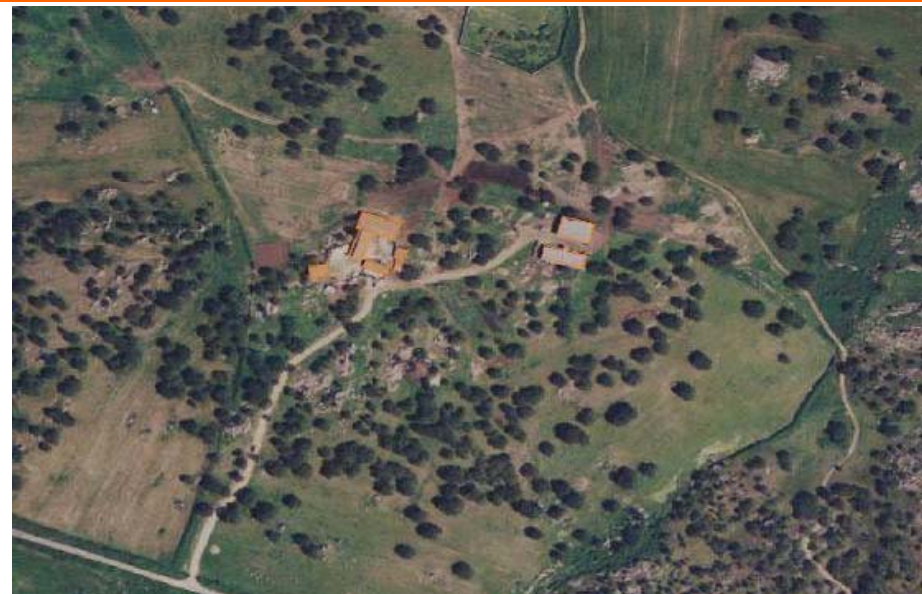

R086 - Casa abitata + ovile - Fg.4 part.41 Comune di ORUNE, REGIONE ONANTINE, SNC Piano T, categoria A/3, 3,5 vani, Rendita Euro:148,22 Fg.4 Part. 41 Comune di ORUNE, REGIONE ONANTINE, SNC Piano T Categoria D/10, rendita Euro: 1.384,00 - Buffer 500m.



R087 - NON ACCESSIBILE - Corpo aziendale ad utilizzazione agro-pastorale -RUDERE -
DISTANZA AEROGENERATORE 100 metri



Fotografie recettori

R088 (NON ABITATO, vecchio ovile/deposito/fienile)
DISTANZA AEROGENERATORE 100 metri



R089 (NON ABITATO, vecchio ovile/deposito/fienile)
DISTANZA AEROGENERATORE 100 metri



R090 corpo aziendale ad utilizzazione agro-pastorale in cui sia accertata la presenza continuativa di personale in orario notturno (h. 22.00 – 6.00), o case rurali ad utilizzazione residenziale di carattere stagionale - DISTANZA AEROGENERATORE 500 metri.



R091 - Corpo aziendale ad utilizzazione agro-pastorale in cui sia accertata la presenza continuativa di personale in orario diurno (h. 6.00 – h. 22.00) - DISTANZA AEROGENERATORE 300 metri



R092 corpo aziendale ad utilizzazione agro-pastorale in cui sia accertata la presenza continuativa di personale in orario notturno (h. 22.00 – 6.00), o case rurali ad utilizzazione residenziale di carattere stagionale - DISTANZA AEROGENERATORE 500 metri.



R093 corpo aziendale ad utilizzazione agro-pastorale in cui sia accertata la presenza continuativa di personale in orario notturno (h. 22.00 – 6.00), o case rurali ad utilizzazione residenziale di carattere stagionale - DISTANZA AEROGENERATORE 500 metri.



R094 - Corpo aziendale ad utilizzazione agro-pastorale in cui sia accertata la presenza continuativa di personale in orario diurno (h. 6.00 – h. 22.00) - DISTANZA AEROGENERATORE 300 metri



Fotografie recettori

R095 - Corpo aziendale ad utilizzazione agro-pastorale in cui sia accertata la presenza continuativa di personale in orario diurno (h. 6.00 – h. 22.00) -
DISTANZA AEROGENERATORE 300 metri



R096 - Corpo aziendale ad utilizzazione agro-pastorale in cui sia accertata la presenza continuativa di personale in orario diurno (h. 6.00 – h. 22.00) -
AEROGENERATORE 300 metri DISTANZA



R097 - NON ACCESSIBILE Corpo aziendale ad utilizzazione agro-pastorale in cui sia accertata la presenza continuativa di personale in orario diurno (h. 6.00 – h. 22.00) -
DISTANZA AEROGENERATORE 300 metri

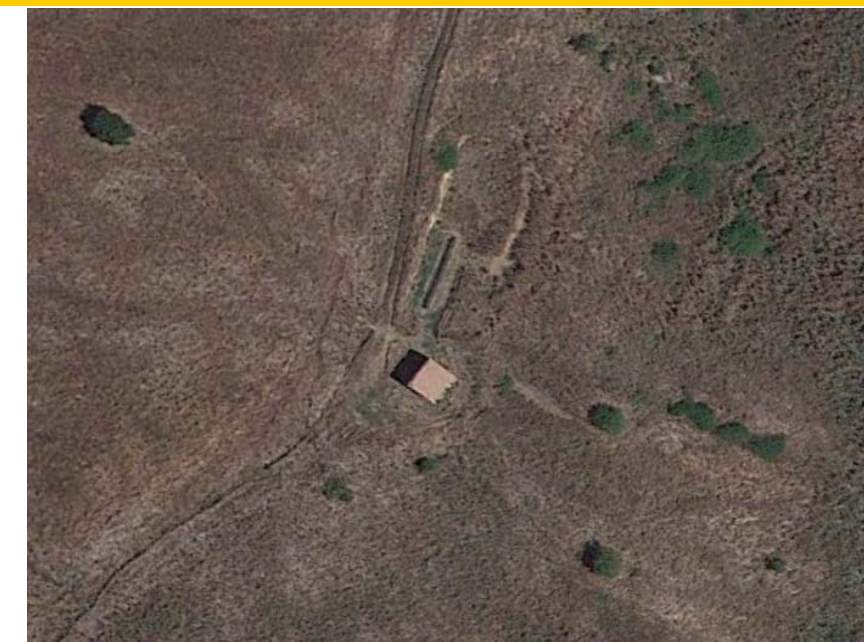

R098 - Corpo aziendale ad utilizzazione agro-pastorale in cui sia accertata la presenza continuativa di personale in orario diurno (h. 6.00 – h. 22.00) -
AEROGENERATORE 300 metri DISTANZA

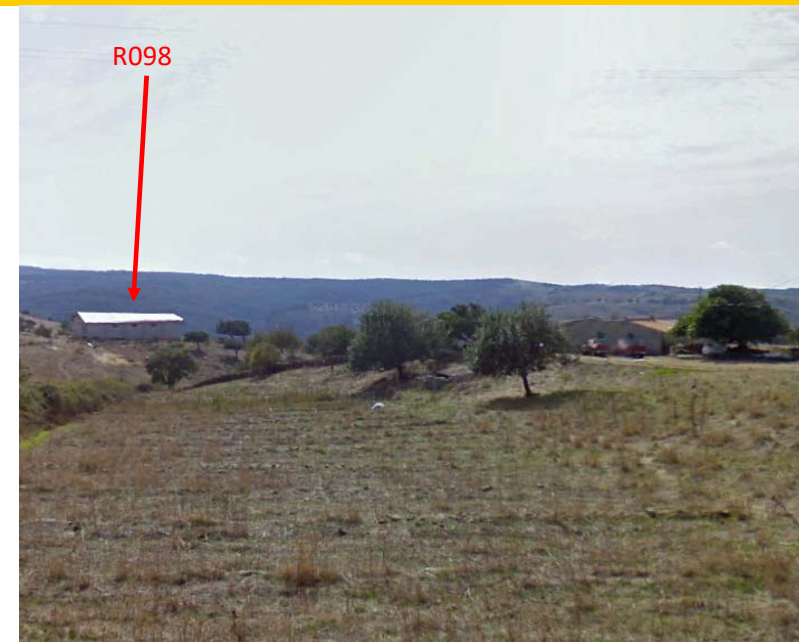

Fotografie recettori

R099 - Corpo aziendale ad utilizzazione agro-pastorale in cui sia accertata la presenza continuativa di personale in orario diurno (h. 6.00 – h. 22.00) -
300 metri
DISTANZA AEROGENERATORE

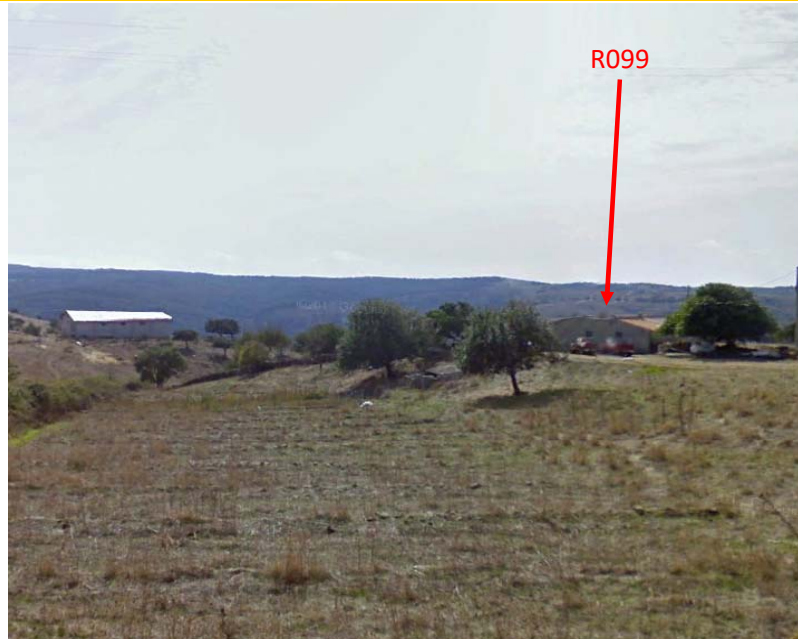

R100 - NON ACCESSIBILE - Corpo aziendale ad utilizzazione agro-pastorale in cui sia accertata la presenza continuativa di personale in orario diurno (h. 6.00 – h. 22.00) -
DISTANZA AEROGENERATORE 300 metri



R101 NON ACCESSIBILE (NON ABITATO, RUDERE)
DISTANZA AEROGENERATORE 50 metri



R102 NON ACCESSIBILE (NON ABITATO, Vascone IDRICO + POZZO)
DISTANZA AEROGENERATORE 350 metri

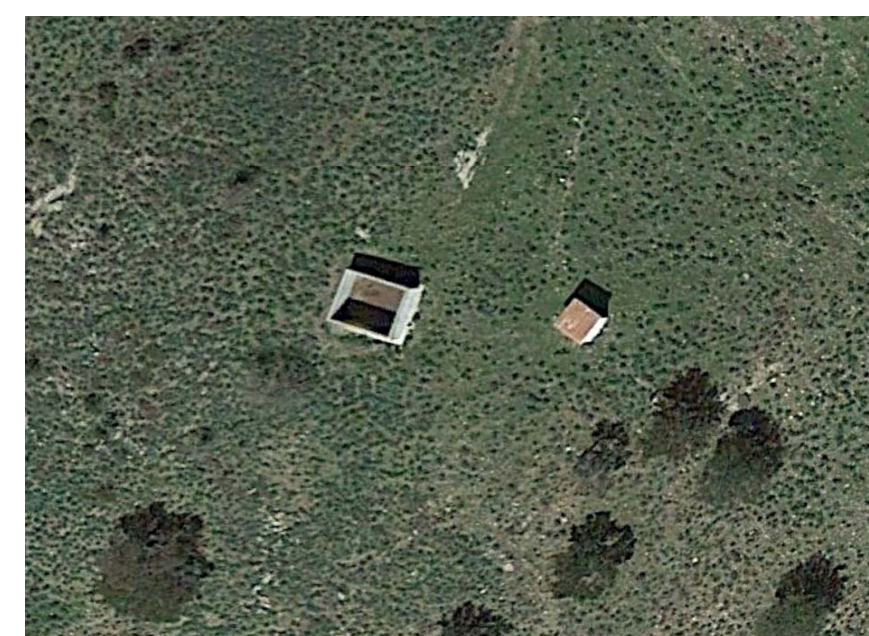

R103 NON ACCESSIBILE (NON ABITATO, vecchio ovile/deposito/fienile)
DISTANZA AEROGENERATORE 100 metri



R105 NON ACCESSIBILE (NON ABITATO, RUDERE)
DISTANZA AEROGENERATORE 50 metri

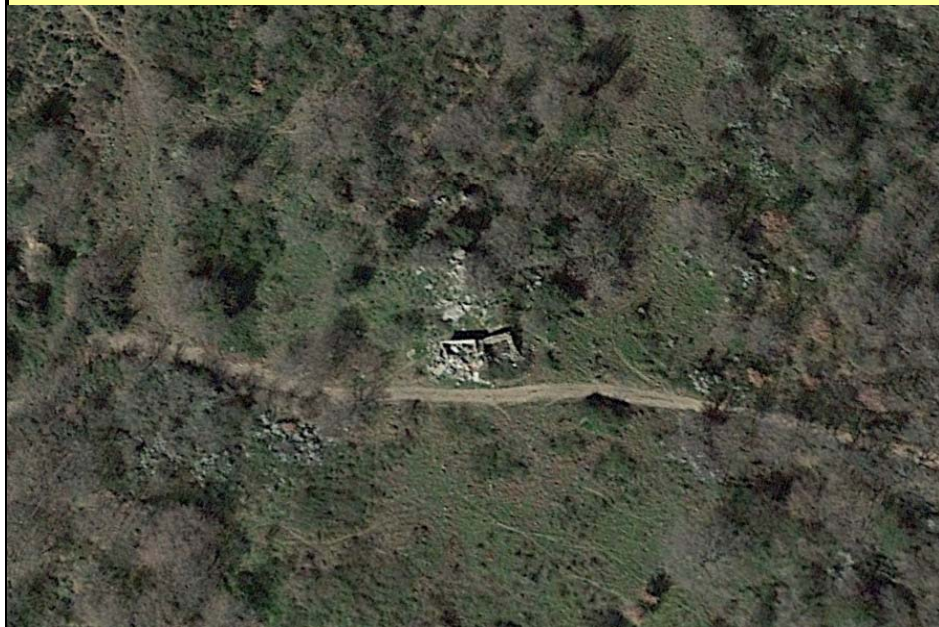

Fotografie recettori

R104 corpo aziendale ad utilizzazione agro-pastorale in cui sia accertata la presenza continuativa di personale in orario notturno (h. 22.00 – 6.00), o case rurali ad utilizzazione residenziale di carattere stagionale - DISTANZA AEROGENERATORE 500 metri.

