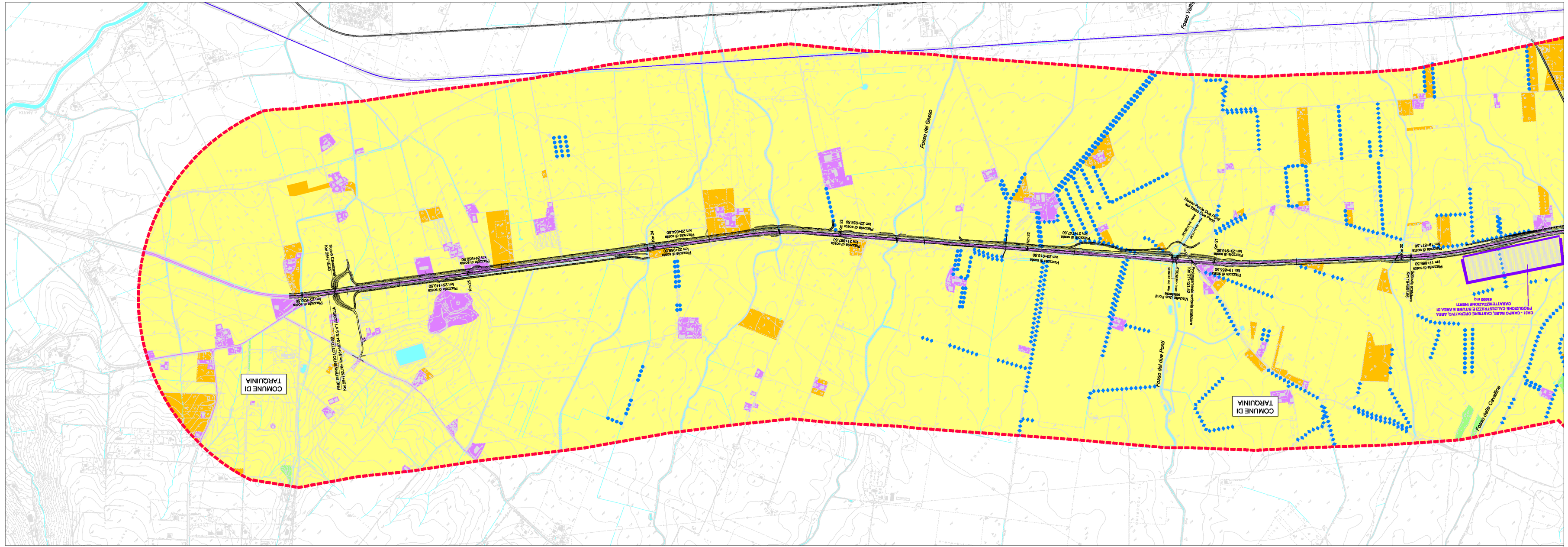
COMUNE DI TAROUNIA
COMUNE DI TAROUNIA
Fosso del Gesso
Fosso della Cavallina
Fosso del Pozzo (Pond)
Fosso Valle Cupa
Fosso Valle Cupa
Fosso Valle Cupa